



Placa JCZ-6A43	Cor NI	Chassi 3N1CN8AE8SL806409	Quilometragem 0.0	Combustível 1/8
Seguradora Gente Seguradora	Sinistro 01312501389	Responsável Webservice	Grupo de Fornecimento -	
CNPJ da Seguradora 90.180.605/0001-02	Orçamento 220161.3 - 07/05/25 - 16:05:10	Número de Integração -		
Segurado PREFEITURA MUNICIPAL DE CACAPAVA DO SUL	CPF/CNPJ do Segurado 88.142.302/0001-45	Telefone (55) 999732352	E-mail TRANSPORTECACAPAVA@GMAIL.COM	
Dados da Oficina JCC VIDROS E SERVICOS AUTOMOTIVOS (Linhas Gerais) - 34.789.722/0001-99 (55) 99455769 - ccardosomultimarcas@gmail.com Rua Professor Garibaldi Poggetti 1025 B, Nossa Senhora de Lourdes - Santa Maria - Rio Grande do Sul CEP: 97050-620		Mão de Obra R\$ 40,00/h	Reparação R\$ 50,00/h	Pintura (Comum) R\$ 55,00/h
		Desconto 5,00%	Valor Segurado R\$ 97.998,00	Valor Fipe (0231762) R\$ 106.334,00

Dados para Faturamento
Gente Seguradora - 90.180.605/0001-02

- TROCA R&I REMOÇÃO & INSTALAÇÃO R REPARAÇÃO P PINTURA ABAIXO DO PADRÃO ACIMA DO PADRÃO INCLUSÃO MANUAL SERVIÇO MANUAL CÓDIGO DIFERENTE
 SERVIÇO PEÇA DA CONTA IMPACTO SEM COBERTURA SOB ANÁLISE

ÁREA DE IMPACTO 1

ITENS DO TIPO IMPACTO - ÁREA DE IMPACTO 1

OPERAÇÕES	QTD	CÓDIGO	TÍTULO	FORNECIMENTO	PREÇO	DESCONTO	PREÇO LÍQUIDO
<input type="checkbox"/> T 0,30	1	261558995G	FAROL DE MILHA ESQ	Oficina	R\$ 1.345,00	5,00%	R\$ 1.277,75
<input type="checkbox"/> T 0,50	1	260605EHOA	FAROL ESQUERDO	Oficina	R\$ 3.553,00	5,00%	R\$ 3.375,35
<input type="checkbox"/> T -	1	622255EE0A	GUIA ESQ DO PARACHOQUE DIANT	Oficina	R\$ 146,00	5,00%	R\$ 138,70
<input type="checkbox"/> T -	1	622576EMOA	MOLDURA DO FAROL DE MILHA ESQ	Oficina	R\$ 494,00	5,00%	R\$ 469,30
<input type="checkbox"/> T 1,00 <input type="checkbox"/> P 4,00	1	620226EMIJ	PARACHOQUE DIANTEIRO	Oficina	R\$ 603,00	5,00%	R\$ 572,85
<input type="checkbox"/> T - <input type="checkbox"/> P 1,50 ↑	1	F22115EHMA	SUPORTE ESQ DO REFORÇO DO PARACHOQUE DIANT	Oficina	R\$ 627,00	5,00%	R\$ 595,65
<input checked="" type="checkbox"/> R&I -	1		ABSORVEDOR INF DO PARACHOQUE DIANT	Oficina	-	-	-
<input checked="" type="checkbox"/> R&I 0,50	1		FAROL DIREITO	Oficina	-	-	-
<input checked="" type="checkbox"/> R&I 0,30	1		GRADE DO RADIADOR	Oficina	-	-	-
<input checked="" type="checkbox"/> R 3,00 <input type="checkbox"/> P 3,00 ↓	1		PARALAMA DIANT ESQ	Oficina	-	-	-
<input checked="" type="checkbox"/> R 3,00 <input type="checkbox"/> P 3,00 ↑	1		TRAVESSA SUP DO PAINEL DIANT	Oficina	-	-	-
	1		<input type="checkbox"/> ATIVIDADES ACESSORIAS	Oficina	R\$ 90,00	-	R\$ 90,00
	1		<input type="checkbox"/> KIT PRESILHAS	Oficina	R\$ 35,00	-	R\$ 35,00

Troca / R&I R\$ 104,00 2,60 Pintura (Comum) R\$ 632,50 11,50 Reparação R\$ 300,00 6,00 Serviços R\$ 125,00 Forn. Oficina R\$ 6.429,60 Forn. Seguradora - Total R\$ 7.591,10

RESUMO GERAL

TIPO	TROCA / R&I	PINTURA (COMUM)	REPARAÇÃO	SERVIÇO	FORN. OFICINA	FORN. SEGURADORA	TOTAIS
Totais em Sem Cobertura	-	-	-	-	-	-	-
Totais em Sob Análise	-	-	-	-	-	-	-

MÃO DE OBRA (IMPACTO)

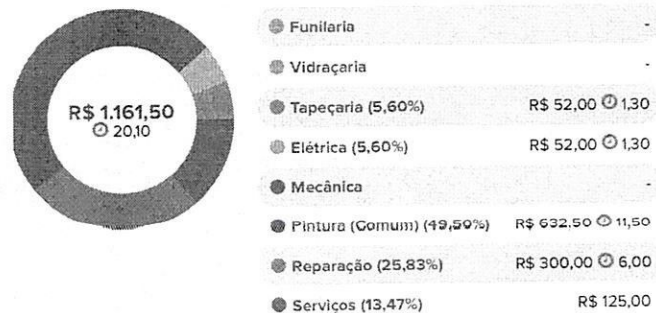

PEÇAS (IMPACTO)

Bruto de Peças (Oficina)	R\$ 6.768,00
Descontos (Oficina)	- R\$ 338,40
Líquido de Peças (Oficina)	R\$ 6.429,60
Bruto de Peças (Seguradora)	-
Descontos (Seguradora)	- R\$ 0,00
Líquido de Peças (Seguradora)	R\$ 0,00

TOTAL DO ORÇAMENTO

Peças pela Oficina	R\$ 6.429,60
Líquido de Mão de Obra	+ R\$ 1.161,50
Total Geral	R\$ 7.591,10

R\$ 7.591,10 R\$ 7.585,05 R\$ 6,05

128

CONCLUSÃO

Tipo de Conclusão: Autorizado | **Motivo:** Conserto do Veículo Autorizado na Oficina | **26/05/2025 - 15:56:36** | Webservice - Gente Seguradora

ULTIMOS PARECERES

Fluxo: 3 | Criado por: Webservice - Gente Seguradora | **Data de criação:** 26/05/2025 - 15:56

Parcecer gerado via integração: Reparos autorizados. | Usuário: JORGE WALTER DA COSTA FERREIRA NETO | CPF:

Fluxo: 2 | Criado por: Jorge Walter da Costa Ferreira Neto - Gente Seguradora | **Data de criação:** 26/05/2025 - 15:27

***** A T E N Ç Ã O *****

SOLICITAMOS QUE ANTES DE INICIAR OS REPAROS DO VEÍCULO/COMPRA DE PEÇAS, SEJA REALIZADO CONTATO COM PROPRIETÁRIO/RESPONSÁVEL DO VEÍCULO PARA AUTORIZAÇÃO DOS REPAROS

VEICULO RECOLHIDO EM: 26/05 GUINCHO: nao
P/BRISA, PNEUS E RODAS POSSUEM AVARIAS: nao
CIA FORNECE PEÇAS: nao
RESSALVAS: sim
PLACA E CHASSI CONFERE: sim
VEICULO COM ACESSORIOS: nao
SEM ACORDO: nao
HOUE AVALIAÇÃO EM DNC: nao
WHATSAPP REGULADOR RESPONSÁVEL: 51 99786 1608 jorge

PAGAMENTO VINCULADO A VISTORIA DE QUALIDADE ANTES DA ENTREGA E SOLICITADO PELA OFICINA.
HISTORIA DE COMPLEMENTO APENAS COM A FUNILARIA P/ PINTURA E SUCATAS AO LADO.

Dados para emissão das notas fiscais
Gente Seguradora S/A - CNPJ: 90.180.605/000102

PROBLEMAS COM FORNECIMENTO DE PEÇAS? WHATSAPP (51) 998.375.363

🕒 OBSERVAÇÕES GERAIS:

- Para solicitar um complemento, as oficinas cadastradas ou referenciadas Cilia Pass devem acessar: <https://portaldecomplemento.com.br>
- Dúvidas referente aos dados para emissão da NF e processo de inclusão da NF, solicitar login/senha enviar e-mail para credenciamento@genteseguradora.com.br
- Cobrança de pagamento pendente após inclusão e aceite da NF, enviar e-mail para pagamentosinistro@genteseguradora.com.br
- Será de inteira responsabilidade do proprietário do veículo o pagamento de eventual cobrança por estadia do veículo pelo período em que permanecer na oficina.

Status do Orçamento: Analisado | Relatório gerado em 26/05/2025 - 15:56:46 pelo Sistema Cilia • www.cilia.com.br



13

Recibo de Pagamento - Franquia



R\$ 7.585,05

Recebemos a quantia de **sete mil e quinhentos e oitenta e cinco reais e cinco centavos**, referente ao pagamento integral da franquia obrigatória correspondente aos dados abaixo e conforme a solicitação deste segurado.

CONTRATO

Segurado : PREFEITURA MUNICIPAL DE CACAPAVA DO SUL
CPF/CNPJ : 88.142.302/0001-45
Apólice : 01.31.0143101.000000
Corretor : M & G CORRETORA DE SEGUROS LTDA

DESCRIÇÃO DO VEÍCULO

Modelo : NISSAN VERSA SENSE
Ano : 2024/2025
Placa : JCZ6A43
Chassi : 3N1CN8AE8SL806409

OFICINA

Oficina : JOCENARA MEDIANEIRA DOS SANTOS CARDOSO 69693838068
CNPJ : 34.769.722/0001-99

DADOS PARA PAGAMENTO

Banco : 033 BCO SANTANDER
Agência : 2090
Conta : 013000008 - 1
Favorecido : GENTE SEGURADORA S/A
CNPJ : 90.180.605/0001-02

NOTAS IMPORTANTES

Encaminhar o comprovante do depósito para o e-mail: pagamentosinistro@genteseguradora.com.br indicando o número do sinistro 01312501389.

O contrato de seguro é equiparado a operação financeira, onde o tributo gerado é o IOF, imposto de competência da União (Constituição Federal, art. 153, inc. V) e as obrigações acessórias referente a este tributo estão previstas no Regulamento do IOF - RIOF (Decreto nº 6.306/2007), e não estão sujeitas a emissão de nota fiscal. O valor líquido a ser creditado deve ser o valor líquido, sendo que o documento obrigatório a ser emitido pelas Seguradoras é a apólice de seguros ou bilhete, nos termos do art. 758 do Código Civil.

Esse recibo só terá validade junto à seguradora, após o recebimento do respectivo comprovante de depósito.

28 de Maio de 2025

Carlos Eduardo Pinto de Souza
Procurador

Flavia Nicolleti
Procuradora

GENTE SEGURADORA S/A
Rua Marechal Floriano Peixoto, 450 - Centro Histórico - CEP 90020-060 - Porto Alegre/RS
Fone: (51) 3023-8888 - E-mail: genteseguradora@genteseguradora.com.br

11
8