



ASSOCIAÇÃO GAÚCHA DE PROFESSORES TÉCNICOS DE ENSINO AGRÍCOLA
Fundada EM 02/07/69 – Registrada sob N°. 5418 – CNPJ 90027848/0001-05
Utilidade Pública – BOL. 46 / 85 - D.O. 20/05/95 - STCAAS N° 111101

Ao Município de Caçapava do Sul-RS.

DECLARAÇÃO DE CAPACIDADE TÉCNICA E OPERACIONAL

A Associação Gaúcha de Professores Técnicos de Ensino Agrícola - AGPTEA, inscrita no CNPJ nº 90.027.848/0001-05, por intermédio de seu representante legal o(a) Sr(a) Fritz Roloff, portador(a) da Carteira de Identidade nº 5007839003, DECLARA que dispõe de capacidade técnica e operacional, encontra-se em regular funcionamento, no que se refere ao cumprimento de suas finalidades estatutárias, dispondo de estrutura e recursos necessários para a execução do objeto de execução da contratação para o plano de trabalho RS Qualificação no Geoparque Caçapava e pelo cumprimento de todas as metas, acompanhamento e prestação de contas.

Porto Alegre, dia 25 de março de 2025

Fritz Roloff
Presidente da AGPTEA

ESCRITURA Nº 8.148/029. PROCURAÇÃO PÚBLICA que faz **ASSOCIAÇÃO GAÚCHA DE PROFESSORES TÉCNICOS DE ENSINO AGRÍCOLA**, como adiante se declara: SAIBAM todos os que este Público Instrumento de Procuração bastante virem que, aos dez (10) dias do mês de março do ano de dois mil e vinte e três (2023), neste Tabelionato, cidade, município e Comarca de Caçapava do Sul, Estado do Rio Grande do Sul, compareceu como outorgante: **ASSOCIAÇÃO GAÚCHA DE PROFESSORES TÉCNICOS DE ENSINO AGRÍCOLA**, associação privada, inscrita no CNPJ nº 90.027.848/0001-05, com sede na Avenida Getúlio Vargas, 283, Bairro Menino Deus, na cidade de Porto Alegre/RS, com endereço eletrônico: não informado, representada por seu presidente, **FRITZ ROLOFF**, brasileiro, casado, professor, filho de Guido Roloff e Alsira Heinemann Roloff, portador da carteira de identidade nº 5007839003, expedida pela SSP/RS em 10/10/2013 e CIC nº 266.170.480-91, residente e domiciliado na Rua Cinco de Março, 858, Bairro Centro, na cidade de Paverama/RS, com endereço eletrônico: não informado; identificada documentalmente como a própria e a capacidade para o ato é atestada por mim Tabelião Designado / Substitutos, do que dou fé. E, perante mim, pela outorgante, supracitada, foi dito que nomeava e constituía seu bastante procurador: **PAULO ROBERTO DE OLIVEIRA BENITES**, brasileiro, solteiro, maior, professor, filho de Verdonil Neves Benites e Helena de Oliveira Benites, portador da carteira nacional de habilitação nº 03056024652, expedida pelo DETRAN/RS em 28/12/2018 e CIC nº 351.499.810-87, residente e domiciliado na Rua Miguel Meireles, 36, Bairro Negrinho do Pastoreio, nesta cidade, com endereço eletrônico: não informado; **para fim especial de** em nome da outorgante, comprar, ou por qualquer outra forma adquirir, bens imóveis rurais e/ou urbanos, bem como adquirir direitos sobre heranças, situados no município de Caçapava do Sul-RS; para tanto, vistoriar imóveis, verificar documentos e situação fiscal dos mesmos; firmar, receber e assinar documentos de compra preliminares, promessas e inclusive escrituras definitivas; pagar o preço; dar e receber

Bel. Alex Gonçalves Marques
Tabelião Designado

Fones: (55)3281.1577 / (55)3281.3503

U
ALI DE SOUZA WINTE
SUBSTITUTA

TABELIONATO DE CAÇAPAVA DO SUL
Rua Miguel Meireles, 36 - Bairro Negrinho do Pastoreio - Caçapava do Sul - RS - CEP: 96570-000
Fone: (55) 3281.1577 - E-mail: tabelionatocp@gmail.com

AUTENTICAÇÃO
AUTENTICO veiso e anverso desta copia reprodutiva
extraída nestas notas a qual confere com o original a mim
apresentado Do que dou fé
Caçapava do Sul, sexta-feira 10 de março de 2023

Jonã Filúcio Brazzano Marinho Mar. Tabelião Substituto



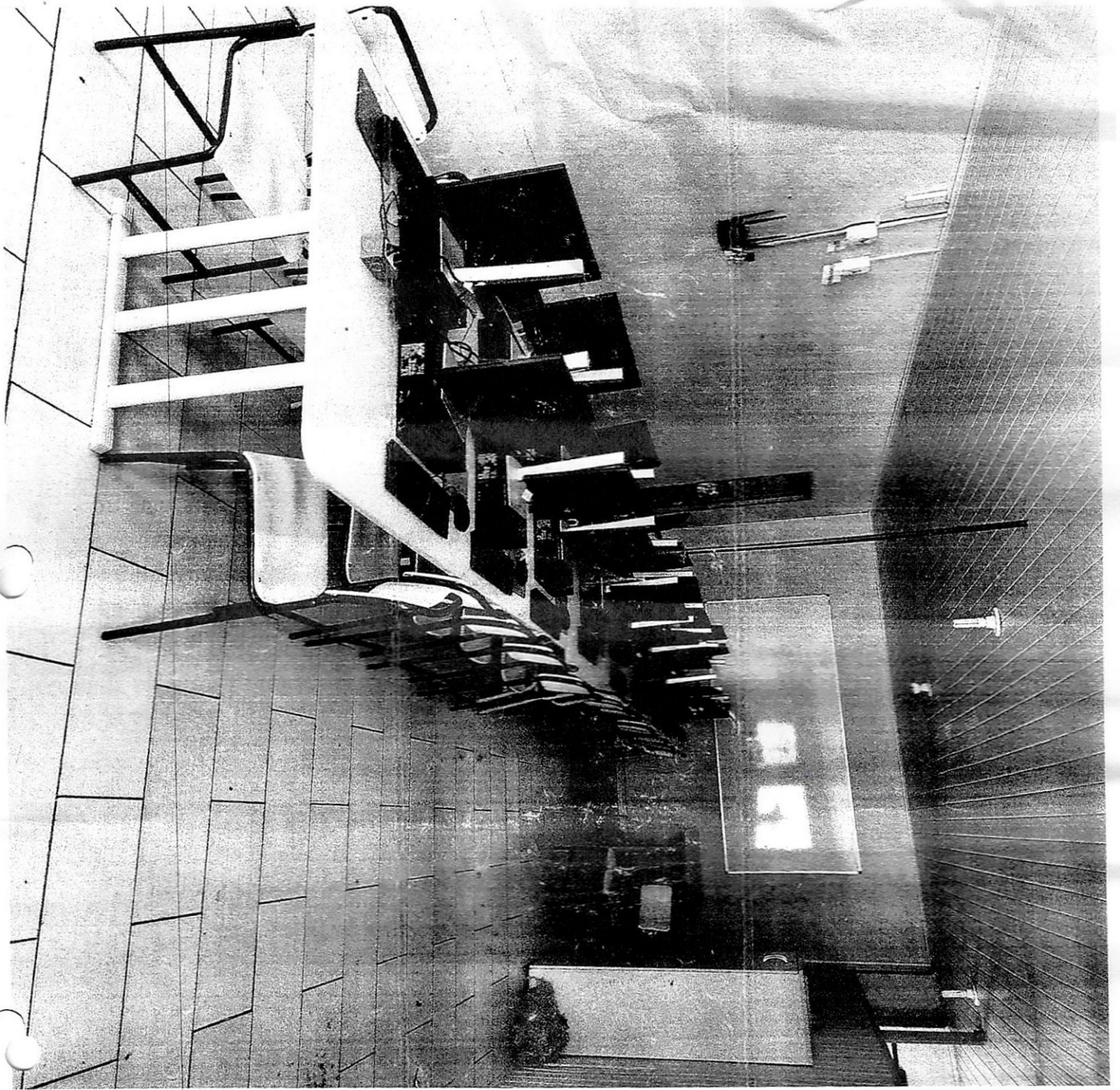

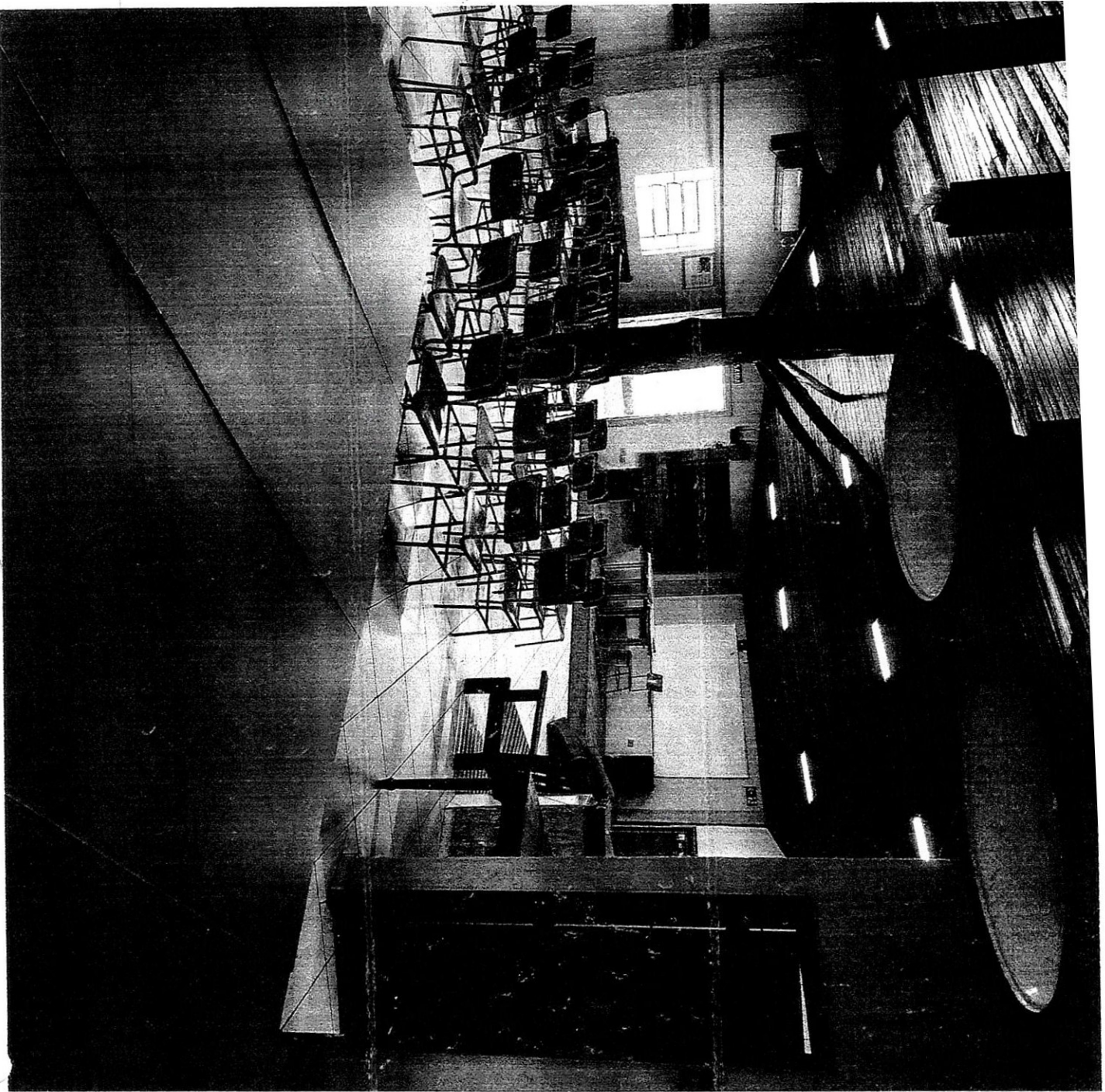

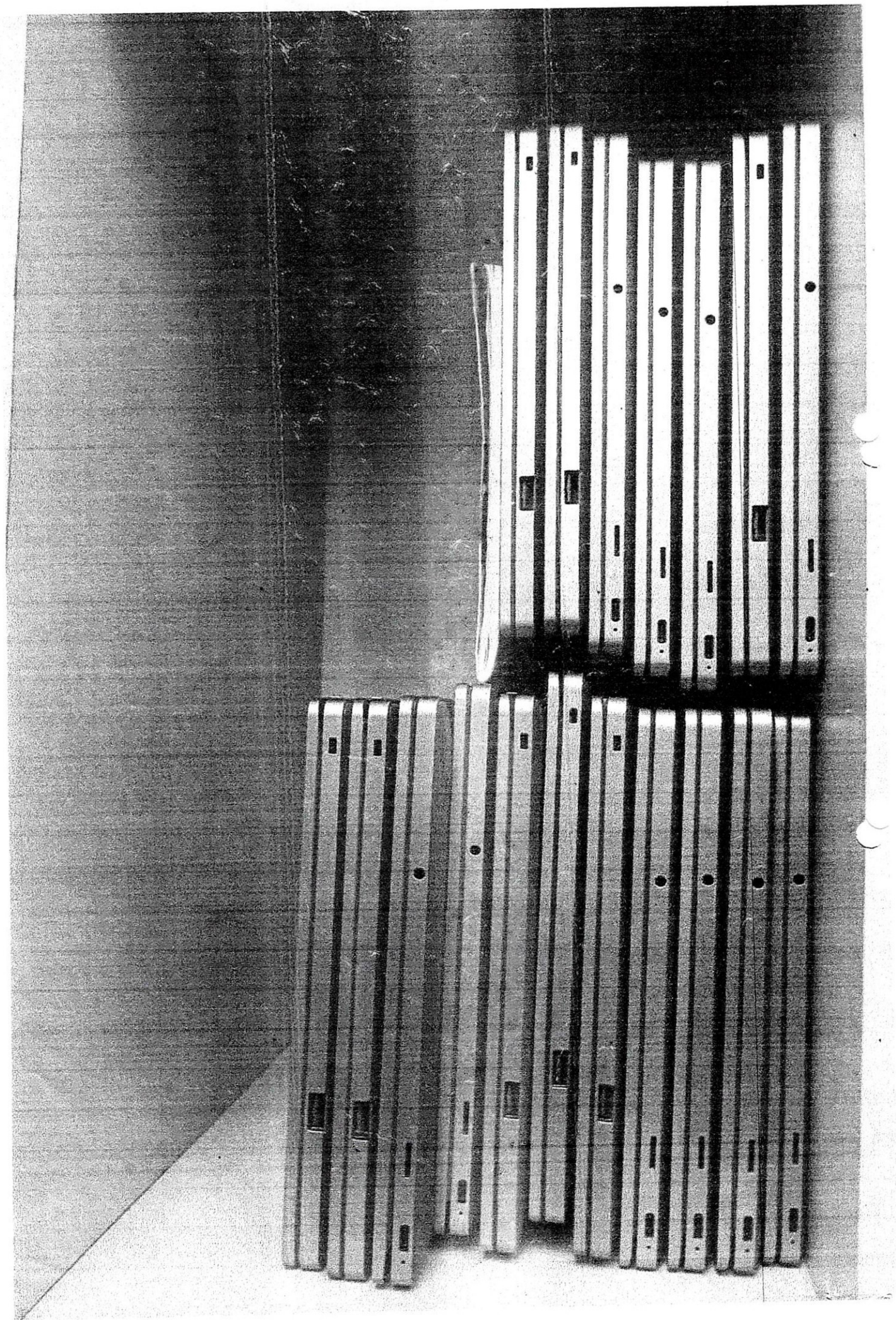



Associação Gaúcha de Professores
Técnicos de Ensino Agrícola

A AGPTEA

ENS. TÉCNICO

BIBLIOTECA VIRTUAL

ASSOCIE-SE

CONVÊNIOS

CASA DA PRAIA

CONTATO

HISTÓRICO

INÍCIO > HISTÓRICO

Um breve Histórico

Associação Gaúcha de Professores Técnicos de Ensino Agrícola (AGPTEA), com CNPJ - 90027842/0001-05, é uma entidade civil de direito privado sem fins lucrativos, com sede própria, localizada na Avenida Getúlio Vargas, 283, Bairro Menino Deus, em Porto Alegre. Foi fundada em 2 de julho de 1969, por 27 professores técnicos, dos principais ginásios agrícolas e escolas técnicas daquele período, visando uma atuação mais participativa e atuante nas prioridades das diretrizes da Educação Rural. Atualmente, conta com mais de 500 associados, vindos de escolas agrícolas estaduais, demais secretarias estaduais do Rio Grande do Sul e mantém convênios com órgãos municipais, federais e particulares.

A definição de prioridades de gestão e do desenvolvimento de suas ações está permanentemente ligada ao surgimento de outras preocupações no meio rural. Entre elas, estão as demandas das comunidades e os programas governamentais de apoio à educação rural, à agricultura e à aquisição de novas tecnologias. Em sua tradição, a AGPTEA tem assumido papéis diferenciados, atuando como executora de atividades de educação não-formal, articuladora com outros setores do meio rural, e como promotora de atividades de capacitação e de representação frente a organismos públicos e privados.

Entre as atividades realizadas nos seus 49 anos de existência pode-se destacar:

Década de 70 - Desenvolvimento de encontros para o aperfeiçoamento profissional de professores, em parceria com a Fundação para o Desenvolvimento de Recursos Humanos do Rio Grande do Sul (FDRH); promoção, em parceria com a Universidade Federal de Santa Maria (UFSM) de cursos com professores com formação superior concluída; promoção de curso de licenciatura na área de Zootecnia e Agricultura; e debates, relatos e outras atividades sobre a preocupação do uso de defensivos e herbicidas na agricultura.

Realização de audiências com a Secretaria Municipal de Educação para discutir as prioridades da Educação

CASA DA PRAIA

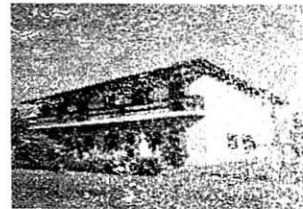

AGPTEA MINAS HOTEL



CASA EXPONTER



REVISTA LETRAS DA TERRA

Agricultura regime de trabalho dos professores, o uso e a troca de equipamentos ociosos entre as escolas, o aumento de salas de aula, currículo de acordo com as necessidades regionais, bem como o convênio para licenciatura em Agropecuária na cidade de Passo Fundo, preparação de seminários regionais, promoção de Congresso Estadual de Educação Ecológica, palestras sobre ecologia nas escolas, organização de seminários e encontros para preparação do trabalho educativo.

Década de 90 – Destaca-se o Programa Radiofônico de Apoio ao Desenvolvimento de uma Consciência Ecológica das Comunidades Rurais e Urbanas da Bacia Hidrográfica do Guaíba, que funcionou de 1991 a 1993; a realização do I Encontro Nacional do Ensino Agrícola; o Programa de Hortas Escolares para o Combate à Fome; e a promoção de cursos nas áreas de Agricultura Biológica, Horticultura Biológica e Apicultura.

A partir do ano de 2000 – Promoção da I e da II Jornada de Planejamento e Integração Regionais; o Curso de Cooperativismo nos municípios gaúchos de Nova Petrópolis, Carazinho e Lagoa Vermelha; e Encontros Estaduais de Professores e Fóruns Nacionais do Ensino Agrícola. Mais recentemente, em 2005, foram realizados cursos sobre Cooperativismo; Seminários de Agroecologia (abertos à comunidade em geral); Seminário Regional de Formação Agrícola; Mostra de Educação Profissional; e Curso de Qualificação Profissional e de Gestão Agrícola.

No ano de 2006 foram organizados o Seminário de Impacto e Conservação Ambiental; o IX Simpósio de Educação Ambiental e Sustentável; e três cursos de Cooperativismo. Destaca-se a participação da AGPTEA na Expointer e na Mostra de Educação Profissional (MEP).

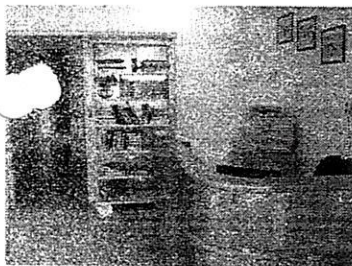

Uma outra característica marcante dos trabalhos desenvolvidos pela AGPTEA é a preocupação com a divulgação das informações para um público maior. Assim, foram produzidos materiais como: Informativos da AGPTEA – distribuídos para os associados e para as escolas, desde a década de 1970 –, com assuntos pertinentes à Educação Rural; o Jornal Estação Rural (periódico técnico destinado a professores e alunos, utilizado como apoio didático em salas de aula); e, mais recentemente, a Revista Letras da Terra, que é produzida desde dezembro de 2000. A Associação também editou e lançou o Volume I da Coleção Letras da Terra, com o título "Cooperativismo – Um rumo e um ideal" (ROLOFF & MUSSKOPF, 2002), e o Volume II, com o título "Floricultura, jardinagem e plantas ornamentais" (FRAGA, 2002).

Em seus últimos planejamentos estratégicos, a Associação, com base nos Seminários Estaduais e anuais, bem como nos diagnósticos de assessoramento às escolas, investiu na construção da Casa do Professor de Ensino Agrícola, localizada no Parque de Exposições Assis Brasil, em Esteio (RS). O local tem o objetivo de servir como ponto de referência para atividades de capacitação continuada, divulgação de trabalhos de pesquisa das escolas agrícolas, e outros eventos que possam contribuir como uma alternativa de ensino-aprendizagem de todo o Estado. A Casa possui um espaço amplo, com salas e alojamento para 40 pessoas.

Como uma Organização Não Governamental e sem fins lucrativos, mas ciente de que a Educação Rural é parte integrante do desenvolvimento rural, a AGPTEA esteve presente como expositora na oitava edição da Expodireto-Cotrijal, que aconteceu de 14 a 16 do mês de março do ano de 2007, na cidade de Não-Me-Toque, no estado do Rio Grande do Sul.

A entidade acredita que a Educação Profissional Agrícola é estratégica para a conscientização de que o desenvolvimento rural sustentável – que proporciona melhoria na qualidade de vida das populações rurais –, é fundamental. Porém, para manter uma Educação de qualidade em todos os níveis, a AGPTEA reconhece a necessidade urgente de capacitação contínua da dos professores e alunos, de uma readequação curricular à realidade rural, e de diretrizes políticas e pedagógicas específicas.

Ainda existem muitos problemas na educação profissional voltada ao campo, porém a AGPTEA vem fazendo parte ativa desta história, procurando se auto-superar e vencer as dificuldades do setor. Para isso, acredita e defende o poder do associativismo, cuja união de esforços, além de agregar uma categoria, gera resultados mais efetivos.



ESCOLAS

- ESTADUAIS
- FEDERAIS
- MUNICIPAIS
- PARTICULARES

FENEA





Ao Município de Caçapava do Sul-RS.

DECLARAÇÃO

A Associação Gaúcha de Professores Técnicos de Ensino Agrícola - AGPTEA, inscrita no CNPJ nº 90.027.848/0001-05, por intermédio de seu representante legal o(a) Sr(a) Fritz Roloff, portador(a) da Carteira de Identidade nº 5007839003, DECLARA:

1. que tem conhecimento e atende a todas as exigências de habilitação constantes na Lei Federal n. 14.133/2021;
2. que assume o compromisso de guardar todos os documentos originais/autenticados, enviados eletronicamente, pelo prazo de 10 (dez) anos, e apresentá-los quando requeridos pela Administração Pública;
3. que os documentos enviados são fiéis aos originais e válidos para todos os efeitos legais, incorrendo nas sanções previstas na Lei Federal nº 14.133/21, conforme a legislação aplicável, em caso de declaração falsa, sem prejuízo da responsabilização civil e criminal;
4. que não emprega menor de dezoito anos em trabalho noturno, perigoso ou insalubre e não emprega menor de dezesseis anos, salvo na condição de aprendiz, a partir de quatorze anos, conforme previsto no inciso VI do art. 68 da Lei Federal 14.133/2021 (inciso XXXIII do art. 7º da Constituição Federal);
5. que tem conhecimento acerca das condutas passíveis de penalidades previstas no art. 156 da Lei Federal nº 14.133/2021, conforme legislação aplicável;
6. que até a presente data inexistem fatos impeditivos à sua participação, salvo disposição extraordinária prevista em lei específica;
7. que tem pleno conhecimento do objeto, dos valores dos serviços, das condições e das peculiaridades inerentes à natureza dos trabalhos presente no plano de trabalho aprovado no Termo de Convênio nº.2742/2023, que é objeto da execução dos serviços.
8. que disporá para a execução do contrato de: instalações, pessoal qualificado e aparelhamento técnico adequado e disponível para cumprir o objeto da contratação, quando for o caso.
9. que a execução dos valores previstos no Plano de trabalho aprovado no Programa RS Qualificação compreende a integralidade dos custos para atendimento dos direitos trabalhistas assegurados na Constituição Federal; nas leis trabalhistas, nas normas infralegais, nas convenções coletivas de trabalho e nos termos de ajustamento de conduta vigentes;



ASSOCIAÇÃO GAÚCHA DE PROFESSORES TÉCNICOS DE ENSINO AGRÍCOLA
Fundada EM 02/07/69 – Registrada sob N°. 5418 – CNPJ 90027848/0001-05
Utilidade Pública – BOL. 46 / 85 - D.O. 20/05/85 - STCAS N° 111101

10. que inexistem, em seus quadros, sócios ou empregados com vínculo de parentesco em linha reta, colateral ou por afinidade até o terceiro grau, ou, ainda, que sejam cônjuges ou companheiros de ocupantes do quadro do Município de Caçapava do Sul.

Porto Alegre, dia 25 de março de 2025

Fritz Roloff
Presidente da AGPTEA