



Associação de Pais e Amigos dos Excepcionais - APAE
Sede: Rua Antônio Cândido de Freitas, 38, Centro de Caçapava do Sul
CNPJ881429550001-24 Fone (55) 3281 2100

PLANO DE TRABALHO APAE CAÇAPAVA DO SUL -2024

1 - DADOS CADASTRAIS

NOME DA INSTITUIÇÃO: APAE		C.N.P.J.: 881429550001-24	
TIPO DE ORGANIZAÇÃO DA SOCIEDADE CIVIL:		<input checked="" type="checkbox"/> Sem Fins Lucrativos	
		<input type="checkbox"/> Cooperativa	
		<input type="checkbox"/> Religiosa	
ENDEREÇO: Rua Antônio Cândido de Freitas nº 38			
BAIRRO: Centro	CIDADE: Caçapava do Sul	U.F: Rs	CEP: 96570 000
TELEFONE: (55)3281 2100	E-MAIL: cacapavadosul@apaers.org.br		
NOME DO RESPONSÁVEL: Liege Gleci Mônico		CPF: 36205699087	
PERÍODO DE MANDATO: 2023/2025	CARTEIRA DE IDENTIDADE/ÓRGÃO EXPEDIDOR: SSP		CARGO: Presidente
ENDEREÇO: Benjamin Constant, 1175 Apt 01 Caçapava do Sul/RS		CEP: 96570 000	

2 TÍTULO DA PROPOSTA

Manutenção da folha de pagamento Emenda de nº 16/2023 Vereador Zilmar Araújo PP	PRAZO DE EXECUÇÃO	
	INICIO	TERMINO
	Julho de 2024	Dezembro de 2024

PÚBLICO ALVO: Crianças, adolescentes e ou adultos com transtornos neurológicos que acarretem alterações motoras e sensoriais.

A APAE atende 170 crianças e adolescentes com deficiência mental, associada ou não a outra deficiência e suas famílias, com total gratuidade. A maioria das famílias necessita de atenção integral da APAE e tem como principal sustento o Benefício de Prestação Continuada (BPC). Os usuários são assistidos na área terapêutica; na área da Assistência Social e Educacional. Na área educacional a Escola Especial abrange as modalidades educação Infantil, ensino fundamental, EJA e iniciação ao trabalho com oficinas de Culinária. Atualmente a escola apresenta um déficit em seu quadro devido o aumento da clientela e aposentadoria de professores. Portanto a APAE atende 170 pessoas com deficiência e suas famílias abrangendo um universo de aproximadamente 620 pessoas. A contrapartida é o aluguel do espaço da sala de fisioterapia da entidade no valor de por mês R\$ 214,29.

JUSTIFICATIVA DA PROPOSIÇÃO:

Considerando-se que a APAE de Caçapava do Sul é única instituição especializada, gratuita, que presta atendimento no âmbito de Assistência Social, Saúde e Educação à Pessoa com Deficiência (PcD) intelectual e/ou múltipla e suas respectivas famílias, promovendo e garantindo os direitos desta população, e que todas as ações realizadas pela Instituição são custeadas com recursos advindos das esferas públicas e captações junto à comunidade. Sendo que a fisioterapia auxilia na manutenção, desenvolvimento ou reabilitação dos movimentos de órgãos ou sistemas do corpo é de fundamental importância para a saúde e bem-estar do sujeito com deficiência. Perante o exposto justifica-se a importância de mantermos este tratamento tanto na instituição através de sessões individuais e ou em grupo como na modalidade de equoterapia

Nome	Cargo	Carga horária	Hora	Valor Mês/ líquido	Valor INSS	Valor FGTS	Valor bruto /mês	Nº de atendimento sessões
Antenor Chaves Dias Neto	Fisioterapeuta	12h/s	R\$ 19,55	R\$ 1.085,00	87,98	R\$ 93,84	R\$ 1.173,12	
Daniela Chaves Torres	Fisioterapeuta	10 h/s	R\$ 19,55	R\$ 904,00	73,32	R\$ 78,20	R\$ 977,60	

3 OBJETIVOS

GERAIS

3.1 Custear folha de pagamento de profissionais da Apae de junho a dezembro de 2024.

3.2. ESPECÍFICOS

- Pagamento folha mensal de 01 fisioterapeuta 10 h/semanais;
- Pagamento folha mensal de 01 fisioterapeuta 12 h/semanais;
- Pagamento de INSS dos dois profissionais proporcionais a 7 meses;

4. METODOLOGIA

5. METAS E RESULTADOS ESPERADOS:

5.1 - DESCRIÇÃO DAS METAS E DE ATIVIDADES OU PROJETOS A SEREM EXECUTADOS, DE ACORDO COM O CRONOGRAMA DE EXECUÇÃO FÍSICA DO OBJETO:

META 1: Manter os atendimentos de fisioterapia;

- Manter atendimentos individuais e ou em grupo na instituição;
- Manter os atendimentos na equoterapia.

5.2 – RESULTADOS ESPERADOS:

Com as ações previstas pretende-se manter 8 horas semanais de equoterapia e atendimentos individuais e ou em pequenos grupos.

5.3 – PARÂMETROS PARA AFERIÇÃO DO CUMPRIMENTO DAS METAS:

No mínimo de 100% das ações propostas no projeto deverão ser executadas tendo como instrumento de avaliação os comprovantes de pagamento, fotos e registros em redes sociais.



5.4 – DESCRIÇÃO DAS AÇÕES			
Meta		Ações	
1	Pagar 02(dois) fisioterapeutas	1	Pagamento de 01 fisioterapeuta carga de 10 h/semanais;
		2	Pagamento de 01 fisioterapeuta carga horária de 12 h/semanais;

META	ETAPA/FASE	ESPECIFICAÇÃO	INDICADOR FÍSICO		DURAÇÃO	
			UNIDADE	QUANTIDADE	INÍCIO	TÉRMINO
1	Pagar 02 fisioterapeutas	Profissional 1	Sessões individuais e ou em grupo	120	Julho	Dezembro
		Profissional 2	Sessões individuais e ou em grupo	110	Julho	Dezembro
		Profissional 1 e 2	Sessões de equoterapia	150	Julho	Dezembro

7. PREVISÃO DE RECEITAS E DESPESAS (R\$1,00)

RECEITA	TOTAL	VALOR MENSAL	VALOR ANUAL
PROPONENTE			
CONCEDENTE	R\$ 38.000,00	R\$ 2.142,86	R\$ 38.000,00
TOTAL GERAL			

Despesa

Despesa	TOTAL	VALOR MENSAL	VALOR ANUAL
PROPONENTE	R\$ 214,29	R\$ 214,29	R\$ 1.500,03
CONCEDENTE	R\$ 38.000,00	R\$ 2.142,86	R\$ 38.000,00
TOTAL GERAL			

8. CRONOGRAMA DE DESEMBOLSO (R\$ 1,00)

(considerar como primeiro mês o de início do projeto)

8.1. CONCEDENTE

Meta	1º mês	2º mês	3º mês	4º mês	5º mês	6º mês
	R\$ 2.142,86	R\$ 2.142,86	R\$ 2.142,86	R\$ 2.142,86	R\$ 2.142,86	R\$ 2.142,86
Meta	7º mês	8º mês	9º mês	10º mês	11º mês	12º mês

8.2. PROPONENTE - ORGANIZAÇÃO PARCEIRA (CONTRAPARTIDA)

Meta	1º mês	2º mês	3º mês	4º mês	5º mês	6º mês
	R\$ 214,29	R\$ 214,29	R\$ 214,29	R\$ 214,29	R\$ 214,29	R\$ 214,29
Meta	7º mês	8º mês	9º mês	10º mês	11º mês	12º mês

9. DETALHAMENTO DA APLICAÇÃO DOS RECURSOS FINANCEIROS			
UNID	ESPECIFICAÇÃO DA DESPESA	VALOR MENSAL	VALOR TOTAL
	Serviços de Terceiros pessoa física ou jurídica		
	Custos Indiretos/Equipe Encarregada pela execução		
		-	-
	Remuneração da equipe encarregada da execução do Plano de Trabalho	-	-
	Pagamento de fisioterapeuta 10 h/s	R\$ 904,00	R\$ 5.424,00
	Pagamento de fisioterapeuta 12 h/s	R\$ 1.085,00	R\$ 6.510,00
	Pagamento INSS	R\$ 255,50	R\$ 1.533,00
	Pagamento FGTS	R\$ 255,50	R\$ 1.533,00
	Total	2.500,00	R\$ 15.000,00

10. PRESTAÇÃO DE CONTAS 4.504

MODO E PERIODICIDADE DAS PRESTAÇÕES DE CONTAS

____ () dias contados do recebimento do repasse mensal.

____ () dias contados do término da vigência.

PRAZO DE ANÁLISE DA PRESTAÇÃO DE CONTAS PELA ADMINISTRAÇÃO PÚBLICA

____ dias, contados da data de seu recebimento ou do cumprimento de diligência determinada, prorrogável justificadamente por igual período.

Caçapava do Sul, 03 de Junho 2024.

11. DECLARAÇÃO

Na qualidade de representante legal da ORGANIZAÇÃO DA SOCIEDADE CIVIL, declaro, para fins de comprovação junto ao MUNICÍPIO, para efeitos e sob as penas da Lei, que inexistem qualquer débito ou situação de inadimplência com a Administração Pública Municipal ou qualquer entidade da Administração Pública, que impeça a transferência de recursos oriundos de dotações consignadas no orçamento do Município para aplicação na forma prevista e determinada por este Plano de Trabalho.

Pede Deferimento.

Caçapava do Sul, 03 de Junho de 2024.

Liege Gleci Monego
 Presidente

0018-ASSOCIAÇÃO DE PAIS E AMIGOS DOS EXCEPCIONAIS Demonstrativo de Pagamento de Salário
 ASSOCIAÇÃO DE PAIS E AMIGOS DOS EXCEPCIONAIS DE CAÇAPAVA DO SUL 03/2024 Mensal
 CNPJ 88.142.955/0001-24

Cadastro Nome do Funcionário: ANTENOR CHAVES DIAS NETO
 CBO: 223605 Empresa: 18 Local: 1 Departamento: 03.04.005 FL: 01
 FISIOTERAPEUTA Data Admissão: 01/06/2008

Item	Descrição	Referência	Proventos	Descontos
1	Horas Normais Diurnas			
165	Desconto Arredondamento do Mês Anterior	060:00 hs	1.173,12	
167	Arredondamento do Mês			0,09
950	INSS	7,50 %	0,95	87,98

Total 1.174,07 88,07

Salário Base 1.173,12 Sal Cont INSS 1.173,12 Bas Cálculo FGTS 1.173,12 Total Líquido 1.086,00
 FGTS Mês 93,84 Base IRRF C/Ded Simp 608,32 Faixa 0,00 Dep 00

bi em: 0314124

Assinatura: *Antenor Chaves Dias Neto*

8-ASSOCIAÇÃO DE PAIS E AMIGOS DOS EXCEPCIONAIS Demonstrativo de Pagamento de Salário
 SOCIAÇÃO DE PAIS E AMIGOS DOS EXCEPCIONAIS DE CAÇAPAVA DO SUL 03/2024 Mensal

PJ 88.142.955/0001-24

astro	Nome do Funcionário DANIELA CHAVES TORRES FISIOTERAPEUTA	CBO 223605	Empresa 18	Local 1	Departamento 03.04.005	FL 01
-------	--	---------------	---------------	------------	---------------------------	----------

Data Admissão: 01/05/2000

Descrição	Referência	Proventos	Descontos
1 Horas Normais Diurnas	050:00 hs	977,60	
5 Desconto Arredondamento do Mês Anterior			0,67
7 Arredondamento do Mês		0,39	
0 INSS	7,50 %		73,32

Total 977,99 73,99

Total Líquido 904,00

Salário Base 977,60	Sal Cont INSS 977,60	Bas Cálculo FGTS 977,60	FGTS Mês 78,20	Base IRRF C/Ded Simp 412,80	Faixa 0,00	Dep 01
------------------------	-------------------------	----------------------------	-------------------	--------------------------------	---------------	-----------

bi em: 03/04/24

Assinatura:

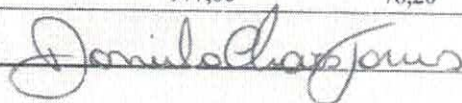



Associação de Pais e Amigos dos Excepcionais - APAE
Sede: Rua Antônio Cândido de Freitas, 38, Centro de Caçapava do Sul
CNPJ881429550001-24 Fone (55) 3281 2100

PLANO DE TRABALHO APAE CAÇAPAVA DO SUL -2024

1 - DADOS CADASTRAIS

NOME DA INSTITUIÇÃO: APAE		C.N.P.J.: 881429550001-24	
TIPO DE ORGANIZAÇÃO DA SOCIEDADE CIVIL:		<input checked="" type="checkbox"/> Sem Fins Lucrativos	
		<input type="checkbox"/> Cooperativa	
		<input type="checkbox"/> Religiosa	
ENDEREÇO: Rua Antônio Cândido de Freitas nº 38			
BAIRRO: Centro	CIDADE: Caçapava do Sul	U.F: Rs	CEP: 96570 000
TELEFONE: (55)3281 2100	E-MAIL: cacapavadosul@apaers.org.br		
NOME DO RESPONSÁVEL: Liége Gleci Mõnego		CPF: 36205699087	
PERÍODO DE MANDATO: 2023/2025	CARTEIRA DE IDENTIDADE/ÓRGÃOEXPEDIDOR: SSP		CARGO: Presidente
ENDEREÇO: Benjamin Constant, 1175 Apt 01 Caçapava do Sul/RS		CEP: 96570 000	

2 TITULO DA PROPOSTA

Pracinha infantil um Playground ao ar livre.
Emenda de nº 69/2023– Bancada PL

PRAZO DE EXECUÇÃO

INICIO	TERMINO
Julho de 2024	Dezembro de 2024

PÚBLICO ALVO: Pessoas com deficiência intelectual e/ ou múltipla.

A Apae atende 172 crianças e adolescentes com deficiência mental, associada ou não à deficiência física, portadores de condutas típicas (autismo e outras síndromes) e suas famílias, com total gratuidade. As famílias são de nível socioeconômico baixo, associado à baixa escolarização, o que intensifica a necessidade de atenção integral da APAE. A grande maioria das famílias tem como principal sustento o Benefício de Prestação Continuada (BPC). Os usuários são assistidos na área terapêutica com fisioterapia, fonaudiologia, terapia ocupacional e psicologia, assim como é ofertado terapia com animais: Equoterapia e cinoterapia; na área da Assistência Social a Instituição desenvolve vários projetos no campo das artes manuais, culinária, recreativa, sociais, envolvendo os usuários e suas famílias. Também são realizados grupos de apoio, visitas domiciliares e orientação quanto aos direitos e deveres da Pessoa com Deficiência (PcD) e da família. Na área educacional a Escola Especial funciona em sistema regular de ensino e apoio pedagógico, nas modalidades educação Infantil, ensino fundamental, EJA e iniciação ao trabalho com oficinas de Culinária, artesanato e horta. Portanto a APAE atende 172 pessoas com deficiência com suas famílias abrangendo um universo de aproximadamente 620 pessoas.

JUSTIFICATIVA DA PROPOSIÇÃO:

A APAE de Caçapava do Sul é única instituição especializada, gratuita, que presta atendimento no âmbito de Assistência Social, Saúde e Educação à Pessoa com Deficiência (PcD) intelectual e/ou múltipla e suas respectivas famílias.

promovendo e garantindo os direitos desta população, todas as ações realizadas pela Instituição são custeadas com recursos advindos das esferas públicas e captações junto à comunidade. Considerando que grande parte dos alunos se encontra na fase da infância e que um playground é de extrema necessidade para o desenvolvimento da clientela da Apae é que se faz necessário o presente projeto.

3 OBJETIVOS

3.1 GERAIS

Construir um espaço ao ar livre para recreação infantil com brinquedo e equipamentos recreativos.

3.2. ESPECÍFICOS

*Construir uma pracinha infantil;

*Criar um espaço de recreação;

4. METODOLOGIA

Para execução deste projeto será realizado um estudo do terreno onde será instalado o playground, uma pesquisa de brinquedos e equipamentos para parquinho, em seguida será feito um projeto de instalação dos equipamentos, sempre levando em conta as normas da ABNT. Aquisição dos equipamentos será por tomada de preço. A contrapartida de R\$ 2.983,50 será através da preparação do terreno, colocação do contra piso e preparação deste para colocação de grama sintética. A pracinha infantil será constituída de:

Playground

Plataformas medindo 1,06 X 1,06 M
Coberturas superior para parquinho
Tobogã em Polietileno Rotomolda
Rampa de cordas com estrutura de tubo
Tubo Reto Horizontal 2000 MM
Escorregador reto em polietileno rotomoldado
Balanço fixado a torre com assento
Escada com 6 degraus
Gangorra Dupla
Simulador de Caminhada Dupla
Bicicleta Dupla
Banco Europeu
Banco Lápis
Caixa de areia 2x2 em madeira plástica

- Os orçamentos deverão obedecer às inmetro do inmetro.

5. METAS E RESULTADOS ESPERADOS:

5.1 - DESCRIÇÃO DAS METAS E DE ATIVIDADES OU PROJETOS A SEREM EXECUTADOS, DE ACORDO COM O CRONOGRAMA DE EXECUÇÃO FÍSICA DO OBJETO:

META 1: Pesquisa de brinquedos para o playground

*Fazer um estudo na internet de playground;

*Fazer um projeto para o espaço disponível na instituição;

META 2: Comprar os equipamentos para o playground;

5.2 – RESULTADOS ESPERADOS:

Espera-se que o Playground crie um espaço de recreação ao ar livre para as crianças e adolescentes com total segurança, criando um novo espaço de lazer, assim como um espaço alternativo para o trabalho terapêutico e educativo. Busca-se alcançar 100% das ações propostas no projeto.

5.3 – PARÂMETROS PARA AFERIÇÃO DO CUMPRIMENTO DAS METAS:

100% das ações propostas no projeto deverão ser executadas tendo como instrumento de avaliação as notas fiscais e fotos.

5.4 – DESCRIÇÃO DAS AÇÕES

Meta		Ações	
1	Estudo de modelos de Pracinhas	1	Realizar uma pesquisa na internet de modelo de playground;
		2	Elaborar um projeto de pracinha para a Instituição;
2	Adquirir equipamentos para construção de playground	1	Selecionar as lojas para aquisição conforme os orçamentos;
		2	Realizar a compra;

META	ETAPA/FASE	ESPECIFICAÇÃO	INDICADOR FÍSICO		DURAÇÃO	
			UNIDADE	QUANTIDADE	INÍCIO	TÉRMINO
1	Escolha do modelo da pracinha	Propostas de empresas	orçamentos	01	Julho	Agosto
2	Realizar a compra	Pracinha	01	01	Agosto	Setembro
3	Instalação da pracinha	Pracinha	Serviço	01	Setembro	Dezembro

flav

7. PREVISÃO DE RECEITAS E DESPESAS (R\$1,00)						
RECEITA	TOTAL	VALOR MENSAL	VALOR ANUAL			
PROPONENTE						
CONCEDENTE	R\$ 29.835,00	R\$ 14.917,50	R\$ 29.835,00			
TOTAL GERAL	R\$ 29.835,00	R\$ 14.917,50	R\$ 29.835,00			
Despesa						
Despesa	TOTAL	VALOR MENSAL	VALOR ANUAL			
PROPONENTE	R\$ 2.983,50	R\$ 2.131,07	R\$ 2.983,50			
CONCEDENTE	R\$ 29.835,00	R\$ 14.917,50	R\$ 29.835,00			
TOTAL GERAL	R\$ 32.818,50		R\$ 32.818,50			
8. CRONOGRAMA DE DESEMBOLSO (R\$ 1,00)						
(considerar como primeiro mês o de início do projeto)						
8.1. CONCEDENTE						
Meta	1º mês	2º mês	3º mês	4º mês	5º mês	6º mês
	-	R\$ 14.917,50	R\$ 14.917,50	-	-	-
Meta	7º mês	8º mês	9º mês	10º mês	11º mês	12º mês
8.2. PROPONENTE - ORGANIZAÇÃO PARCEIRA (CONTRAPARTIDA)						
Meta	1º mês	2º mês	3º mês	4º mês	5º mês	6º mês
	R\$ 2.983,50					
Meta	7º mês	8º mês	9º mês	10º mês	11º mês	12º mês

9. DETALHAMENTO DA APLICAÇÃO DOS RECURSOS FINANCEIROS			
UNID	ESPECIFICAÇÃO DA DESPESA	VALOR MENSAL	VALOR TOTAL
	Serviços de Terceiros pessoa física ou jurídica		
	Custos Indiretos/Equipe Encarregada pela execução		
01	Playground 9/9 cm, 02 plataformas de 1,06X1,06 m 02 coberturas de 1,30 m x1,30 x 0,65 m, 01 Tobogã 3,00 m e 0,75 m, 01 rampa de corda, 01 tubo reto horizontal, 01 escorregador reto, 01 balanço com dois assentos e 01 escada com 6 degraus.		R\$ 17.900,00
01	Gangorra dupla		R\$ 1.550,00
01	Simulador de caminhada dupla		R\$ 3.400,00
01	Bicicleta dupla		R\$ 3.220,00

for

03	Banco europeu		R\$ 2.055,00
01	Banco lápis		R\$ 510,00
01	Caixa de areia 2x2 m		R\$ 1.200,00
Remuneração da equipe encarregada da execução do Plano de Trabalho			
		Total	R\$ 14.917,50
			R\$ 29.835,00

* Os orçamentos estão previstos com 2 unidades de bancos europeus, sendo que serão compradas 3 unidades.

10. PRESTAÇÃO DE CONTAS 4.504

MODO E PERIODICIDADE DAS PRESTAÇÕES DE CONTAS

____ () dias contados do recebimento do repasse mensal.

____ () dias contados do término da vigência.

PRAZO DE ANÁLISE DA PRESTAÇÃO DE CONTAS PELA ADMINISTRAÇÃO PÚBLICA

____ dias, contados da data de seu recebimento ou do cumprimento de diligência determinada, prorrogável justificadamente por igual período.

11. DECLARAÇÃO

Na qualidade de representante legal da ORGANIZAÇÃO DA SOCIEDADE CIVIL, declaro, para fins de comprovação junto ao MUNICÍPIO, para efeitos e sob as penas da Lei, que inexistente qualquer débito ou situação de inadimplência com a Administração Pública Municipal ou qualquer entidade da Administração Pública, que impeça a transferência de recursos oriundos de dotações consignadas no orçamento do Município para aplicação na forma prevista e determinada por este Plano de Trabalho.

Pede Deferimento.

Caçapava do Sul, 03 de Junho de 2024.

Liege Gleci Monego
CPF:36205699087

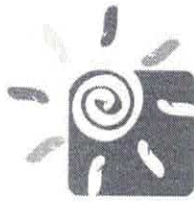

Móveis Cacique

Razão Social: CACIQUE INDÚSTRIA DE MÓVEIS LTDA

CNPJ: 29.685.289/0001-01

Endereço: RUA TRANQUILO PERUZOLO nº 250

Telefone: (54) 3552-1317 whatsapp (54)99581959

E-mail: moveiscacique1@hotmail.com

Cidade/Estado: CACIQUE DOBLE/RS

Item	Quant.	Descrição	V.unit.	V. ,total
1	01	<p>PLAYGROUND MC1017B FABRICADO COM ESTRUTURA PRINCIPAL CONFECCIONADA EM COLUNAS DE MADEIRA PLÁSTICA COM REFORÇO INTERNO MEDINDO 9X9CM, COM CANTOS ARREDONDADOS E ACABAMENTO EM POLIPROPILENO E POLIETILENO PIGMENTADO NA COR ITAÚBA, FERRAGENS GALVANIZADAS A FOGO E PINTURA ELETROSTÁTICA, COM CERTIFICADO DE CONFORMIDADE COM AS NORMAS DA ASSOCIAÇÃO BRASILEIRA DE NORMAS TÉCNICAS (ABNT), COMPROVANDO QUE O PRODUTO ENTREGUE ATENDE AS NORMAS TÉCNICAS DE ABNT E NBR 16.071. CERTIFICADO EMITIDO POR LABORATÓRIO ACREDITADO PELO INMETRO</p> <p>2 PLATAFORMAS MEDINDO 1,06 X1,06M COM ESTRUTURA METÁLICA CANTONEIRA GALVANIZADA A FOGO MEDINDO 30X40MM ESPESSURA 1,5MM, COM ASSOALHO EM TÁBUA DE MADEIRA PLÁSTICA 136X30MM COR ITAÚBA, ALTURA DO CHÃO ATE O A PLATAFORMA DE 1,20</p>	RS17.900,00	RS17.900,00

2 COBERTURAS SUPERIOR PARA PARQUINHO, EM PLÁSTICO ROTOMOLDADO, EM FORMATO DE PIRÂMIDE QUADRADA, 1,30M X 1,30 X 0,65M EM POLIETILENO ROTOMOLDADO, CORES VIVAS DIVERSAS

1 TOBOGÃ EM POLIETILENO ROTOMOLDADO, COMPOSTO POR DUAS CURVAS DE 90 GRAUS, MEDINDO 3,00M DE COMPRIMENTO E 0,75M DE DIÂMETRO, FIXADO A TORRE COM FLANGES EM POLIETILENO ROTOMOLDADO PAREDE DUPLA, MEDINDO 1,06X0,98M, COM TODOS OS PARAFUSOS DE FIXAÇÃO ESCONDIDOS POR TAMPAS EM PLÁSTICOS INJETADO E SEÇÃO DE SAÍDA EM POLIETILENO ROTOMOLDADO PAREDE DUPLA FIXADA AO SOLO

1 RAMPA DE CORDAS COM ESTRUTURA DE TUBO DE ½ " #18, COM CORDAS DE NYLON DE 14MM E JUNÇÃO EM PLÁSTICO INJETADO COLORIDO, MEDINDO 0,80X1,80M, COM INCLINAÇÃO DE 40°

1 TUBO RETO HORIZONTAL 2000MM COM DIÂMETRO INTERNO DE 750MM EM POLIETILENO ROTOMOLDADO COR COLORIDO; DUAS FLANGE (PAINEL) MEDIDA EXTERNA 940MMX 1020MM COM FURO CENTRAL DE 750MM EM POLIETILENO ROTOMOLDADO COR COLORIDO.

1 ESCORREGADOR RETO EM POLIETILENO ROTOMOLDADO, MEDINDO 2,7M DE COMPRIMENTO E 0,50M DE LARGURA EXTERNA, SENDO A LARGURA INTERNA NO

	<p>MÍNIMO 40CM, COM ABAS DE NO MÍNIMO 15CM INTERNA, E DESACELERAÇÃO DE NO MÍNIMO 50CM, COM ACABAMENTO ARREDONDADO NO FINAL DA PISTA COM</p> <p>1 BALANÇO FIXADO A TORRE COM ASSENTO ABERTO EM POLIETILENO, SUSPENSO POR CORRENTES GALVANIZADAS; ESTRUTURA EM AÇO TUBULAR COM DIÂMETRO DE 42,4MM, SEM ÂNGULOS RETOS; DOIS ASSENTOS COM DIMENSÃO DE 460MM X 225MM DE POLIETILENO ROTOMOLDADO PAREDE DUPLA COR COLORIDO COM ENCAIXE DE FIXAÇÃO.</p> <p>1 ESCADA COM 6 DEGRAUS POLIETILENO DIMENSÃO APROXIMADA DE 1650MM DE COMPRIMENTO X 600MM DE LARGURA EM POLIETILENO ROTOMOLDADO PAREDE DUPLA COR COLORIDO; CORRIMÃO (GUARDA CORPO) EM AÇO TUBULAR GALVANIZADO E COM PINTURA ELETROSTÁTICA COM DIÂMETRO DE 25,40MM E ESPESSURA DE 1,95MM</p>		
--	---	--	--

02	01	GANGORRA DUPLAESTRUTURA CONFECCIONADA EM TUBO INDUST.2 POLEGADAS,MEDINDO 1,20 DE COMP. X 0,60 DE ALT. , COMPOSTA POR 2 TRELIÇAS EM TUBO DE 1 E ¼ COM REFORÇO EM FERRO 3/8 MEDINDO 2,50M, PEGA MÃO EM TUBO 7/8. MANCAIS E EIXO EM FERRO, ASSENTOS EM CHAPA DE AÇO, TRATAMENTO ANTICORROSIVO, PINTURA ESMALTE SINTÉTICOMULTICOLORID A.	RS1.550,00	RS1.550,00
03	01	SIMULADOR DE CAMINHADA DUPLA	RS3.400,00	RS3.400,00
04	01	BICICLETA DUPLA	RS3.220,00	RS3.220,00

05	02 +1	BANCO EUROPEU	R\$685,00	R\$1.370,00 <u>R\$ 2055,00</u>
06	01	BANCO LAPIS	R\$510,00	R\$510,00
07	01	CAIXA DE AREIA 2X2 EM MADEIRA PLÁSTICA	R\$1.200,00	R\$1.200,00

**VALOR TOTAL R\$29.150,00
ENTREGAMOS E INSTALAMOS.**

As cores são enviadas conforme disponibilidade no estoque. caso cores definidas seja uma exigencia, favor informar no momento da aquisição, através do whatsapp.

GARANTIA DE 12 MESES CONTRA DEFEITOS DE

FABRICAÇÃO.

PLAYGROUNDS E BRINQUEDOS FABRICADOS E INSTALADOS DENTRO DAS NORMAS DESEGURANÇA DA ABNT – NBR 16071-2021.

OBS.: É DE RESPONSABILIDADE DO CLIENTE: ESTAR COM A ÁREA DE INSTALAÇÃO LIVRE, SEM ENTULHOS OU OUTROS OBSTACULOS QUE DIFICULTEM A INSTALAÇÃO, A ÁREA DEVE SER PLANA, CASO HAJA

DESNÍVEL DEVERÁ PASSAR FOTOS E TODAS INFORMAÇÕES
NECESSÁRIAS PARA QUE A INSTALAÇÃO SEJA FEITA DENTRO DAS
NORMAS DE SEGURANÇA.
FORNECER O CIMENTO E AREIA PARA CONCRETAGEM DO
PARQUE, BEM COMO MANTER O MESMO ISOLADO ATÉ SECAGEM
COMPLETA DO CONCRETO.

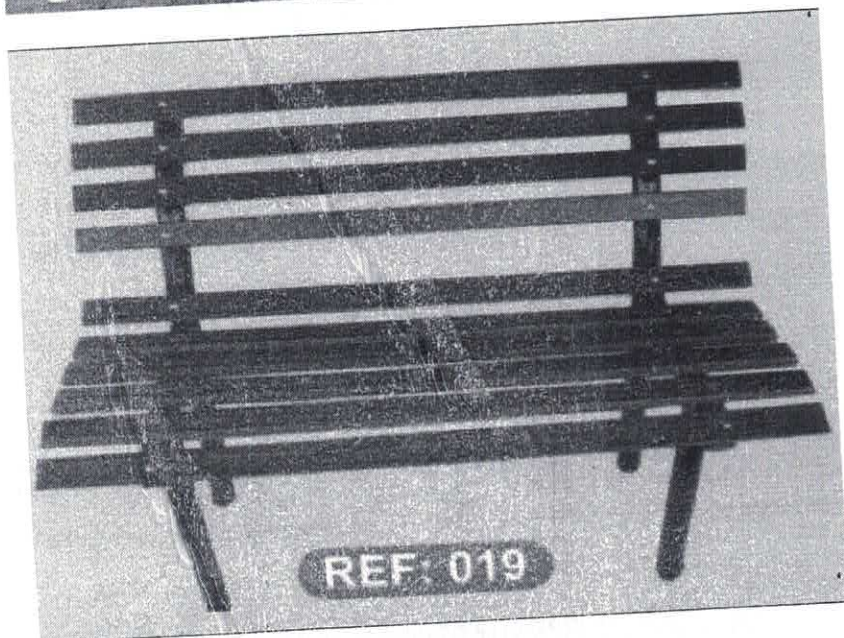
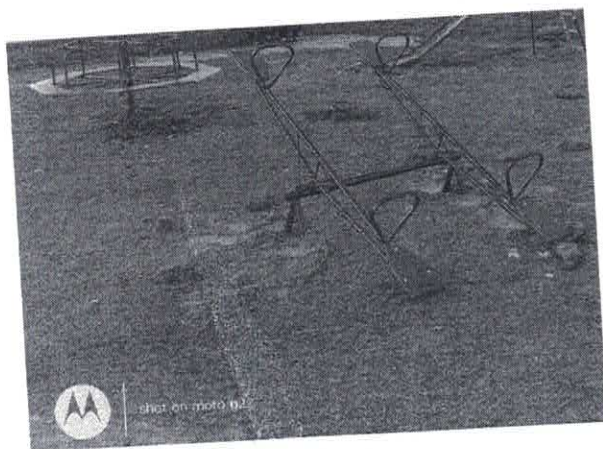
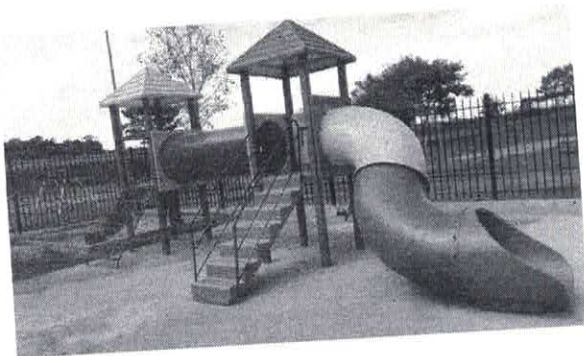

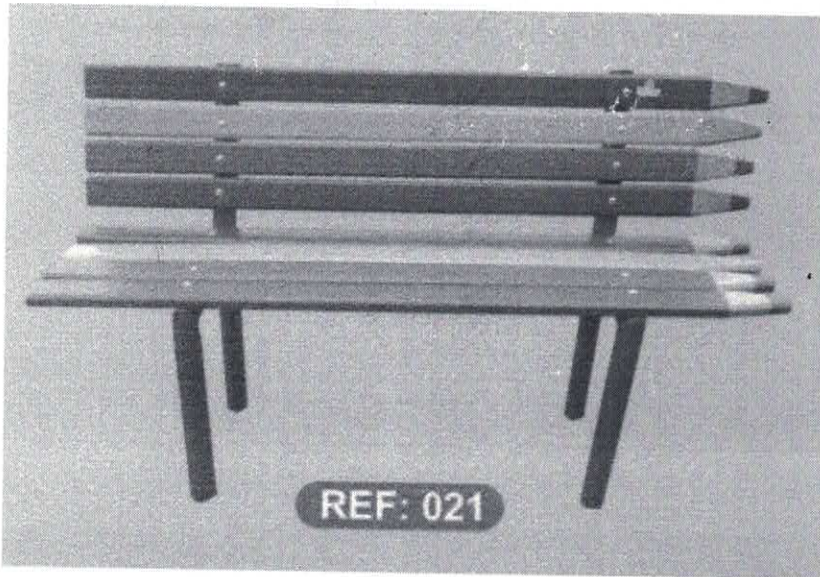

Bicicleta Dupla

CACIQUE DOBLE 27 DE MAIO DE 2024.

CACIQUE INDUSTRIA
DE MOVEIS
LTDA:2968528900010

Assinado de forma digital por
CACIQUE INDUSTRIA DE MOVEIS
LTDA:2968528900010
Dados: 2024.05.27 10:37:42
+03'00'



PFM SOLUCOES

PFM INDUSTRIA PLASTICA E METALICALTDA
Rodovia RS-477, Nº 528
99708120 - Erechim, RS
CNPJ:37.391.819/0001-37
Fone:54992248903

ITEM	QTD.	DESCRIÇÕES	VALOR UNIT.	VALOR TOTAL
01	01	<p>PLAYGROUND MC1017B FABRICADO COM ESTRUTURA PRINCIPAL CONFECCIONADA EM COLUNAS DE MADEIRA PLÁSTICA COM REFORÇO INTERNO MEDINDO 9X9CM, COM CANTOS ARREDONDADOS E ACABAMENTO EM POLIPROPILENO E POLIETILENO PIGMENTADO NA COR ITAÚBA, FERRAGENS GALVANIZADAS A FOGO E PINTURA ELETROSTÁTICA, COM CERTIFICADO DE CONFORMIDADE COM AS NORMAS DA ASSOCIAÇÃO BRASILEIRA DE NORMAS TÉCNICAS (ABNT), COMPROVANDO QUE O PRODUTO ENTREGUE ATENDE AS NORMAS TÉCNICAS DE ABNT E NBR 16.071. CERTIFICADO EMITIDO POR LABORATÓRIO ACREDITADO PELO INMETRO</p> <p>2 PLATAFORMAS MEDINDO 1,06 X1,06M COM ESTRUTURA METÁLICA CANTONEIRA GALVANIZADA A FOGO MEDINDO 30X40MM ESPESSURA 1,5MM, COM ASSOALHO EM TÁBUA DE MADEIRA PLÁSTICA 136X30MM COR ITAÚBA, ALTURA DO CHÃO ATE O A PLATAFORMA DE 1,20</p> <p>2 COBERTURAS SUPERIOR PARA PARQUINHO, EM PLÁSTICO ROTOMOLDADO, EM FORMATO DE PIRÂMIDE QUADRADA, 1,30M X1,30 X 0,65M EM POLIETILENO ROTOMOLDADO, CORES VIVAS DIVERSAS</p> <p>1 TOBOGÃ EM POLIETILENO ROTOMOLDADO, COMPOSTO POR DUAS CURVAS DE 90 GRAUS, MEDINDO 3,00M DE COMPRIMENTO E 0,75M DE DIÂMETRO, FIXADO A TORRE COM FLANGES EM POLIETILENO ROTOMOLDADO PAREDE DUPLA, MEDINDO 1,06X0,98M, COM TODOS OS PARAFUSOS DE FIXAÇÃO ESCONDIDOS POR TAMPAS EM PLÁSTICOS INJETADO E SEÇÃO DE SAÍDA EM POLIETILENO ROTOMOLDADO PAREDE DUPLA FIXADA AO SOLO</p> <p>1 RAMPA DE CORDAS COM ESTRUTURA DE TUBO DE ½ " #18, COM CORDAS DE NYLON DE 14MM E JUNÇÃO EM PLÁSTICO INJETADO COLORIDO, MEDINDO 0,80X1,80M, COM INCLINAÇÃO DE 40°</p> <p>1 TUBO RETO HORIZONTAL 2000MM COM DIÂMETRO INTERNO DE 750MM EM POLIETILENO ROTOMOLDADO COR COLORIDO; DUAS FLANGE (PAINEL) MEDIDA EXTERNA 940MMX 1020MM COM FURO CENTRAL DE 750MMEM POLIETILENO ROTOMOLDDO COR COLORIDO.</p> <p>1 ESCORREGADOR RETO EM POLIETILENO ROTOMOLDADO, MEDINDO 2,7M DE COMPRIMENTO E 0,50M DE LARGURA EXTERNA,</p>	R\$18.899,00	R\$18.899,00

		<p>SENDO A LARGURA INTERNA NO MÍNIMO 40CM, COM ABAS DE NO MÍNIMO 15CM INTERNA, E DESACELERAÇÃO DE NO MÍNIMO 50CM, COM ACABAMENTO ARREDONDADO NO FINAL DA PISTA COM</p> <p>1 BALANÇO FIXADO A TORRE COM ASSENTO ABERTO EM POLIETILENO, SUSPENSO POR CORRENTES GALVANIZADAS; ESTRUTURA EM AÇO TUBULAR COM DIÂMETRO DE 42,4MM, SEM ÂNGULOS RETOS; DOIS ASSENTOS COM DIMENSÃO DE 460MM X 225MM DE POLIETILENO ROTOMOLDADO PAREDE DUPLA COR COLORIDO COM ENCAIXE DE FIXAÇÃO.</p> <p>1 ESCADA COM 6 DEGRAUS POLIETILENO DIMENSÃO APROXIMADA DE 1650MM DE COMPRIMENTO X 600MM DE LARGURA EM POLIETILENO ROTOMOLDADO PAREDE DUPLA COR COLORIDO; CORRIMÃO (GUARDA CORPO) EM AÇO TUBULAR GALVANIZADO E COM PINTURA ELETROSTÁTICA COM DIÂMETRO DE 25,40MM E ESPESSURA DE 1,95MM</p>		
02	01	<p>GANGORRA DUPLAESTRUTURA CONFECCIONADA EM TUBO INDUST.2 POLEGADAS, MEDINDO 1,20 DE COMP. X 0,60 DE ALT. , COMPOSTA POR 2 TRELIÇAS EM TUBO DE 1 E ¼ COM REFORÇO EM FERRO 3/8 MEDINDO 2,50M, PEGA MÃO EM TUBO 7/8. MANCAIS E EIXO EM FERRO, ASSENTOS EM CHAPA DE AÇO, TRATAMENTO ANTICORROSIVO, PINTURA ESMALTE SINTÉTICO MULTICOLORIDA.</p>	R\$2.100,00	R\$2.100,00

03	01	SIMULADOR DE CAMINHADA DUPLA	R\$4.240,00	R\$4.240,00
04	01	BICICLETA DUPLA	R\$3.987,00	R\$3.987,00
05	02	BANCO EUROPEU	R\$788,00	R\$1.576,00
06	01	BANCO LAPIS	R\$569,00	R\$569,00
07	01	CAIXA DE AREIA 2X2 EM MADEIRA PLÁSTICA	R\$1.544,00	R\$1.544,00

VALOR TORAL: R\$32.915,00

**PRAZO DE ENTREGA 30DIAS
PRAZO DE VALIDADE 30 DIAS**

ERECHIM 27 MAIO 2024

Atenciosamente,
Departamento de vendas

PFM INDUSTRIA PLASTICA E METALICA

Rodovia RS-477, Nº 528

99706120 - Erechim, RS

CNPJ: 37.391.819/0001-37

ELITE

R\$01

PLAYGROUND'S



EMPRESA: ELITE PLAYGROUND COMERCIO DE BRINQUEDOS LTDA CNPJ:
03.384.999/0001-08 INSCRIÇÃO ESTADUAL: 0390100889

Endereço: RUA ANGELO BATISTUS, 705 – BAIRRO PAIOL GRANDE II – CIDADE
ERECHIM – CEP: 99700-010

Fone: 54- 9949-2880 Contato: PAULO CLOVIS NUNES

E-mail: pcnclovis@gmail.com

ORÇAMENTO

ITEM	QUANT.	DESCRIÇÃO	V. UNIT.	V. TOTAL
01	01	<p>PLAYGROUND MC1017B FABRICADO COM ESTRUTURA PRINCIPAL CONFECCIONADA EM COLUNAS DE MADEIRA PLÁSTICA COM REFORÇO INTERNO MEDINDO 9X9CM, COM CANTOS ARREDONDADOS E ACABAMENTO EM POLIPROPILENO E POLIETILENO PIGMENTADO NA COR ITAÚBA, FERRAGENS GALVANIZADAS A FOGO E PINTURA ELETROSTÁTICA, COM CERTIFICADO DE CONFORMIDADE COM AS NORMAS DA ASSOCIAÇÃO BRASILEIRA DE NORMAS TÉCNICAS (ABNT), COMPROVANDO QUE O PRODUTO ENTREGUE ATENDE AS NORMAS TÉCNICAS DE ABNT E NBR 16.071. CERTIFICADO EMITIDO POR LABORATÓRIO ACREDITADO PELO INMETRO</p> <p>2 PLATAFORMAS MEDINDO 1,06 X1,06M COM ESTRUTURA METÁLICA CANTONEIRA GALVANIZADA A FOGO MEDINDO 30X40MM ESPESSURA 1,5MM, COM ASSOALHO EM TÁBUA DE MADEIRA PLÁSTICA 136X30MM COR ITAÚBA, ALTURA DO CHÃO ATE O A PLATAFORMA DE 1,20</p> <p>2 COBERTURAS SUPERIOR PARA PARQUINHO, EM PLÁSTICO ROTOMOLDADO, EM FORMATO DE PIRÂMIDE QUADRADA, 1,30M X1,30 X 0,65M EM POLIETILENO ROTOMOLDADO, CORES VIVAS</p>	R\$18.380,00	R\$18.380,00

DIVERSAS

1 TOBOGÃ EM POLIETILENO ROTOMOLDADO, COMPOSTO POR DUAS CURVAS DE 90 GRAUS, MEDINDO 3,00M DE COMPRIMENTO E 0,75M DE DIÂMETRO, FIXADO A TORRE COM FLANGES EM POLIETILENO ROTOMOLDADO PAREDE DUPLA, MEDINDO 1,06X0,98M, COM TODOS OS PARAFUSOS DE FIXAÇÃO ESCONDIDOS POR TAMPAS EM PLÁSTICOS INJETADO E SEÇÃO DE SAÍDA EM POLIETILENO ROTOMOLDADO PAREDE DUPLA FIXADA AO SOLO

1 RAMPA DE CORDAS COM ESTRUTURA DE TUBO DE ½ " #18, COM CORDAS DE NYLON DE 14MM E JUNÇÃO EM PLÁSTICO INJETADO COLORIDO, MEDINDO 0,80X1,80M, COM INCLINAÇÃO DE 40°

1 TUBO RETO HORIZONTAL 2000MM COM DIÂMETRO INTERNO DE 750MM EM POLIETILENO ROTOMOLDADO COR COLORIDO; DUAS FLANGE (PAINEL) MEDIDA EXTERNA 940MMX 1020MM COM FURO CENTRAL DE 750MMEM POLIETILENO ROTOMOLDDO COR COLORIDO.

1 ESCORREGADOR RETO EM POLIETILENO ROTOMOLDADO, MEDINDO 2,7M DE COMPRIMENTO E 0,50M DE LARGURA EXTERNA, SENDO A LARGURA INTERNA NO MÍNIMO 40CM, COM ABAS DE NO MÍNIMO 15CM INTERNA, E DESACELERAÇÃO DE NO MÍNIMO 50CM, COM ACABAMENTO ARREDONDADO NO FINAL DA PISTA COM

1 BALANÇO FIXADO A TORRE COM ASSENTO ABERTO EM POLIETILENO, SUSPENSO POR CORRENTES GALVANIZADAS; ESTRUTURA EM AÇO TUBULAR COM DIÂMETRO DE 42,4MM, SEM ÂNGULOS RETOS; DOIS ASSENTOS COM DIMENSÃO DE 460MM X 225MM DE POLIETILENO ROTOMOLDADO PAREDE DUPLA COR COLORIDO COM ENCAIXE DE FIXAÇÃO.

1 ESCADA COM 6 DEGRAUS POLIETILENO DIMENSÃO APROXIMADA

		DE 1650MM DE COMPRIMENTO X 600MM DE LARGURA EM POLIETILENO ROTOMOLDADO PAREDE DUPLA COR COLORIDO; CORRIMÃO (GUARDA CORPO) EM AÇO TUBULAR GALVANIZADO E COM PINTURA ELETROSTÁTICA COM DIÂMETRO DE 25,40MM E ESPESSURA DE 1,95MM		
02	01	GANGORRA DUPLA ESTRUTURA CONFECCIONADA EM TUBO INDUST. 2 POLEGADAS, MEDINDO 1,20 DE COMP. X 0,60 DE ALT. , COMPOSTA POR 2 TRELIÇAS EM TUBO DE 1 E ¼ COM REFORÇO EM FERRO 3/8 MEDINDO 2,50M, PEGA MÃO EM TUBO 7/8. MANCAIS E EIXO EM FERRO, ASSENTOS EM CHAPA DE AÇO, TRATAMENTO ANTICORROSIVO, PINTURA ESMALTE SINTÉTICO MULTICOLORIDA.	R\$1.899,00	R\$1.899,00
03	01	SIMULADOR DE CAMINHADA DUPLA	R\$3.885,00	R\$3.885,00
04	01	BICICLETA DUPLA	R\$3.645,00	R\$3.645,00
05	02	BANCO EUROPEU	R\$740,00	R\$1.480,00

06	01	BANCO LAPIS	R\$535,00	R\$535,00
07	01	CAIXA DE AREIA 2X2 EM MADEIRA PLÁSTICA	R\$1.367,00	R\$1.367,00

Valor total: R\$31,191,00

ERECHIM, 17 ABRIL DE 2024.

**PAULO
CLOVIS
NUNES:669
07233053**

Assinado de forma
digital por PAULO
CLOVIS
NUNES:66907233053
Dados: 2024.05.27
10:44:02 -03'00'

03.384.999/0001-08
www.eliteplaygrounds.com
Rua
Ângelo Batistus 705, Paiol Grande Erechim RS(54)
99949-2880 (48) 99201-9344
elite@eliteplaygrounds.com.br



Associação de Pais e Amigos dos Excepcionais - APAE
Sede: Rua Antônio Cândido de Freitas, 38, Centro de Caçapava do Sul
CNPJ881429550001-24 Fone (55) 3281 2100

PLANO DE TRABALHO APAE CAÇAPAVA DO SUL -2024

1 - DADOS CADASTRAIS

NOME DA INSTITUIÇÃO: APAE		C.N.P.J.: 881429550001-24	
TIPO DE ORGANIZAÇÃO DA SOCIEDADE CIVIL:		<input checked="" type="checkbox"/> Sem Fins Lucrativos	
		<input type="checkbox"/> Cooperativa	
		<input type="checkbox"/> Religiosa	
ENDEREÇO: Rua Antônio Cândido de Freitas nº 38			
BAIRRO: Centro	CIDADE: Caçapava do Sul	U.F: Rs	CEP: 96570 000
TELEFONE: (55)3281 2100	E-MAIL: cacapavadosul@apaers.org.br		
NOME DO RESPONSÁVEL: Liege Gleci Mônico		CPF: 36205699087	
PERÍODO DE MANDATO: 2023/2025	CARTEIRA DE IDENTIDADE/ÓRGÃO EXPEDIDOR: SSP		CARGO: Presidente
ENDEREÇO: Benjamin Constant, 1175 Apt 01 Caçapava do Sul/RS		CEP: 96570 000	

2 TÍTULO DA PROPOSTA

Brinquedos terapêuticos: melhorando a qualidade do tratamento clínico terapêutico. Emenda 68/2023 - PL	PRAZO DE EXECUÇÃO	
	INICIO	TERMINO
	Julho de 2024	Dezembro de 2024
PÚBLICO ALVO: Pessoas com deficiência intelectual e/ ou múltipla.		

A Apae atende 172 crianças e adolescentes com deficiência mental, associada ou não à deficiência física, portadores de condutas típicas (autismo e outras síndromes) e suas famílias, com total gratuidade. As famílias são de nível socioeconômico baixo, associado à baixa escolarização, o que intensifica a necessidade de atenção integral da APAE. A grande maioria das famílias tem como principal sustento o Benefício de Prestação Continuada (BPC). Os usuários são assistidos na área terapêutica com fisioterapia, fonaudiologia, terapia ocupacional e psicologia, assim como é ofertado terapia com animais: Equoterapia e cinoterapia; na área da Assistência Social a Instituição desenvolve vários projetos no campo das artes manuais, culinária, recreativa, sociais, envolvendo os usuários e suas famílias. Também são realizados grupos de apoio, visitas domiciliares e orientação quanto aos direitos e deveres da Pessoa com Deficiência (PcD) e da família. Na área educacional a Escola Especial funciona em sistema regular de ensino e apoio pedagógico, nas modalidades educação Infantil, ensino fundamental, EJA e iniciação ao trabalho com oficinas de Culinária, artesanato e horta. Portanto a APAE atende 172 pessoas com deficiência com suas famílias abrangendo um universo de aproximadamente 620 pessoas.

JUSTIFICATIVA DA PROPOSIÇÃO:

Considerando-se que a APAE de Caçapava do Sul é única instituição especializada, gratuita, que presta atendimento no âmbito de Assistência Social, Saúde e Educação à Pessoa com Deficiência (PcD) intelectual e/ou múltipla e suas respectivas famílias, promovendo e garantindo os direitos desta população e que todas as ações realizadas pela Instituição são custeadas com recursos advindos das esferas públicas e captações junto à comunidade. E considerando a clientela faz necessário recurso materiais para aplicação de uma metodologia lúdica de tratamento e avaliação, tanto para as terapias tradicionais como para terapias alternativas como as terapias assistidas por animais e recursos tecnológicos. Diante do exposto e da importância do serviço prestado justifica-se a necessidade do presente projeto.

3 OBJETIVOS

3.1 GERAIS

Equipar as modalidades de tratamento terapêuticos com jogos, recursos materiais que qualifiquem o tratamento e o processo de avaliação.

3.2. ESPECÍFICOS

- a) Equipar as áreas terapêuticas com recursos matérias de tratamento e avaliação;
- b) Qualificar os atendimentos terapêuticos;

4. METODOLOGIA

Para execução deste projeto será realizado, nas diferentes modalidades de atendimento, um levantamento dos recursos necessários para oferecer uma terapia lúdica e prazerosa, assim serão adquiridos brinquedos e recursos materiais que possibilitem a ludicidade das terapias. Com o recurso espera-se ampliar as possibilidades e a qualidade dos serviços da APAE como as terapias tradicionais, as terapias assistidas com animais e tecnológicas.

Contrapartida R\$ 600,00, será de material de expediente para manutenção das salas terapêuticas;

5. METAS E RESULTADOS ESPERADOS:

5.1 - DESCRIÇÃO DAS METAS E DE ATIVIDADES OU PROJETOS A SEREM EXECUTADOS, DE ACORDO COM O CRONOGRAMA DE EXECUÇÃO FÍSICA DO OBJETO:

META 1: Fazer levantamento de materiais terapêuticos

META 2: Adquirir os materiais selecionados;

5.2 – RESULTADOS ESPERADOS:

Espera-se que com a aquisição dos recursos e o aparelhamento das diferentes modalidades terapêuticas, a melhora nas condições de trabalho dos profissionais e conseqüentemente uma melhora nas habilidades funcionais dos usuários/ alunos promovendo independência e autonomia dos mesmos. Busca-se alcançar 100% das ações propostas no projeto.

5.3 – PARÂMETROS PARA AFERIÇÃO DO CUMPRIMENTO DAS METAS:



100% das ações propostas no projeto deverão ser executadas tendo como instrumento de avaliação os comprovantes de pagamentos, notas fiscais, fotos.

5.4 – DESCRIÇÃO DAS AÇÕES

Meta		Ações	
1	Levantamento dos materiais terapêuticos	1	Realizar uma sondagem de necessidades juntos aos profissionais da instituição
		2	Selecionar os recursos a serem adquiridos;
2	Adquirir os materiais selecionados	1	Selecionar as lojas para aquisição;
		2	Realizar a compra;

META	ETAPA/FASE	ESPECIFICAÇÃO	INDICADOR FÍSICO		DURAÇÃO	
			UNIDADE	QUANTIDADE	INÍCIO	TÉRMINO
1	Pesquisa de opinião	Áreas terapêuticas: Terapia clínica, pet /tec terapia	2	2	Julho	Julho
2	Compra de recursos materiais	Áreas terapêuticas: Terapia clínica e pet/tec terapia	2	2	Julho	Dezembro

7. PREVISÃO DE RECEITAS E DESPESAS (R\$1,00)

RECEITA	TOTAL	VALOR MENSAL	VALOR ANUAL
PROPONENTE			
CONCEDENTE	R\$ 6.000,00	R\$ 1.000,00	R\$ 6.000,00
TOTAL GERAL	R\$ 6.000,00	R\$ 1.000,00	R\$ 6.000,00

Despesa	TOTAL	VALOR MENSAL	VALOR ANUAL
PROPONENTE	R\$ 600,00	R\$ 600,00	R\$ 600,00
CONCEDENTE	R\$ 6.000,00	R\$ 1.000,00	R\$ 6.000,00
TOTAL GERAL	R\$ 6.600,00	R\$ 1.600,00	R\$ 6.600,00

8. CRONOGRAMA DE DESEMBOLSO (R\$ 1,00)

(considerar como primeiro mês o de início do projeto)

8.1. CONCEDENTE

Meta	1º mês	2º mês	3º mês	4º mês	5º mês	6º mês
	R\$ 1.000,00	R\$ 1.000,00	R\$ 1.000,00	R\$ 1.000,00	R\$ 1.000,00	R\$ 1.000,00
Meta	7º mês	8º mês	9º mês	10º mês	11º mês	12º mês

8.2. PROPONENTE - ORGANIZAÇÃO PARCEIRA (CONTRAPARTIDA)

Meta	1º mês	2º mês	3º mês	4º mês	5º mês	6º mês
	R\$ 100,00	R\$ 100,00	R\$ 100,00	R\$ 100,00	R\$ 100,00	R\$ 100,00
Meta	7º mês	8º mês	9º mês	10º mês	11º mês	12º mês

9. DETALHAMENTO DA APLICAÇÃO DOS RECURSOS FINANCEIROS			
UNID	ESPECIFICAÇÃO DA DESPESA	VALOR MENSAL	VALOR TOTAL
	Serviços de Terceiros pessoa física ou jurídica		
	Custos Indiretos/Equipe Encarregada pela execução		
	Compra de brinquedos terapêuticos	R\$ 1000,00	R\$ 6000,00
	Remuneração da equipe encarregada da execução do Plano de Trabalho		
	Total	R\$ 1.000,00	R\$ 6.000,00

10. PRESTAÇÃO DE CONTAS 4.504

MODO E PERIODICIDADE DAS PRESTAÇÕES DE CONTAS

_____ () dias contados do recebimento do repasse mensal.

_____ () dias contados do término da vigência.

PRAZO DE ANÁLISE DA PRESTAÇÃO DE CONTAS PELA ADMINISTRAÇÃO PÚBLICA

_____ dias, contados da data de seu recebimento ou do cumprimento de diligência determinada, prorrogável justificadamente por igual período.

11. DECLARAÇÃO

Na qualidade de representante legal da ORGANIZAÇÃO DA SOCIEDADE CIVIL, declaro, para fins de comprovação junto ao MUNICÍPIO, para efeitos e sob as penas da Lei, que inexistente qualquer débito ou situação de inadimplência com a Administração Pública Municipal ou qualquer entidade da Administração Pública, que impeça a transferência de recursos oriundos de dotações consignadas no orçamento do Município para aplicação na forma prevista e determinada por este Plano de Trabalho.

Pede Deferimento.

Caçapava do Sul, 03 de Junho de 2024.

Liege Gleci Monego
CPF:36205699087



Unid	Descrição	Valor Total
10	4 Letrinhas Alfabetização - Brinquedo Educativo para Alfabetização (Cód:JE006)	690,00
05	Jogo letras, educação infantil, brinquedo educativo montessori - Alfabeto de Encaixe Cód:JM087	1.145,00
04	Prancha Montessori Formas Geométricas - Brinquedo Educativo Jogo de Encaixe	240,00
04	Jogo Montessori de Pinos - Brinquedo Educativo de Encaixe	276,00
04	Torre Inteligente - Brinquedo de Equilíbrio e Pareamento De Cores Jogo de Estratégia (Cód:JE008)	636,00
06	Tetris - Blocos de Encaixe Brinquedo para Memória Cód:BE005	870,00
03	Painel Psicomotor Animais- Jogo educativo, coordenação motora, Montessori Cód:JM065	375,00
02	Mosaico - Brinquedo Lúdico Montessori Cód:BE0010	178,00
02	Jogo educativo, coordenação motora, montessori - Painel Psicomotor 4 peças Cód:JE009	980,00
02	Jogo letras, educação infantil, brinquedo educativo montessori - Alfabeto de Encaixe Cód:JM087	458,00
02	Brinquedo com Blocos Coloridos em Madeira- Carrinho em Madeira, Brinquedo de Encaixe, Equilíbrio e Lúdico Montessori Cód:JE011	152,00
	Total	6.000,00

07.539.629/0001-53

RUBIA ELENA NEIS LEÃO

Rua Lucio Jaime, 779

CEP: 96.570-000

CAÇAPAVA DO SUL - RS

31/05/2024

Patrícia

Rubia Elena Neis Leão

Rua Lucio Jaime, 779 Caçapava do Sul - RS

Fone: (55) 3281.1216, 3281.6258

E-mail: sisform@farrapo.com.br Site: www.sisform.com.br

ORÇAMENTO PARA APAE DE CAÇAPAVA DO SUL

BRINQUEDOS TERAPÊUTICOS

Unid	Descrição	Valor Total
	4 Letrinhas Alfabetização - Brinquedo Educativo para Alfabetização	698,00
	Jogo letras, educação infantil, brinquedo educativo montessori - Alfabeto de Encaixe	1.265,00
	Prancha Montessori Formas Geométricas - Brinquedo Educativo Jogo de Encaixe	258,00
	Jogo Montessori de Pinos - Brinquedo Educativo de Encaixe	298,00
	Torre Inteligente - Brinquedo de Equilíbrio e Pareamento De Cores Jogo de Estratégia	645,00
	Tetris - Blocos de Encaixe Brinquedo para Memória	875,80
	Painel Psicomotor Animais- Jogo educativo, coordenação motora, Montessori	386,00
	Mosaico - Brinquedo Lúdico Montessori	179,80
	Jogo educativo, coordenação motora, montessori - Painel Psicomotor 4 peças	989,00
	Jogo letras, educação infantil, brinquedo educativo montessori - Alfabeto de Encaixe	459,80
	Brinquedo com Blocos Coloridos em Madeira- Carrinho em Madeira, Brinquedo de Encaixe, Equilíbrio e Lúdico Montessori	161,00

DATA: 03/06/2024

total: 6.215,40

ASSINATURA E CARIMBO DA EMPRESA

08.598.100/0001-73

ELZA RITA BARRETO TAVARES
& CIA LTDA - ME

Orçamento**A****Apae**

Unid	Descrição	Valor Total
10	4 Letrinhas Alfabetização - Brinquedo Educativo para Alfabetização (Cód:JE006)	705,00
05	Jogo letras, educação infantil, brinquedo educativo montessori - Alfabeto de Encaixe Cód:JM087	1.165,00
04	Prancha Montessori Formas Geométricas - Brinquedo Educativo Jogo de Encaixe	242,00
04	Jogo Montessori de Pinos - Brinquedo Educativo de Encaixe	282,00
04	Torre Inteligente - Brinquedo de Equilíbrio e Pareamento De Cores Jogo de Estratégia (Cód:JE008)	644,00
06	Tetris - Blocos de Encaixe Brinquedo para Memória Cód:BE005	885,00
03	Painel Psicomotor Animais- Jogo educativo, coordenação motora, Montessori Cód:JM065	384,00
02	Mosaico - Brinquedo Lúdico Montessori Cód:BE0010	185,00
02	Jogo educativo, coordenação motora, montessori - Painel Psicomotor 4 peças Cód:JE009	985,00
02	Jogo letras, educação infantil, brinquedo educativo montessori - Alfabeto de Encaixe Cód:JM087	465,00
02	Brinquedo com Blocos Coloridos em Madeira- Carrinho em Madeira, Brinquedo de Encaixe, Equilíbrio e Lúdico Montessori Cód:JE011	159,00
	Total	6.101,00

01.007.596/0001-14

JOSÉ ELBIO LIMA LEÃO
Rua Benjamin Constant, 1254

CEP: 96.570-000

CAÇAPAVA DO SUL - RS

31.05.2024

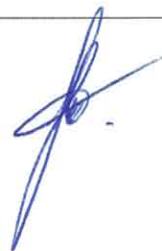



Associação de Pais e Amigos dos Excepcionais - APAE
Sede: Rua Antônio Cândido de Freitas, 38, Centro de Caçapava do Sul
CNPJ881429550001-24 Fone (55) 3281 2100

PLANO DE TRABALHO APAE CAÇAPAVA DO SUL -2024

1 - DADOS CADASTRAIS

NOME DA INSTITUIÇÃO: APAE		C.N.P.J.: 881429550001-24	
TIPO DE ORGANIZAÇÃO DA SOCIEDADE CIVIL:		<input checked="" type="checkbox"/> Sem Fins Lucrativos	
		<input type="checkbox"/> Cooperativa	
		<input type="checkbox"/> Religiosa	
ENDEREÇO: Rua Antônio Cândido de Freitas nº 38			
BAIRRO: Centro	CIDADE: Caçapava do Sul	U.F: Rs	CEP: 96570 000
TELEFONE: (55)3281 2100	E-MAIL: cacapavadosul@apaers.org.br		
NOME DO RESPONSÁVEL: Liége Gleci Mônico		CPF: 36205699087	
PERÍODO DE MANDATO: 2023/2025	CARTEIRA DE IDENTIDADE/ÓRGÃO EXPEDIDOR: SSP	CARGO: Presidente	
ENDEREÇO: Benjamin Constant, 1175 Apt 01 Caçapava do Sul/RS		CEP: 96570 000	

2 TÍTULO DA PROPOSTA

Gramma sintética: Mais segurança e beleza no playground. Emenda de nº 44/2023– Bancada PP	PRAZO DE EXECUÇÃO	
	INICIO	TERMINO
	Julho de 2024	Dezembro de 2024
PÚBLICO ALVO: Pessoas com deficiência intelectual e/ ou múltipla.		

A Apae atende 172 crianças e adolescentes com deficiência mental, associada ou não à deficiência física, portadores de condutas típicas (autismo e outras síndromes) e suas famílias, com total gratuidade. As famílias são de nível socioeconômico baixo, associado à baixa escolarização, o que intensifica a necessidade de atenção integral da APAE. A grande maioria das famílias tem como principal sustento o Benefício de Prestação Continuada (BPC). Os usuários são assistidos na área terapêutica com fisioterapia, fonaudiologia, terapia ocupacional e psicologia, assim como é ofertado terapia com animais: Equoterapia e cinoterapia; na área da Assistência Social a Instituição desenvolve vários projetos no campo das artes manuais, culinária, recreativa, sociais, envolvendo os usuários e suas famílias. Também são realizados grupos de apoio, visitas domiciliares e orientação quanto aos direitos e deveres da Pessoa com Deficiência (PcD) e da família. Na área educacional a Escola Especial funciona em sistema regular de ensino e apoio pedagógico, nas modalidades educação Infantil, ensino fundamental, EJA e iniciação ao trabalho com oficinas de Culinária, artesanato e horta. Portanto a APAE atende 172 pessoas com deficiência com suas famílias abrangendo um universo de aproximadamente 620 pessoas.

JUSTIFICATIVA DA PROPOSIÇÃO:

A APAE de Caçapava do Sul é única instituição especializada, gratuita, que presta atendimento no âmbito de Assistência Social, Saúde e Educação à Pessoa com Deficiência (PcD) intelectual e/ou múltipla e suas respectivas famílias, do nascimento à vida adulta. Desta forma seu público alvo encontra-se nas diferentes etapas do desenvolvimento humano, a maior parte da clientela encontra-se na fase da infância, assim a área de recreação é um espaço fundamental para o desenvolvimento das habilidades das crianças assistidas. Tendo em vista a importância deste espaço ao ar livre é necessário que este seja um ambiente prazeroso e seguro, assim, a grama sintética é uma excelente opção pois oferece segurança, amortece impacto, regula temperatura, não oferece risco de alergias, ainda torna o ambiente mais agradável e bonito. Diante do exposto e sendo que a Apae presta serviço totalmente gratuito, dependendo exclusivamente de verbas advindas de parcerias com o setor público ou privado é que se justifica a necessidade do presente projeto.

3 OBJETIVOS

3.1 GERAIS

Cobrir a área que terá Playground com grama sintética.

3.2. ESPECÍFICOS

- a) Oferecer um espaço ao ar livre seguro;
- b) Colocar grama sintética na área do playground;

4. METODOLOGIA

Para execução deste projeto será realizado uma investigação do produto, grama sintética, a escolha da grama será conforme a adequação para o objetivo da instituição, será feito a compra do produto com base na pesquisa de preços, orçamentos, após será feito a colocação da grama conforme as orientações do fabricante.

Contrapartida será no valor de R\$ 1000,00 (sendo que 798,50 é do custo do valor do menor orçamento que é no valor de R\$ 10.798,50) e o restante de R\$ 201,50 será os gastos para adequação do ambiente para assim haver a instalação da grama.

5. METAS E RESULTADOS ESPERADOS:

5.1 - DESCRIÇÃO DAS METAS E DE ATIVIDADES OU PROJETOS A SEREM EXECUTADOS, DE ACORDO COM O CRONOGRAMA DE EXECUÇÃO FÍSICA DO OBJETO:

META 1: Fazer uma pesquisa da grama mais adequada;

META 2: Compra e instalação da grama;

5.2 – RESULTADOS ESPERADOS:

Espera-se que com a colocação da grama sintética o Playground seja um espaço de recreação, terapêutico e educativo oferecendo uma melhoria no tratamento oferecido a pessoa com deficiência. Desta forma buscase alcançar 100% das ações propostas no projeto.

5.3 – PARÂMETROS PARA AFERIÇÃO DO CUMPRIMENTO DAS METAS:

100% das ações propostas no projeto deverão ser executadas tendo como instrumento de avaliação os comprovantes de pagamentos, notas fiscais, fotos.

5.4 –DESCRIÇÃO DAS AÇÕES

Meta		Ações	
1	Fazer uma pesquisa da grama mais adequada	1	Buscar informações dos tipos de gramas;
		2	Buscar informações sobre as normas da ABNT;
2	Compra e instalação da grama	1	Realizar a compra da grama conforme os orçamentos;
		2	Realizar a instalação da grama;

META	ETAPA/FASE	ESPECIFICAÇÃO	INDICADOR FÍSICO		DURAÇÃO	
			UNIDADE	QUANTIDADE	INÍCIO	TÉRMINO
1	Pesquisa e adequação da o ambiente para grama	Adequar o ambiente para a colocação da grama	serviço	01	Julho	Julho
2	Compra da grama	Compra da grama com a empresa de menor preço de orçamento,	Compra	01	Agosto	Setembro
3	Instalação da grama	Instalação da grama após serviço pago	Instalação	01	Setembro	Dezembro

7. PREVISÃO DE RECEITAS E DESPESAS (R\$1,00)

RECEITA	TOTAL	VALOR MENSAL	VALOR ANUAL
PROPONENTE			
CONCEDENTE	R\$ 10.000,00	R\$ 5.000,00	R\$ 10.000,00
TOTAL GERAL	R\$ 10.000,00	R\$ 5.000,00	R\$ 10.000,00

Despesa	TOTAL	VALOR MENSAL	VALOR ANUAL
PROPONENTE	R\$ 1.000,00	R\$ 142,857...	R\$ 1.000,00
CONCEDENTE	R\$ 10.000,00	R\$ 1.000,00	R\$ 10.000,00
TOTAL GERAL	R\$ 11.000,00	R\$ 1.142,857...	R\$ 11.000,00

8. CRONOGRAMA DE DESEMBOLSO (R\$ 1,00)

(considerar como primeiro mês o de início do projeto)

8.1. CONCEDENTE

Meta	1º mês	2º mês	3º mês	4º mês	5º mês	6º mês
	-	R\$ 5.000,00	R\$ 5.000,00	-	-	-
Meta	7º mês	8º mês	9º mês	10º mês	11º mês	12º mês
	-					

8.2. PROPONENTE - ORGANIZAÇÃO PARCEIRA (CONTRAPARTIDA)

Meta	1º mês	2º mês	3º mês	4º mês	5º mês	6º mês
	R\$ 142,85	R\$ 142,85	R\$ 142,85	R\$ 142,85	R\$ 142,85	R\$ 142,85
Meta	7º mês	8º mês	9º mês	10º mês	11º mês	12º mês
	R\$ 142,85					

9. DETALHAMENTO DA APLICAÇÃO DOS RECURSOS FINANCEIROS

UNID	ESPECIFICAÇÃO DA DESPESA	VALOR MENSAL	VALOR TOTAL
	Serviços de Terceiros pessoa física ou jurídica		
	Pagamento de empresa e serviço	R\$ 5.000,00	R\$ 10.000,00
	Custos Indiretos/Equipe Encarregada pela execução		
	Remuneração da equipe encarregada da execução do Plano de Trabalho		
	Total	R\$ 5.000,00	R\$ 10.000,00

10. PRESTAÇÃO DE CONTAS 4.504**MODO E PERIODICIDADE DAS PRESTAÇÕES DE CONTAS**

____ () dias contados do recebimento do repasse mensal.

____ () dias contados do término da vigência.

PRAZO DE ANÁLISE DA PRESTAÇÃO DE CONTAS PELA ADMINISTRAÇÃO PÚBLICA

____ dias, contados da data de seu recebimento ou do cumprimento de diligência determinada, prorrogável justificadamente por igual período.

Caçapava do Sul, 03 de Junho de 2024.



11. DECLARAÇÃO

Na qualidade de representante legal da ORGANIZAÇÃO DA SOCIEDADE CIVIL, declaro, para fins de comprovação junto ao MUNICÍPIO, para efeitos e sob as penas da Lei, que inexistem qualquer débito ou situação de inadimplência com a Administração Pública Municipal ou qualquer entidade da Administração Pública, que impeça a transferência de recursos oriundos de dotações consignadas no orçamento do Município para aplicação na forma prevista e determinada por este Plano de Trabalho.

Pede Deferimento.

Liege Gleci Mõnego
CPF:36205699087

Porto Alegre, 27 de maio de 2024.

À

APAE CAÇAPAVA DO SUL

Prezada Sra. Marines Razzera Huerta

ORÇAMENTO:

Finalidade: fornecimento de grama sintética, mão de obra e materiais para instalação.

Local: R. Antônio Cândido de Freitas, 38 - Caçapava do Sul, RS, 96570-000

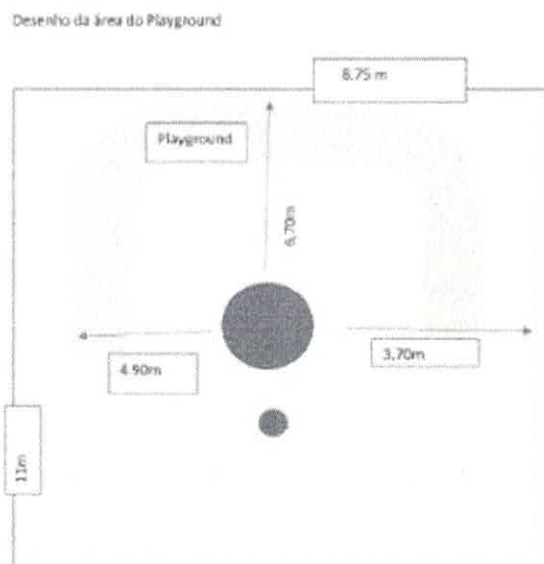

I) GRAMA:

1. GRAMA FIBRILADA DECORATIVA:

1.1 espessura: 20 mm

- VALOR à vista: R\$ 60,00/m²
R\$ 60 x 99 m²

TOTAL = R\$ 5.940,00

GARANTIA: 18 meses (contra descoloração ou soltura dos fios da base).

II) INSTALAÇÃO – mão de obra, materiais:

- mão de obra: R\$ 30,00/m² - R\$ 30x96,25 = R\$ 2.887,50
- cola: 1 lata (14 litros) - R\$ 390,00/lata = R\$ 390,00
- fita para junção da grama: 44 m – 4,00/m = R\$ 176,00

TOTAL = 3.453,50

GARANTIA: 12 meses contra descolamentos.

III) DESPESAS:

- hospedagem;
- alimentação; e
- combustível.

TOTAL = R\$ 1.405,00

TOTAL GERAL: R\$ 10.798,50

OBSERVAÇÕES:

Metragem instalação: 96,25 m²

Metragem grama: 99 m²

Instalação sobre pó de brita compactado, cuja preparação será de responsabilidade da contratante.

Instalação com cola de contato extraforte, recomendada para áreas externas (não é a cola tradicional).

Serviço com mão de obra própria. Não enviamos terceirizados.

Nossas gramas são fabricadas pela SLC TÊXTIL, empresa localizada no estado de SP, no mercado desde 1999.

FORMA DE PAGAMENTO:

- na conclusão da obra.

Validade do orçamento: 30 dias.

À sua consideração.

Agradeço o contato e fico à disposição para quaisquer esclarecimentos.

Atenciosamente,



Documento assinado digitalmente

JOAO DANIEL MACHADO

Data: 26/05/2024 23:24:06-0300

Verifique em <https://validar.it.gov.br>

João Daniel Machado – 612.785.800-34
MM Grama Sintética – CNPJ 24.976.893/0001-73
contato@mmgramasintetica.com.br
51 9 98432181

PROPOSTA:

Para:

APAE Caçapava do Sul RS

Sra. Marines

Segue a proposta solicitada.

Metragem informada: 11 m x 8,75 m = 96,25 m²

Metragem considerada: 96,25 + 5% (quebra de material): 101 m²

- GRAMA 20 mm

Valor m²: 67,00 m²

TOTAL GRAMA: R\$ 6767,00

- COLA: latão de 14 kg

TOTAL COLA: 575,00

- INSTALAÇÃO (serviço, transporte, hospedagem, alimentação): 47,00/m²

Valor instalação: 4523,75

TOTAL GERAL: 11.865,75

Validade da proposta: 15 dias



EMPRESA: ALESSANDRO B. SANTOS

CNPJ: 49.332.891/0001-72



(55)991384292

PINTURAS
PISOS LAMINADOS E VINÍLICOS
PAPIÉS DE PAREDE
CARPETES
BESSO ACARTONADO E 3D
RODAPÉ E RODA TETO
GRAMA SINTÉTICA



Endereço: Avenida Santos Dumont,,nº 691, Caçapava do Sul/RS

Cliente: APAE	ENDEREÇO: Caçapava do sul

ORÇAMENTO PARA EXECUÇÃO A SEGUIR:

ITENS	DESCRIÇÃO	QUANT	VALOR UNIT	VALOR TOTAL
01	Grama sintética	104 M2		7.600,00
02	Cola	14 kg		600,00
03	Fita	3		500,00
03	Instalação	100 M2		6.000,00
05				
06				
07				
08				
09				
10				
VALOR TOTAL:				R\$ 14.700,00

PAGAMENTO A CONBINAR

Prazo de entrega: dias uteis, após assinatura do contrato

Maykon Araujo Decorações

CNPJ: 23.342.784.0001/31

ORÇAMENTO VÁLIDO POR 20 DIAS

CAÇAPAVA DO SUL:

MEMORIAL DESCRITIVO

OBJETO: AMPLIAÇÃO DE SALA MULTIUSO
ENDEREÇO: RUA ANTÔNIO CÂNDIDO DE FREITAS, 35
PROPRIETÁRIO: APAE CAÇAPAVA DO SUL

01. GENERALIDADES:

O presente memorial descritivo tem por finalidade descrever os materiais e serviços mínimos que devem ser executados na obra de ampliação da APAE, compreendendo a execução de uma sala multiuso com uma área de 90,02m². A execução dos serviços ficará a cargo da empresa contratada, que deverá providenciar a Anotação de Responsabilidade Técnica de execução da obra e atender às especificações deste memorial e do contrato de prestação de serviço que será celebrado entre a referida empresa e a contratante.

02. FUNDAÇÕES e ESTRUTURAS:

As fundações serão compostas por sapatas isoladas em concreto armado e tijolos maciços, assentados com argamassa de cimento e areia, a estrutura será composta por pilares, vigas e laje pré-moldada com enchimento em concreto armado.

03. PAREDES:

As paredes serão feitas alvenaria de tijolos cerâmicos e argamassa de cimento e areia em traço usual, nas espessuras indicadas em planta.

04. TELHADO:

A cobertura das áreas edificadas será feita em telhas de fibrocimento, sustentadas por estruturas de madeira.

05. REVESTIMENTOS:

As paredes serão revestidas com revestimento argamassado do tipo emboço, com acabamento para receber a pintura.

06. PISO:

Deverá ser executado em toda a extensão da obra o assentamento de piso cerâmico, conforme as especificações do fabricante.

07. ESQUADRIAS:

As esquadrias externas são em ferro e vidro, as internas em madeirado tipo semi-oca, conforme as dimensões constantes em planta.

08. PINTURA:

As paredes deverão ser pintadas com duas demãos de tinta acrílica, as esquadrias deverão ser pintadas com tinta esmalte específicas de acordo com o tipo de superfície.

09. INSTALAÇÕES ELÉTRICAS:

A rede a ser executada será uma extensão da rede existente, composta por pontos de tomada de uso geral e pontos de iluminação acionados por interruptor simples, conforme locação em planta.

10. CONSIDERAÇÕES FINAIS:

Todas as etapas da obra serão executadas por profissionais qualificados, seguindo as normas técnicas e de segurança vigentes. Deverão ser utilizados materiais de qualidade, de acordo com as especificações e recomendações técnicas. Caso haja necessidade de eventuais modificações ou ajustes durante a execução da obra, as mesmas deverão ser previamente tratadas com o proprietário.

Caçapava do Sul, 27 de maio de 2024



APAE CAÇAPAVA DO SUL
Proprietário



Eng^o Civil Ari da Costa Moreira
CREA RS13527

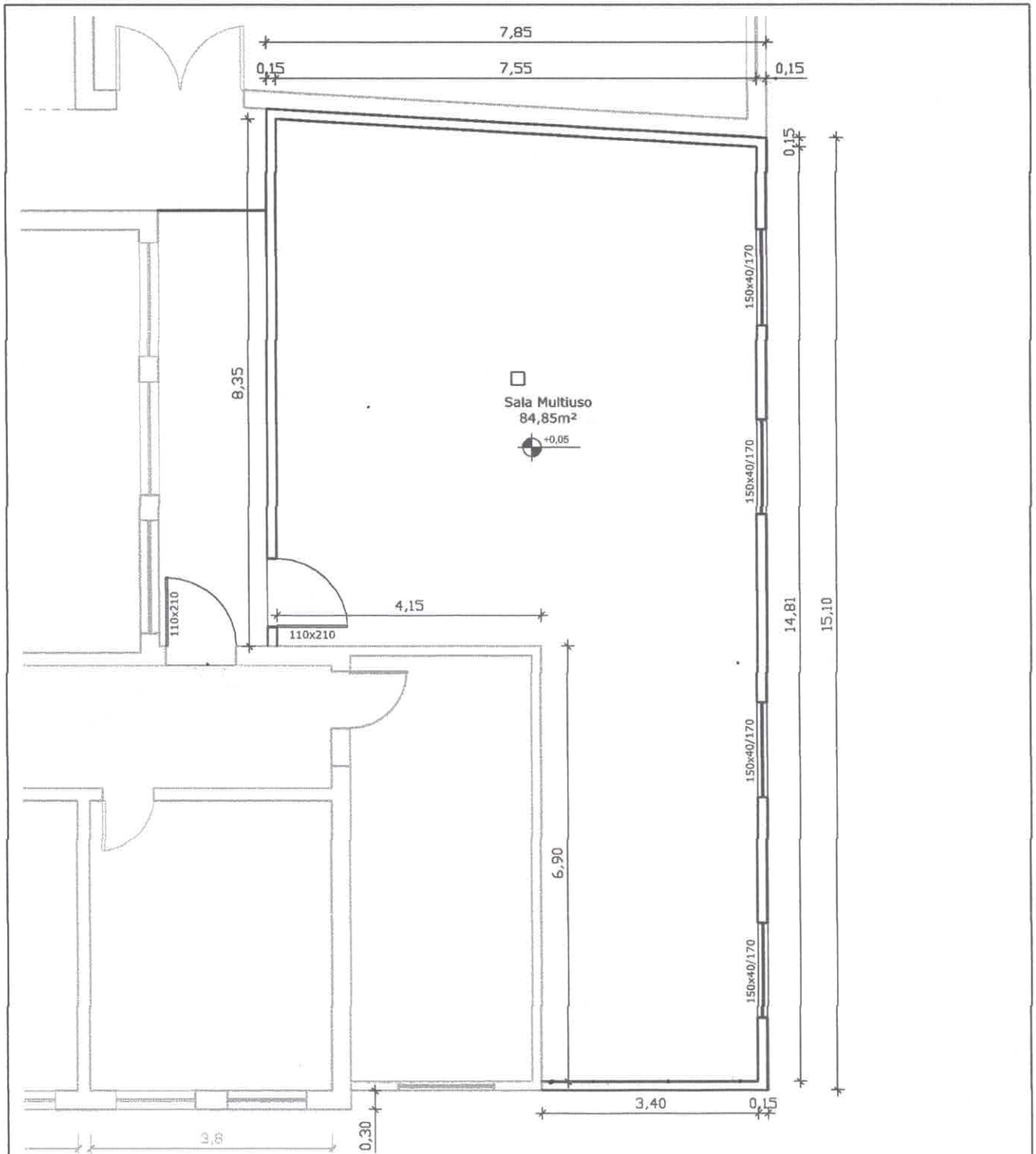

AMPLIAÇÃO DE SALA MULTIUSO - APAE CAÇAPAVA DO SUL

RUA ANTONIO CANDIDO DE FREITAS, Nº. 35
 CAÇAPAVA DO SUL/RS

Hayf
 Resp. APAE CAÇAPAVA DO SUL

ASSUNTO ARQUITETÔNICO - AMPLIAÇÃO APAE

DATA MAIO 2024

ENGENHARIA e CONSULTORIA

RESP. TÉCNICO

[Signature]
 ENGº CIVIL **ARI DA COSTA MOREIRA**
 CREA 13597

ESCALA 1/75

PLANTA Nº 01

RUA XV DE NOVEMBRO, 519
 CAÇAPAVA DO SUL - RS

(55) 996.08.8121
 (55) 996.22.8341

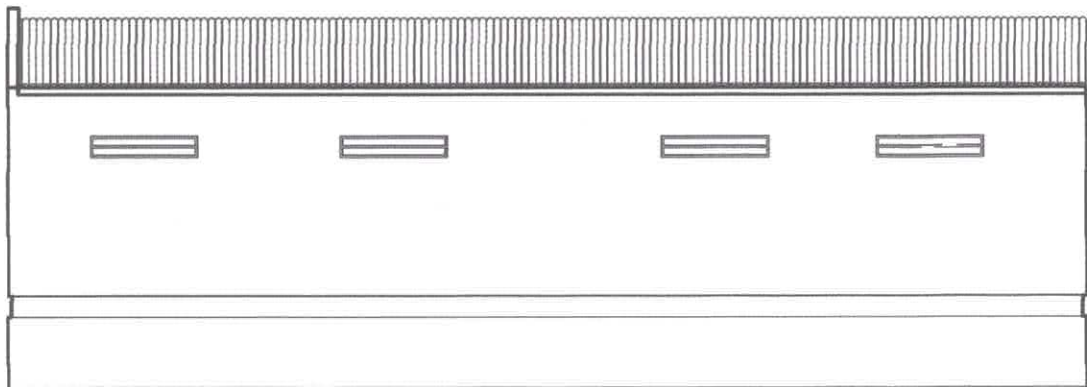
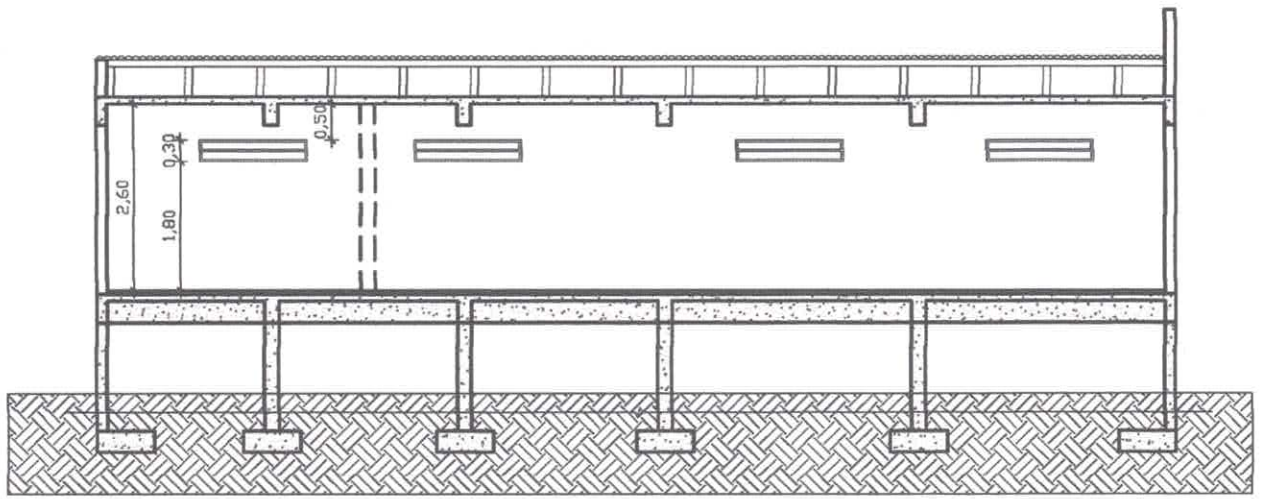

AMPLIAÇÃO DE SALA MULTIUSO - APAE CAÇAPAVA DO SUL

RUA ANTONIO CANDIDO DE FREITAS, Nº. 38
CAÇAPAVA DO SUL/RS

[Signature]
RESP. **APAE CAÇAPAVA DO SUL**

RESP. TÉCNICO

ENGº CIVIL **ARI DA COSTA MOREIRA**
CREA 13527

ASSUNTO

CORTE E FACHADA

DATA

ABRIL 2024

ESCALA

1/50

PRANCHA

02

ENGENHARIA e CONSULTORIA

RUA XV DE NOVEMBRO, 519
CAÇAPAVA DO SUL - RS

(55)996.08.91.21

(55)996.77.63.11

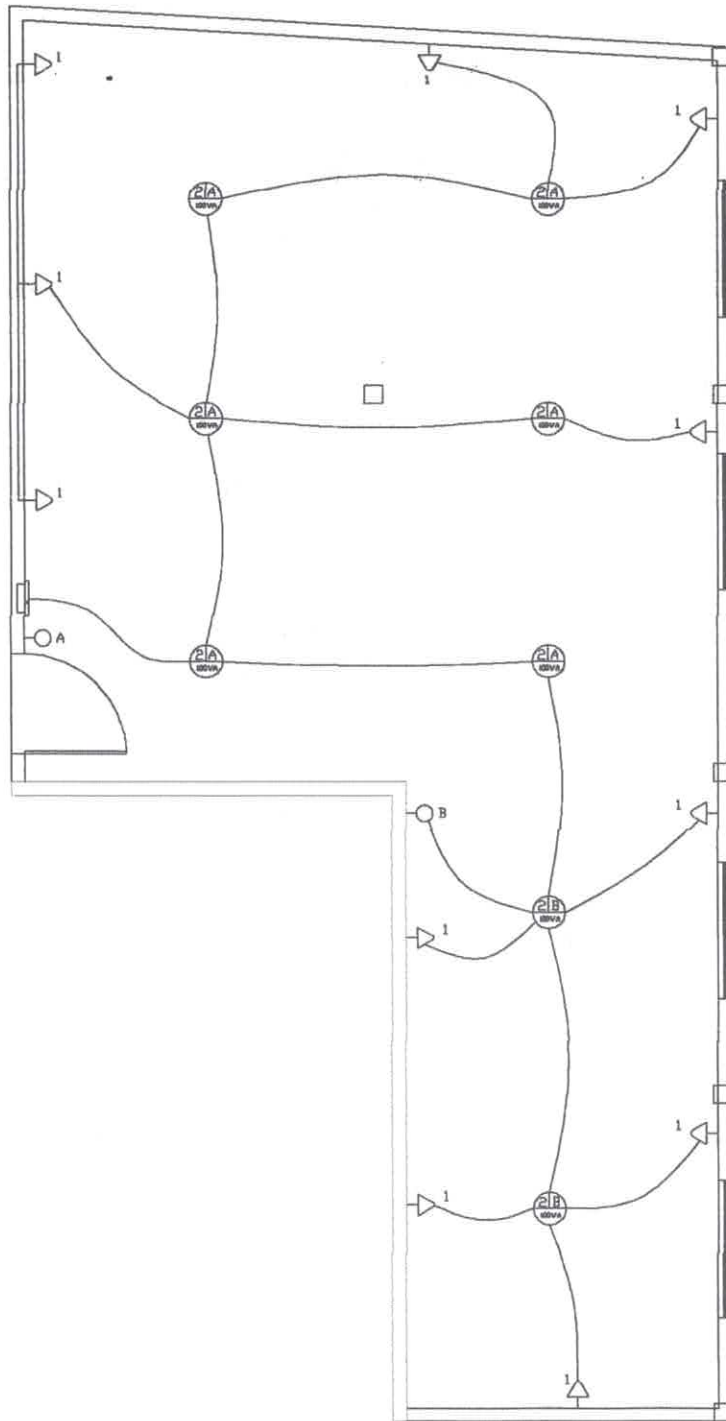

AMPLIAÇÃO DE SALA MULTIUSO - APAE CAÇAPAVA DO SUL

RUA ANTONIO CANDIDO DE FREITAS, Nº. 35
 CAÇAPAVA DO SUL/RS

[Handwritten Signature]
Resp. APAE CAÇAPAVA DO SUL

ASSUNTO **CORTE E FACHADA**

DATA **MAIO 2024**

ENGENHARIA e CONSULTORIA

RESP. TÉCNICO

[Handwritten Signature]

ENGº CIVIL **ARI DA COSTA MOREIRA**
 CREA 13697

ESCALA **N/A**

RUA XV DE NOVEMBRO, 519
 CAÇAPAVA DO SUL - RS

FRANQUIA
 03

(55) 996.08.81.41
 (55) 996.29.83.41

OBRA: AMPLIAÇÃO DE SALA MULTIUSO

ENDEREÇO: RUA ANTONIO CANDIDO DE FREITAS, 38

ITEM	CÓDIGO	SERVIÇO	UNIDADE	QUANTIDADE	VALOR UNITÁRIO	VALOR TOTAL
1 FUNDAÇÕES e ESTRUTURA						
1.1	102487	SAPATAS	M3	2,50	R\$ 700,00	R\$ 1.750,00
1.2	96545	FERRAGEM SAPATAS	KG	65,00	R\$ 20,00	R\$ 1.300,00
1.3	103669	PILARES	M3	2,65	R\$ 1.200,00	R\$ 3.180,00
1.4	92269	FORMAS PILARES	M2	53,04	R\$ 180,00	R\$ 9.547,20
1.5	103682	VIGAS	M3	6,16	R\$ 1.200,00	R\$ 7.392,00
1.6	92265	FORMAS VIGAS	M2	77,00	R\$ 191,00	R\$ 14.707,00
1.7	92763	ARMAÇÃO PRINCIPAL	KG	552,00	R\$ 13,00	R\$ 7.176,00
1.8	92759	ARMAÇÃO SECUNDÁRIA	KG	194,00	R\$ 19,00	R\$ 3.686,00
1.9	101963	LAJE DE PISO	M2	90,00	R\$ 230,00	R\$ 20.700,00
2 ALVENARIAS E PISOS						
2.1	103335	ALVENARIA	M2	91,00	R\$ 180,00	R\$ 16.380,00
2.2	93204	VIGAS SUPERIORES	M	77,00	R\$ 66,00	R\$ 5.082,00
2.3	89048	REBOCO	M2	182,00	R\$ 50,00	R\$ 9.100,00
2.4	88489	PINTURAS	M2	182,00	R\$ 25,00	R\$ 4.550,00
2.5	94559	JANELAS	M2	1,80	R\$ 1.500,00	R\$ 2.700,00
2.6	102162	VIDROS	M2	1,80	R\$ 325,00	R\$ 585,00
2.7	87248	PISOS	M2	90,00	R\$ 70,00	R\$ 6.300,00
2.8	87642	CONTRAPISO	M2	90,00	R\$ 66,00	R\$ 5.940,00
2.9	91012	PORTA	UN	1,50	R\$ 686,00	R\$ 1.029,00
3 LAJE DE FORRO E COBERTURA						
3.1	101964	LAJE DE FORRO	M2	90,00	R\$ 220,00	R\$ 19.800,00
3.2	90406	REVESTIMENTO TETO	M2	90,00	R\$ 60,00	R\$ 5.400,00
3.3	88488	PINTURA TETO	M2	90,00	R\$ 23,00	R\$ 2.070,00
3.4	92543	ESTRUTURA DO TELHADO	M2	44,00	R\$ 50,00	R\$ 2.200,00
3.5	94210	TELHAMENTO - BRASILIT 6MM	M2	44,00	R\$ 75,00	R\$ 3.300,00
4 ELÉTRICA						
4.1	104477	PONTOS DE ILUMINAÇÃO	UN	8	R\$ 170,00	R\$ 1.360,00
4.2	104479	PONTOS DE TOMADA	UN	13	R\$ 151,00	R\$ 1.963,00

Obs. Valores incluem material e mão de obra.

VALOR TOTAL

R\$ 157.197,20

Caçapava do Sul, 17 de maio de 2024

Ari da Costa Moreira
Engenheiro Civil



Associação de Pais e Amigos dos Excepcionais - APAE
Sede: Rua Antônio Cândido de Freitas, 38, Centro de Caçapava do Sul
CNPJ881429550001-24 Fone (55) 3281 2100

PLANO DE TRABALHO APAE CAÇAPAVA DO SUL -2024

1 - DADOS CADASTRAIS

NOME DA INSTITUIÇÃO: APAE		C.N.P.J.: 881429550001-24	
TIPO DE ORGANIZAÇÃO DA SOCIEDADE CIVIL:		<input checked="" type="checkbox"/> Sem Fins Lucrativos	
		<input type="checkbox"/> Cooperativa	
		<input type="checkbox"/> Religiosa	
ENDEREÇO: Rua Antônio Cândido de Freitas nº 38			
BAIRRO: Centro	CIDADE: Caçapava do Sul	U.F: Rs	CEP: 96570 000
TELEFONE: (55)3281 2100	E-MAIL: cacapavadosul@apaers.org.br		
NOME DO RESPONSÁVEL: Liege Gleci Mônico		CPF: 36205699087	
PERÍODO DE MANDATO: 2023/2025	CARTEIRA DE IDENTIDADE/ÓRGÃO EXPEDIDOR: SSP	CARGO: Presidente	
ENDEREÇO: Benjamin Constant, 1175 Apt 01 Caçapava do Sul/RS		CEP: 96570 000	

2 TÍTULO DA PROPOSTA

Emenda de nº 106/2023 Bancada PP

O objeto deste recurso compreende em contratação de uma empresa de construção para finalização de uma sala da entidade.

PRAZO DE EXECUÇÃO

INICIO

Julho de 2024

TERMINO

Dezembro de 2024

PÚBLICO ALVO: Pessoas com deficiência intelectual e/ ou múltipla de zero a idade adulta.

A Apae atende 172 crianças e adolescentes com deficiência mental, associada ou não à deficiência física, portadores de condutas típicas (autismo e outras síndromes) e suas famílias, com total gratuidade. As famílias são de nível socioeconômico baixo, associado à baixa escolarização, o que intensifica a necessidade de atenção integral da APAE.

A grande maioria das famílias tem como principal sustento o Benefício de Prestação Continuada (BPC). Os usuários são assistidos na área terapêutica com fisioterapia, fonaudiologia, terapia ocupacional e psicologia, assim como é ofertado terapia com animais: Equoterapia e cinoterapia; na área da Assistência Social a Instituição desenvolve vários projetos no campo das artes manuais, culinária, recreativa, sociais, envolvendo os usuários e suas famílias. Também são realizados grupos de apoio, visitas domiciliares e orientação quanto aos direitos e deveres da Pessoa com Deficiência (PcD) e da família. Na área educacional a Escola Especial funciona em sistema regular de ensino e apoio pedagógico, nas modalidades educação Infantil, ensino fundamental, EJA e iniciação ao trabalho com oficinas de Culinária, artesanato e horta. Portanto a APAE atende 172 pessoas com deficiência com suas famílias abrangendo um universo de aproximadamente 620 pessoas.

JUSTIFICATIVA DA PROPOSIÇÃO:

Considerando-se que a APAE de Caçapava do Sul é única instituição especializada, gratuita, que presta atendimento no âmbito de Assistência Social, Saúde e Educação à Pessoa com Deficiência (PcD) intelectual e/ou múltipla e suas respectivas famílias, promovendo e garantindo os direitos desta população. Todas as ações realizadas pela Instituição são custeadas com recursos advindos das esferas públicas e captações junto à comunidade. Perante o exposto e da importância do serviço prestado pela APAE justifica-se a necessidade da ampliação da estrutura física da entidade, possibilitando uma melhor qualidade e aumento de atendimentos, para isso será contratado uma empreiteira que executará a obra.

3 OBJETIVOS

3.1 GERAL

Este projeto tem como objetivo a ampliação da estrutura física da instituição, através da construção de uma sala multiuso que será utilizada para atividades pedagógicas e terapêuticas.

3.2. ESPECÍFICO

- a) Ampliar a estrutura física com uma sala multiuso;
- b) Qualificar os atendimentos pedagógicos e terapêuticos;

4. METODOLOGIA

O projeto será executado através das seguintes etapas:

- Estudo das necessidades da equipe de trabalho;
- Estudo dos espaços disponíveis para a ampliação;
- Viabilidade da execução da obra;
- Elaboração de um projeto arquitetônico;
- Levantamento de preço para execução da obra;
- Execução da obra.

A complete da obra é de R\$ 157.197,20 conforme memorial descritivo em anexo, o valor deste projeto será incluído para somar o montante total do orçamento previsto para obra. Para o restante do valor será utilizado recursos advindos de outras fontes e o valor da CONTRA PARTIDA de R\$ 3.000,00 será complementar a esse montante.

5.1 - DESCRIÇÃO DAS METAS E DE ATIVIDADES OU PROJETOS A SEREM EXECUTADOS, DE ACORDO COM O CRONOGRAMA DE EXECUÇÃO FÍSICA DO OBJETO:

META 1: Definição do projeto de interior da sala

- *Definição do layout da sala;
- *Seleção dos móveis e equipamentos para sala;

META 2: Execução da obra

- *Contratação de uma empreiteira;

5.2 – RESULTADOS ESPERADOS:

100% das ações propostas no projeto deverão ser executadas;

5.3 – PARÂMETROS PARA AFERIÇÃO DO CUMPRIMENTO DAS METAS: 100% das ações propostas no projeto deverão ser executadas tendo como instrumento de avaliação registros fotográficos, notas fiscais e ou comprovantes de pagamentos.

5.4 –DESCRIÇÃO DAS AÇÕES

Meta		Ações	
1	Definição do layout da sala	Estudo dos equipamentos e recursos a serem utilizados na sala multiuso	
		Definição do projeto de interior da sala	
2	Contratação de uma empreiteira	Definir plano de trabalho para execução da obra	
		Efetivar a obra	

META	ETAPA	ESPECIFICAÇÃO	INDICADOR FÍSICO		DURAÇÃO	
			UNIDADE	QUANTIDADE	INÍCIO	TÉRMINO
1	Estudo do layout da sala	Definir o espaço interior da sala	Projeto de interior	1	Julho	Julho
2	Contratação de uma empreiteira	Empresa de prestação de serviço	Pessoa Jurídica	1	Julho	Dezembro

7. PREVISÃO DE RECEITAS E DESPESAS (R\$1,00)

RECEITA	TOTAL	VALOR MENSAL	VALOR ANUAL
PROPONENTE			
CONCEDENTE	R\$ 30.000,00	R\$ 5.000,00	R\$ 30.000,00
TOTAL GERAL	R\$ 30.000,00	R\$ 5.000,00	R\$ 30.000,00

Despesa	TOTAL	VALOR MENSAL	VALOR ANUAL
PROPONENTE	R\$ 3.000,00	R\$ 500,00	R\$ 3.000,00
CONCEDENTE	R\$ 30.000,00	R\$ 5.000,00	R\$ 30.000,00
TOTAL GERAL	R\$ 33.000,00	R\$ 5.500,00	R\$ 33.000,00

8. CRONOGRAMA DE DESEMBOLSO (R\$ 1,00)

(considerar como primeiro mês o de início do projeto)

8.1. CONCEDENTE

Meta	1º mês	2º mês	3º mês	4º mês	5º mês	6º mês
	R\$ 5.000,00	R\$ 5.000,00	R\$ 5.000,00	R\$ 5.000,00	R\$ 5.000,00	R\$ 5.000,00
Meta	7º mês	8º mês	9º mês	10º mês	11º mês	12º mês

8.2. PROPONENTE - ORGANIZAÇÃO PARCEIRA (CONTRAPARTIDA)

Meta	1º mês	2º mês	3º mês	4º mês	5º mês	6º mês
	R\$ 500,00	R\$ 500,00	R\$ 500,00	R\$ 500,00	R\$ 500,00	R\$ 500,00
Meta	7º mês	8º mês	9º mês	10º mês	11º mês	12º mês

flor

9. DETALHAMENTO DA APLICAÇÃO DOS RECURSOS FINANCEIROS			
UNID	ESPECIFICAÇÃO DA DESPESA	VALOR MENSAL	VALOR TOTAL
	Serviços de Terceiros pessoa física ou jurídica		
	Contratação de uma empreiteira	R\$ 5.000,00	R\$ 30.000,00
	Custos Indiretos/Equipe Encarregada pela execução		
	Remuneração da equipe encarregada da execução do Plano de Trabalho		
	Total	R\$ 5.000,00	R\$ 30.000,00

10. PRESTAÇÃO DE CONTAS 4.504

MODO E PERIODICIDADE DAS PRESTAÇÕES DE CONTAS

____ () dias contados do recebimento do repasse mensal.

____ () dias contados do término da vigência.

PRAZO DE ANÁLISE DA PRESTAÇÃO DE CONTAS PELA ADMINISTRAÇÃO PÚBLICA

____ dias, contados da data de seu recebimento ou do cumprimento de diligência determinada, prorrogável justificadamente por igual período.

Caçapava do Sul, 03 de junho de 2024.

11. DECLARAÇÃO

Na qualidade de representante legal da ORGANIZAÇÃO DA SOCIEDADE CIVIL, declaro, para fins de comprovação junto ao MUNICÍPIO, para efeitos e sob as penas da Lei, que inexistente qualquer débito ou situação de inadimplência com a Administração Pública Municipal ou qualquer entidade da Administração Pública, que impeça a transferência de recursos oriundos de dotações consignadas no orçamento do Município para aplicação na forma prevista e determinada por este Plano de Trabalho.

Pede Deferimento.

Caçapava do Sul, 03 de Junho de 2024.

Liege Gleci Monego
Presidente



Associação de Pais e Amigos dos Excepcionais - APAE
Sede: Rua Antônio Cândido de Freitas, 38, Centro de Caçapava do Sul
CNPJ881429550001-24 Fone (55) 3281 2100

PLANO DE TRABALHO APAE CAÇAPAVA DO SUL -2024

1 - DADOS CADASTRAIS

NOME DA INSTITUIÇÃO: APAE		C.N.P.J.: 881429550001-24	
TIPO DE ORGANIZAÇÃO DA SOCIEDADE CIVIL:		<input checked="" type="checkbox"/> Sem Fins Lucrativos	
		<input type="checkbox"/> Cooperativa	
		<input type="checkbox"/> Religiosa	
ENDEREÇO: Rua Antônio Cândido de Freitas nº 38			
BAIRRO: Centro	CIDADE: Caçapava do Sul	U.F: Rs	CEP: 96570 000
TELEFONE: (55)3281 2100	E-MAIL: cacapavadosul@apaers.org.br		
NOME DO RESPONSÁVEL: Liege Gleci Mônico		CPF: 36205699087	
PERÍODO DE MANDATO: 2023/2025	CARTEIRA DE IDENTIDADE/ÓRGÃO EXPEDIDOR: SSP		CARGO: Presidente
ENDEREÇO: Benjamin Constant, 1175 Apt. 01 Caçapava do Sul/RS		CEP: 96570 000	

2 TÍTULO DA PROPOSTA

Emenda de nº 102/2023 Bancada PP

Serviço de elétrica

PRAZO DE EXECUÇÃO

INICIO

Julho

TERMINO

Dezembro

PÚBLICO ALVO: Pessoas com deficiência intelectual e/ ou múltipla de zero a idade adulta.

A Apae atende 172 crianças e adolescentes com deficiência mental, associada ou não à deficiência física, portadores de condutas típicas (autismo e outras síndromes) e suas famílias, com total gratuidade. As famílias são de nível socioeconômico baixo, associado à baixa escolarização, o que intensifica a necessidade de atenção integral da APAE. A grande maioria das famílias tem como principal sustento o Benefício de Prestação Continuada (BPC). Os usuários são assistidos na área terapêutica com fisioterapia, fonaudiologia, terapia ocupacional e psicologia, assim como é ofertado terapia com animais: Equoterapia e cinoterapia; na área da Assistência Social a Instituição desenvolve vários projetos no campo das artes manuais, culinária, recreativa, sociais, envolvendo os usuários e suas famílias. Também são realizados grupos de apoio, visitas domiciliares e orientação quanto aos direitos e deveres da Pessoa com Deficiência (PcD) e da família. Na área educacional a Escola Especial funciona em sistema regular de ensino e apoio pedagógico, nas modalidades educação Infantil, ensino fundamental, EJA e iniciação ao trabalho com oficinas de Culinária, artesanato e horta. Portanto a APAE atende 172 pessoas com deficiência com suas famílias abrangendo um universo de aproximadamente 620 pessoas.

JUSTIFICATIVA DA PROPOSIÇÃO:

Considerando-se que a APAE de Caçapava do Sul é única instituição especializada, gratuita, que presta atendimento no âmbito de Assistência Social, Saúde e Educação a Pessoa com Deficiência (PcD) intelectual e/ou múltipla e suas respectivas famílias, promovendo e garantindo os direitos desta população. Todas as ações realizadas pela Instituição são custeadas com recursos advindos das esferas públicas e captações junto à comunidade. Perante o exposto e da importância do serviço prestado pela APAE justifica-se a necessidade do presente projeto.

3 OBJETIVOS

3.1 GERAL

O recurso será utilizado para instalações elétricas que serão realizadas na Ampliação e Construção de Sala de Multiuso conforme memorial descritivo da obra.

3.2. ESPECÍFICO

- a) Contratação de serviço de eletricista;
- b) Fazer instalação elétrica conforme a execução da obra;

4. METODOLOGIA

A realização deste Plano de Trabalho terá como base o Memorial descritivo em anexo da ampliação e construção.

As instalações ocorreram de acordo com o andamento da execução da obra.

O orçamento da empresa deverá incluir o material, em anexo os três orçamentos.

5. METAS E RESULTADOS ESPERADOS:

5.1 - DESCRIÇÃO DAS METAS E DE ATIVIDADES OU PROJETOS A SEREM EXECUTADOS, DE ACORDO COM O CRONOGRAMA DE EXECUÇÃO FÍSICA DO OBJETO:

META 1: Contratar um eletricista para realizar a instalação elétrica com fornecimento do material;

Meta 2: Realização da instalação elétrica;

5.2 – RESULTADOS ESPERADOS:

No mínimo de 100% das ações propostas no projeto deverão ser executadas, as atividades propostas pela Instituição forem realizadas.

5.3 – PARÂMETROS PARA AFERIÇÃO DO CUMPRIMENTO DAS METAS:

Este plano de trabalho terá como instrumento de avaliação: registros fotográficos, postagem nas redes sociais, notas fiscais e ou comprovantes de pagamentos.

5.4 –DESCRIÇÃO DAS AÇÕES

Meta		Ações	
1	Instalação de elétrica		Contratar um eletricista para realizar a instalação elétrica com fornecimento do material.

META	ETAPA	ESPECIFICAÇÃO	INDICADOR FÍSICO		DURAÇÃO	
			UNIDADE	QUANTIDADE	INÍCIO	TÉRMINO
1	Contratação de pessoa jurídica/serviço de eletricitista	Pagamento em dois meses do valor do serviço	Serviço	01		

7. PREVISÃO DE RECEITAS E DESPESAS (R\$1,00)

RECEITA	TOTAL	VALOR MENSAL	VALOR ANUAL
PROPONENTE			
CONCEDENTE	R\$ 10.000,00		
TOTAL GERAL	R\$ 10.000,00		

Despesa	TOTAL	VALOR MENSAL	VALOR ANUAL
PROPONENTE	R\$ 1.000,00		R\$ 1.000,00
CONCEDENTE	R\$ 10.000,00		R\$ 10.000,00
TOTAL GERAL	R\$ 11.000,00		R\$ 11.000,00

8. CRONOGRAMA DE DESEMBOLSO (R\$ 1,00)

(considerar como primeiro mês o de início do projeto)

8.1. CONCEDENTE

Meta	1º mês/	2º mês/	3º mês	4º mês	5º mês	6º mês
		R\$ 5.000,00	R\$ 5.000,00			
Meta	7º mês	8º mês	9º mês	10º mês	11º mês	12º mês
Meta	1º mês	2º mês	3º mês	4º mês	5º mês	6º mês
Meta	7º mês	8º mês	9º mês	10º mês	11º mês	12º mês

9. DETALHAMENTO DA APLICAÇÃO DOS RECURSOS FINANCEIROS

UNID	ESPECIFICAÇÃO DA DESPESA	VALOR MENSAL	VALOR TOTAL
	Serviços de Terceiros pessoa física ou jurídica		
	Serviço de eletricitista	R\$ 5.000,00	R\$ 10.000,00
	Custos Indiretos/Equipe Encarregada pela execução		
	Remuneração da equipe encarregada da execução do Plano de Trabalho		
	Total		R\$ 10.000,00

10. PRESTAÇÃO DE CONTAS 4.504

MODO E PERIODICIDADE DAS PRESTAÇÕES DE CONTAS

____ () dias contados do recebimento do repasse mensal.

____ () dias contados do término da vigência.

PRAZO DE ANÁLISE DA PRESTAÇÃO DE CONTAS PELA ADMINISTRAÇÃO PÚBLICA

____ dias, contados da data de seu recebimento ou do cumprimento de diligência determinada, prorrogável justificadamente por igual período.

Caçapava do Sul, 03 de Junho de 2024.

11. DECLARAÇÃO

Na qualidade de representante legal da ORGANIZAÇÃO DA SOCIEDADE CIVIL, declaro, para fins de comprovação junto ao MUNICÍPIO, para efeitos e sob as penas da Lei, que inexistem qualquer débito ou situação de inadimplência com a Administração Pública Municipal ou qualquer entidade da Administração Pública, que impeça a transferência de recursos oriundos de dotações consignadas no orçamento do Município para aplicação na forma prevista e determinada por este Plano de Trabalho.

Pede Deferimento.

Caçapava do Sul, 03 de Junho de 2024.

Liege Gleci Monego
CPF:36205699087



Associação de Pais e Amigos dos Excepcionais - APAE
Sede: Rua Antônio Cândido de Freitas, 38, Centro de Caçapava do Sul
CNPJ881429550001-24 Fone (55) 3281 2100

PLANO DE TRABALHO APAE CAÇAPAVA DO SUL -2024

1 - DADOS CADASTRAIS

NOME DA INSTITUIÇÃO: APAE		C.N.P.J.: 881429550001-24	
TIPO DE ORGANIZAÇÃO DA SOCIEDADE CIVIL:		<input checked="" type="checkbox"/> Sem Fins Lucrativos	
		<input type="checkbox"/> Cooperativa	
		<input type="checkbox"/> Religiosa	
ENDEREÇO: Rua Antônio Cândido de Freitas nº 38			
BAIRRO: Centro	CIDADE: Caçapava do Sul	U.F: Rs	CEP: 96570 000
TELEFONE: (55)3281 2100	E-MAIL: cacapavadosul@apaers.org.br		
NOME DO RESPONSÁVEL: Liege Gleci Mônico		CPF: 36205699087	
PERÍODO DE MANDATO: 2023/2025	CARTEIRA DE IDENTIDADE/ÓRGÃO EXPEDIDOR: SSP		CARGO: Presidente
ENDEREÇO: Benjamin Constant, 1175 Apt 01 Caçapava do Sul/RS		CEP: 96570 000	

2 TÍTULO DA PROPOSTA

Emenda de nº 122/2023 Bancada MDB	PRAZO DE EXECUÇÃO	
	INICIO	TERMINO
	Julho	Dezembro

O objeto deste recurso compreende em serviços de pedreiro na construção e ampliação de uma nova sala.

PÚBLICO ALVO: Pessoas com deficiência intelectual e/ ou múltipla de zero a idade adulta.

A Apae atende 172 crianças e adolescentes com deficiência mental, associada ou não à deficiência física, portadores de condutas típicas (autismo e outras síndromes) e suas famílias, com total gratuidade. As famílias são de nível socioeconômico baixo, associado à baixa escolarização, o que intensifica a necessidade de atenção integral da APAE. A grande maioria das famílias tem como principal sustento o Benefício de Prestação Continuada (BPC). Os usuários são assistidos na área terapêutica com fisioterapia, fonaudiologia, terapia ocupacional e psicologia, assim como é ofertado terapia com animais: Equoterapia e cinoterapia; na área da Assistência Social a Instituição desenvolve vários projetos no campo das artes manuais, culinária, recreativa, sociais, envolvendo os usuários e suas famílias. Também são realizados grupos de apoio, visitas domiciliares e orientação quanto aos direitos e deveres da Pessoa com Deficiência (PcD) e da família. Na área educacional a Escola Especial funciona em sistema regular de ensino e apoio pedagógico, nas modalidades educação Infantil, ensino fundamental, EJA e iniciação ao trabalho com oficinas de Culinária, artesanato e horta. Portanto a APAE atende 172 pessoas com deficiência com suas famílias abrangendo um universo de aproximadamente 620 pessoas.

fla

JUSTIFICATIVA DA PROPOSIÇÃO:

Considerando-se que a APAE de Caçapava do Sul é única instituição especializada, gratuita, que presta atendimento no âmbito de Assistência Social, Saúde e Educação a Pessoa com Deficiência (PcD) intelectual e/ou múltipla e suas respectivas famílias, promovendo e garantindo os direitos desta população. Todas as ações realizadas pela Instituição são custeadas com recursos advindos das esferas públicas e captações junto à comunidade. Perante o exposto e da importância do serviço prestado pela APAE justifica-se a necessidade do presente projeto.

3 OBJETIVOS

3.1 GERAL

Este projeto tem como objetivo a ampliação da estrutura física da instituição, através da construção de uma sala multiuso que será utilizada para atividades pedagógicas e terapêuticas.

3.2. ESPECÍFICO

- a) Ampliar a estrutura física com uma sala multiuso;
- b) Qualificar os atendimentos pedagógicos e terapêuticos;

4. METODOLOGIA

O projeto será executado através das seguintes etapas:

- Estudo das necessidades da equipe de trabalho;
- Estudo dos espaços disponíveis para a ampliação;
- Viabilidade da execução da obra;
- Elaboração de um projeto arquitetônico;
- Levantamento de preço para execução da obra;
- Execução da obra.

A completude da obra é de R\$ 157.197,20 conforme memorial descritivo em anexo, o valor deste projeto será incluído para somar o montante total do orçamento previsto para obra. Para o restante do valor será utilizado recursos advindos de outras fontes e o valor da CONTRA PARTIDA de R\$ 1.000,00 será complementar a esse montante.

5. METAS E RESULTADOS ESPERADOS:

5.1 - DESCRIÇÃO DAS METAS E DE ATIVIDADES OU PROJETOS A SEREM EXECUTADOS, DE ACORDO COM O CRONOGRAMA DE EXECUÇÃO FÍSICA DO OBJETO:

META 1: Pagamento de serviços de pedreiro;
Complementação Execução da obra;

5.2 – RESULTADOS ESPERADOS:

No mínimo de 100% das ações propostas no projeto deverão ser executadas, as atividades propostas pela Instituição forem realizadas.

5.3 – PARÂMETROS PARA AFERIÇÃO DO CUMPRIMENTO DAS METAS:

Este plano de trabalho terá como instrumento de avaliação: registros fotográficos, postagem nas redes sociais, notas fiscais e ou comprovantes de pagamentos.

META	ETAPA	ESPECIFICAÇÃO	INDICADOR FÍSICO		DURAÇÃO	
			UNIDADE	QUANTIDADE	INÍCIO	TÉRMINO
1	Pagamento de terceiros	Mão de obra de serviços de pedreiro	Pessoa Jurídica	1	Agosto	Setembro

7. PREVISÃO DE RECEITAS E DESPESAS (R\$1,00)

RECEITA	TOTAL	VALOR MENSAL	VALOR ANUAL
PROPONENTE			
CONCEDENTE	R\$ 10.000,00	R\$ 5.000,00	R\$ 10.000,00
TOTAL GERAL	R\$ 10.000,00	R\$ 5.000,00	R\$ 10.000,00

Despesa	TOTAL	VALOR MENSAL	VALOR ANUAL
PROPONENTE	R\$ 1.000,00	R\$ 500,00	R\$ 1.000,00
CONCEDENTE	R\$ 10.000,00	R\$ 5.000,00	R\$ 10.000,00
TOTAL GERAL	R\$ 11.000,00	R\$ 5.500,00	R\$ 11.000,00

8. CRONOGRAMA DE DESEMBOLSO (R\$ 1,00)

(considerar como primeiro mês o de início do projeto)

8.1 CONCEDENTE

Meta	1º mês	2º mês	3º mês	4º mês	5º mês	6º mês
	-	R\$ 5.000,00	R\$ 5.000,00			
Meta	7º mês	8º mês	9º mês	10º mês	11º mês	12º mês

8.2. PROPONENTE - ORGANIZAÇÃO PARCEIRA (CONTRAPARTIDA)

Meta	1º mês	2º mês	3º mês	4º mês	5º mês	6º mês
	-	R\$ 500,00	R\$ 500,00			
Meta	7º mês	8º mês	9º mês	10º mês	11º mês	12º mês

5.4 - DESCRIÇÃO DAS AÇÕES

Meta	Ações
1	Pagamento de terceiros
	Mão de obra de serviços de pedreiro, empresa contratada para empreitada do serviço da obra conforme memorial;

flor

9. DETALHAMENTO DA APLICAÇÃO DOS RECURSOS FINANCEIROS			
UNID	ESPECIFICAÇÃO DA DESPESA	VALOR MENSAL	VALOR TOTAL
	Serviços de Terceiros pessoa física ou jurídica		
	Serviço de pedreiro	R\$ 5.000,00	R\$ 10.000,00
	Custos Indiretos/Equipe Encarregada pela execução		
	Remuneração da equipe encarregada da execução do Plano de Trabalho		
	Total	R\$ 5.000,00	R\$ 10.000,00

10. PRESTAÇÃO DE CONTAS 4.504

MODO E PERIODICIDADE DAS PRESTAÇÕES DE CONTAS

_____ () dias contados do recebimento do repasse mensal.

_____ () dias contados do término da vigência.

PRAZO DE ANÁLISE DA PRESTAÇÃO DE CONTAS PELA ADMINISTRAÇÃO PÚBLICA

_____ dias, contados da data de seu recebimento ou do cumprimento de diligência determinada, prorrogável justificadamente por igual período.

Caçapava do Sul, 03 de Junho de 2024.

11. DECLARAÇÃO

Na qualidade de representante legal da ORGANIZAÇÃO DA SOCIEDADE CIVIL, declaro, para fins de comprovação junto ao MUNICÍPIO, para efeitos e sob as penas da Lei, que inexistente qualquer débito ou situação de inadimplência com a Administração Pública Municipal ou qualquer entidade da Administração Pública, que impeça a transferência de recursos oriundos de dotações consignadas no orçamento do Município para aplicação na forma prevista e determinada por este Plano de Trabalho.

Pede Deferimento.

Caçapava do Sul, 03 de Junho de 2024.

Liege Gleci Mõnego
CPF:36205699087

ORÇAMENTO SOLICITADO PELA APAE CAÇAPAVA DO SUL

AMPLIAÇÃO DE SALA MULTIUSO

FUNDAÇÕES E ESTRUTURA

SAPATAS 2,50M3 R\$ 700,00	R\$ 1.750,00
FERRAGEM SAPATAS 65,00KG R\$ 20,00	R\$ 1.300,00
PILARES 2,65M3 R\$ 1.200,00	R\$ 3.180,00
FORMAS PILARES 53,04M2 R\$ 180,00	R\$ 9.547,20
VIGAS 6,16M3 R\$ 1.200,00	R\$ 7.392,00
FORMAS VIGAS 77,00M2 R\$ 191,00	R\$ 14.707,00
ARMAÇÃO PRINCIPAL 552,0KG R\$ 13,00	R\$ 7.176,00
ARMAÇÃO SECUNDÁRIA 194,0KG R\$ 19,00	R\$ 3.686,00
LAJE DE PISO 90,00M2 R\$ 230,00	R\$ 20.700,00

TOTAL

R\$ 69.438,00

Caçapava do Sul, 28 de maio de 2024.



VILNEI TEIXEIRA BITENCOURT

CNPJ nº 55.311.253/0001-78

ORÇAMENTO

APAE

AMPLIAÇÃO DE SALA	
FUNDAÇÕES E ESTRUTURAS	
SAPATAS	R\$ 2.950,00
FERRAGEM SAPATAS	R\$ 1.500,00
PILARES	R\$ 3.200,00
FORMAS PILARES	R\$ 10.670,00
VIGAS	R\$ 7.520,00
FORMAS VIGAS	R\$ 15.500,00
ARMAÇÃO PRINCIPAL	R\$ 7.250,00
ARMAÇÃO SECUNDÁRIA	R\$ 3.850,00
LAJE DE PISO	R\$ 25.000,00
TOTAL	R\$ 77.440,00

CAÇAPAVA DO SUL, 13 DE MAIO DE 2024



DENNER DO NASCIMENTO BITENCOURT

DNB CONSTRUÇÕES E REFORMAS

CNPJ – 31.652.776/0001-10



NOME: APAE CAÇAPAVA DO SUL	END.: RUA ANTONIO CANDIDO DE FREITAS, 38
DATA: 28/05/2024	OBRA: AMPLIAÇÃO DE SALA MULTIUSO

ITEM	CÓDIGO	DESCRIÇÃO	UNID.	QUANT.	VALOR UNT.	TOTAL
01	FUNDAÇÕES E ESTRUTURAS					
1,1	102487	SAPATAS	M3	2,50	R\$730,00	R\$1.825,00
1,2	96545	FERRAGEM SAPATAS	KG	65,00	R\$22,50	R\$1.462,50
1,3	103669	PILARES	M3	2,65	R\$1.213,00	R\$ 3.214,45
1,4	92669	FORMAS PILARES	M2	53,04	R\$192,00	R\$10.183,68
1,5	103682	VIGAS	M3	6,16	R\$1.252,00	R\$7.712,32
1,6	92265	FORMAS VIGAS	M2	77,00	R\$202,00	R\$15.554,00
1,7	92763	ARMAÇÃO PRINCIPAL	KG	552,00	R\$14,90	R\$8.224,80
1,8	92759	ARMAÇÃO SECUNDÁRIA	KG	194,00	R\$24,00	R\$4.656,00
1,9	101963	LAGE DE PISO	M2	90,00	R\$239,00	R\$21.510,00
						TOTAL: R\$74.342,75

ORÇAMENTO

CLIENTE: APAE CAÇAPAVA DO SUL	ENDEREÇO: RUA ANTÔNIO CANDIDO DE FREITAS, 38
DATA: 01/06/2024	OBRA: ESCOLA

ITEM	DESCRIÇÃO	QUANTIDADE	VALOR UNT.	TOTAL
01	Serviços à ser executado, reformas de elétrica			R\$10.000,00

OBS: este orçamento está com material incluso

VITOR INSTALAÇÃO ELÉTRICA
31 DE MAIO DE 2024
CNPJ: 45540755000117

ORÇAMENTO

CLIENTE:APAE CAÇAPAVA DO SUL	ENDEREÇO:RUA ANTÔNIO CANDIDO DE FREITAS, 38
DATA: 01/06/2024	OBRA:COLÉGIO

ITEM	DESCRIÇÃO	QUANTIDADE	VALOR UNT.	TOTAL
01	Serviço à ser feito, elétrica no colégio			R\$10.940,00

LUIS CARLOS DE OLIVEIRA PAZ
28 DE MAIO DE 2024
CNPJ:39575835000105



NOME: APAE CAÇAPAVA DO SUL	END.: RUA ANTONIO CANDIDO DE FREITAS, 38
DATA: 03/06/2024	OBRA: ESCOLA

ITEM	DESCRIÇÃO	QUANT.	VALOR UNT.	TOTAL
01	RESTAURAÇÃO DE ELÉTRICA			R\$11.320,00