

**REVESTIMENTO CERÂMICO 33X45CM**

Revestimento cerâmico para parede externa acima da cuba de apoio (rodabanca), com altura de 0,70cm

Dimensão do local: 1,00x0,70m.

**REVESTIMENTO CERÂMICO 33X45CM**

Revestimento cerâmico para parede interna na altura inteira (do piso ao teto)  
Dimensão do ambiente: 1,90x1,60x2,40m.

**REVESTIMENTO CERÂMICO 60x60CM**

Revestimento cerâmico para piso com placas tipo porcelanato com acabamento Natural



TABELA DE REVESTIMENTOS	
Local	Revestimento
PISO	Revestimento cerâmico Porcelanato 60x60cm
Parede	Revestimento cerâmico tipo porcelanato 33x45cm



**PREFEITURA MUNICIPAL DE CAÇAPAVA DO SUL**

Secretaria Municipal de Planejamento e Meio Ambiente

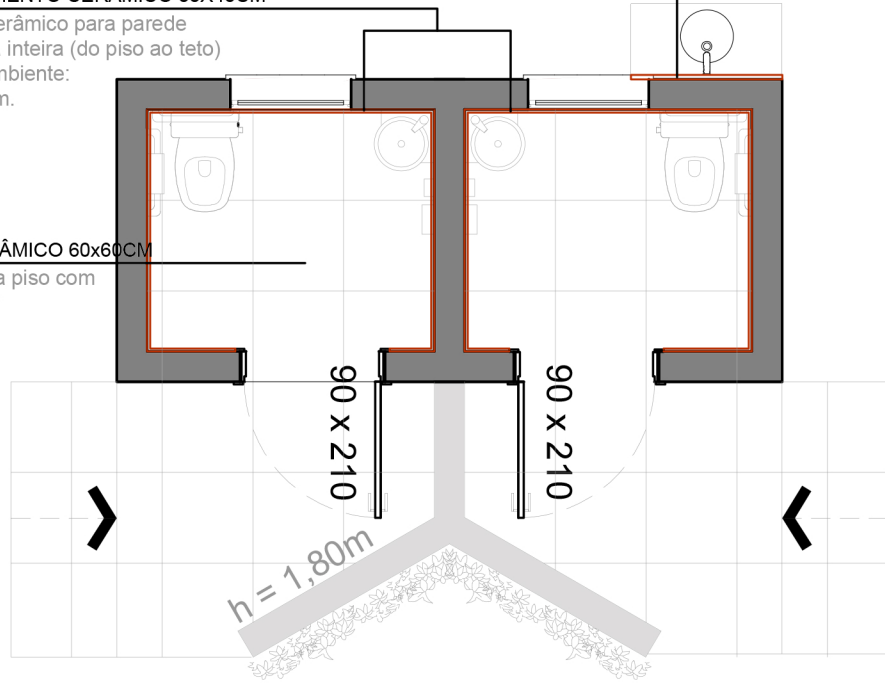
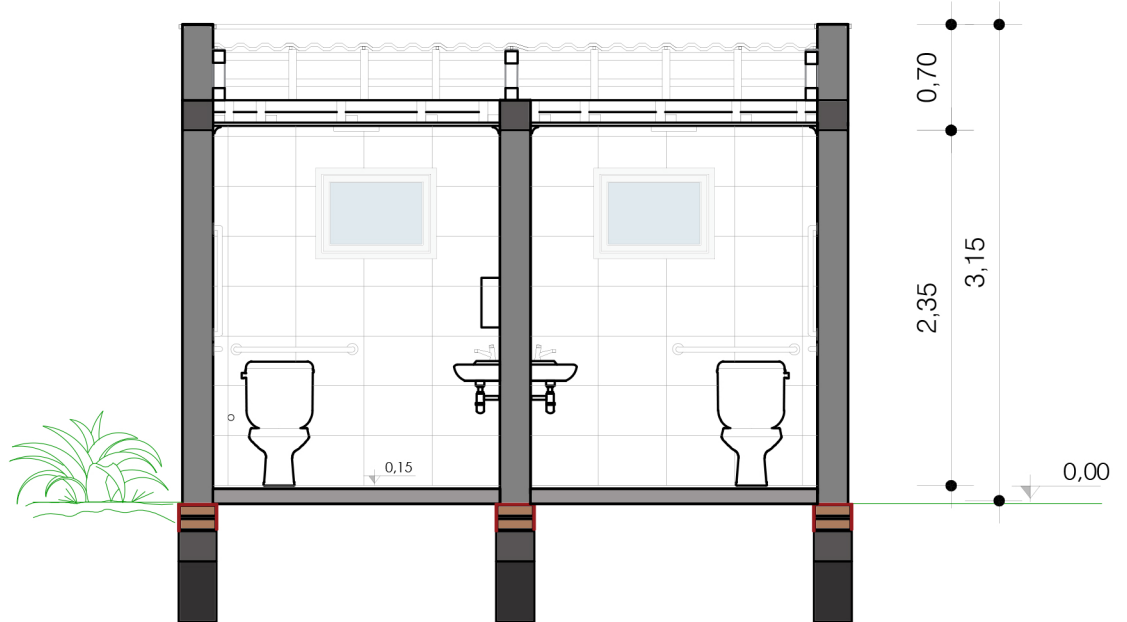
Rua XV de Novembro, 438, Caçapava do Sul /RS

Setembro 2022

**PROJETO:** PROJETO DA PRAÇA DO FORTE

**ENDEREÇO:** Av. Getulio Vargas

Escala 1:50

PROJETO:

Schaiane S. Lopes  
Arq. e Urb. - CAU RS 142294-4

Giovani Amestoy da Silva  
Prefeito Municipal

PRANCHA

**11**