

SETOR 12
 QUADRA 467
 LOTE 14

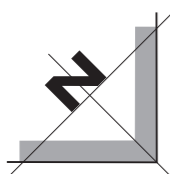

Área do Terreno: 1.524,12m²

Área Edificada Existente: 345,91m²
 Acréscimo a ser edificado: 61,10m²
 Área de Edificação Total: 407,01m²

Taxa de Ocupação: 0,2670
 Índice de Aproveitamento: 0,2646

SITUAÇÃO E LOCALIZAÇÃO

Esc.: 1:500

 PREFEITURA MUNICIPAL DE CAÇAPAVA DO SUL Secretaria de Município do Planejamento e Meio Ambiente		
Maio/2022	Giovani Amestoy Prefeito	Nilvo Dorneles Secretário Planejamento e Meio Ambiente
E.M.E.F. DIONÉIA SOARES		
Obra (s): Acréscimo de Estrutura Física: a=61,10m ² (Rua do Aterro, Lote n° 14, Quadra 467, Setor 12)		
Arquivo Esc. Dionéia	Projeto Arquitetônico Planta Baixa/Elevações	Pacífico J. Vargas - arquiteto CAU-RS A12.407-9

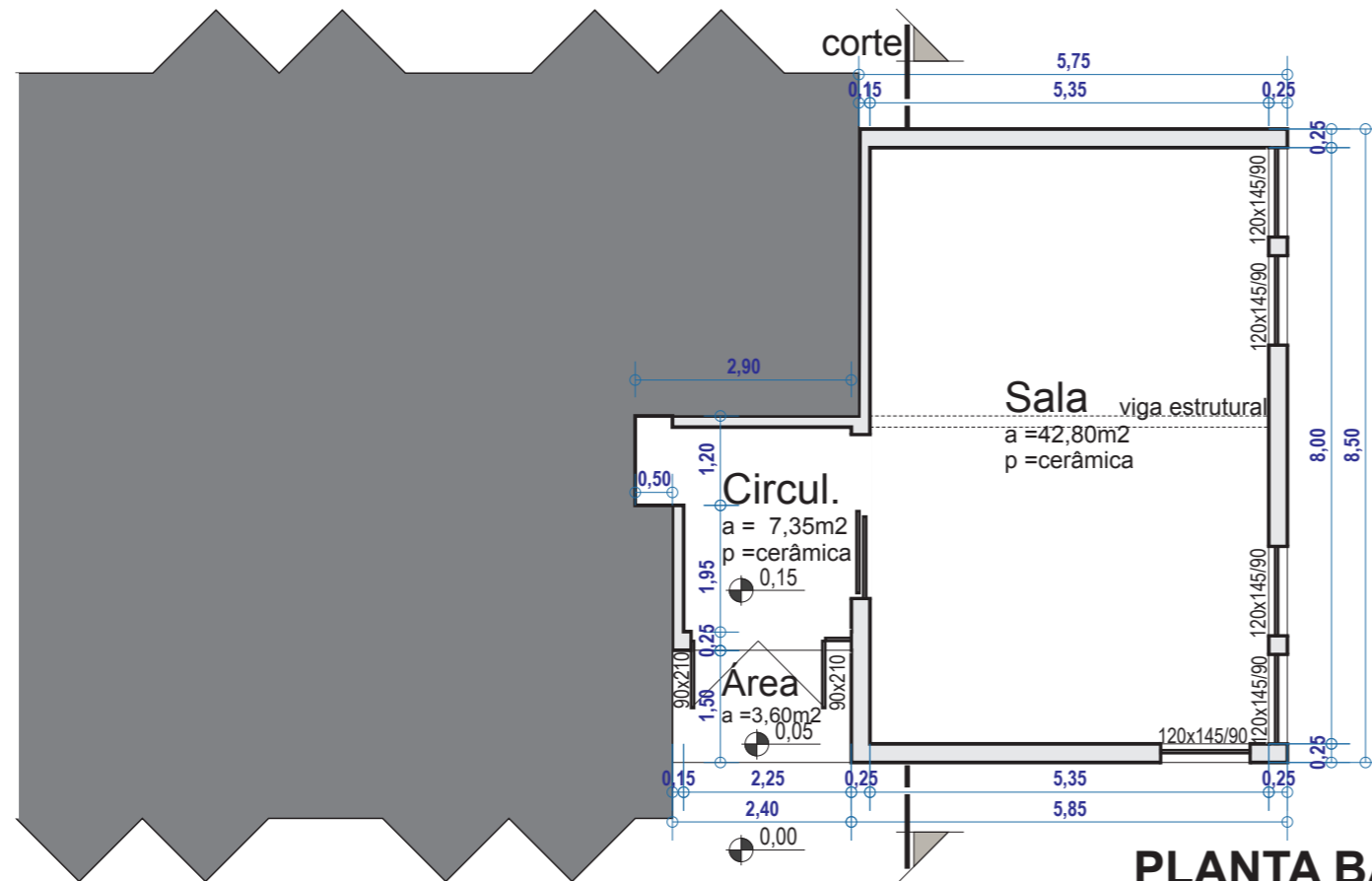

PLANTA BAIXA
Esc.: 1:100

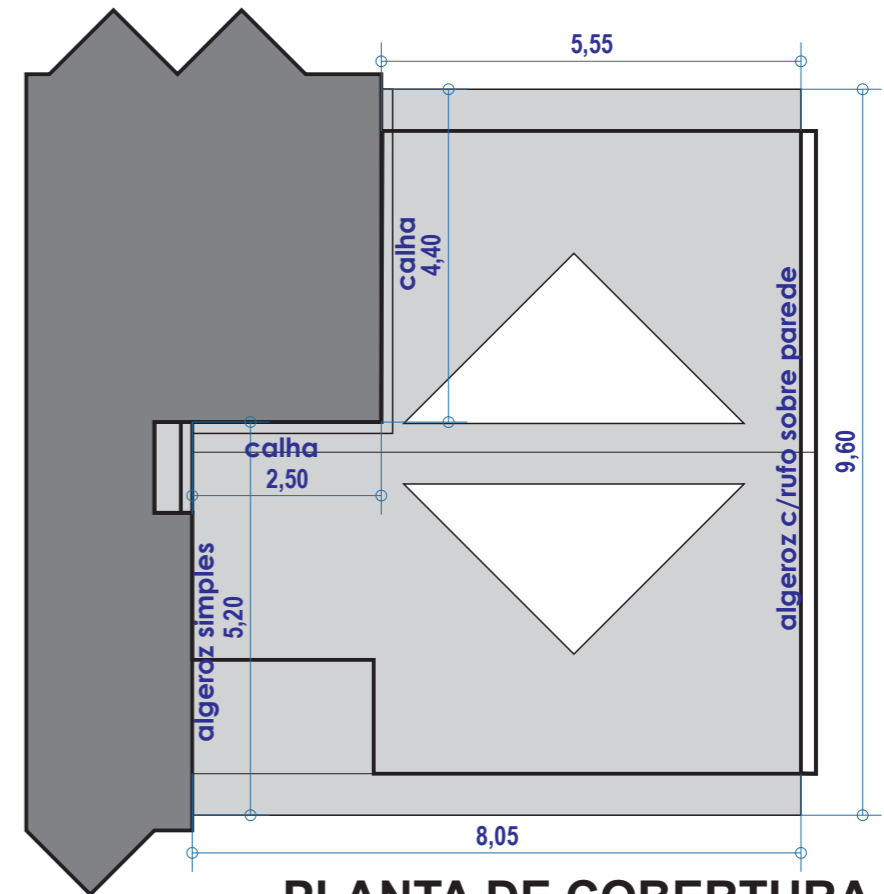

PLANTA DE COBERTURA
Esc.: 1:100

Área Existente: 345,91m²
Acréscimo: 61,10m²

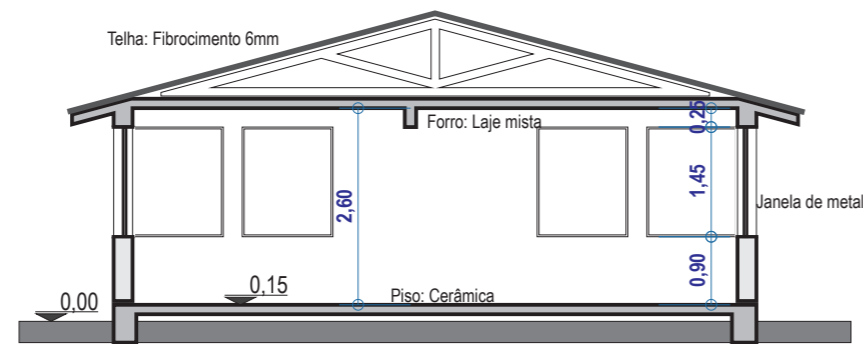

SEÇÃO TRANSVERSAL
Esc.: 1:100

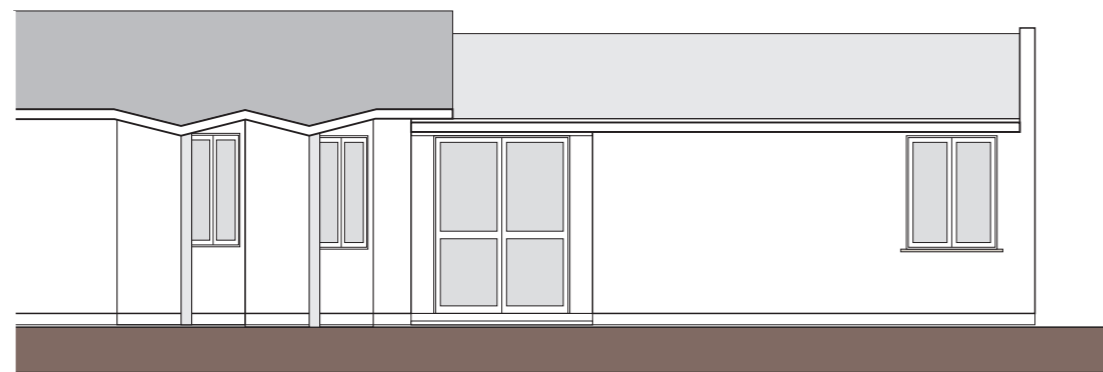





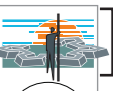



FACHADA NORDESTE
Esc.: 1:100

Alicerces e Baldrame	(39,40m)
Alvenaria 1 tijolo maciço:	26,40 (43,20m ²)
Alvenaria 1/2 tijolo maciço:	8,90 (19,60m ²)
Alvenaria 1 tijolo maciço: oitão	(5,10m ²)
Viga de fechamento	(39,40m)
Viga Estrutural	(5,85m)
Laje e beiral	(68,70m ²)
Janelas 1,20m x 1,45m	(5,00un.)
Porta Principal 2,15m x 2,35m	(1,00un.)
Porta interna 2,20m x 2,35m	(1,00un.)
Estr. Cobertura 1/2tesoura 3,30m	(02,00un.)
Estr. Cobertura tesoura 7,30m	(05,00un.)
Telhado de fibrocimento 6mm	(68,80m ²)
Cumeeiras de fibrocimento 6mm	(8,00m)
Calha de pvc incluso algeroz	(6,90m)
Algeroz simples	(5,20m)
Algeroz com rufo sobre oitão	(8,50m)
Revestimento de teto e beirais	(63,00m ²)
Revestimento de paredes	(111,10m ²)
Revestimento de pisos	(53,75m ²)
Pintura sobre reboco	(174,10m ²)

 PREFEITURA MUNICIPAL DE CAÇAPAVA DO SUL Secretaria de Município do Planejamento e Meio Ambiente		
Maio/2022	Giovani Amestoy Prefeito	Nilvo Dorneles Secretário Planejamento e Meio Ambiente
E.M.E.F. DIONÉIA SOARES		
Obra (s): Acréscimo de Estrutura Física: a=61,10m ² (Rua do Aterro, Lote n° 14, Quadra 467, Setor 12)		
Arquivo Esc. Dionéia	Projeto Arquitetônico Planta Baixa/Elevações	Pacífico J. Vargas - arquiteto CAU-RS A12.407-9

Quadro de Distribuição (P. Superior)

Circuito	Lampadas	Tomadas	Total	Disjuntor	Fio
01	480w	100w	580w	10A	2,5mm
02		3600w	3600w	20A	4,0mm

-  Centro de distribuição p/2 disjuntores (1 pts)
-  Ponto de luz fluorescente no teto (calha dupla: 5 pts)
-  Ponto de luz fluorescente do teto (compacto: 1 pt)
-  Ponto de tomada na parede (embutido: 6 pts)
-  Ponto de Interruptor duplo c/tomada na parede (hall: 1 pt)
-  Ponto de Interruptor na parede (embutido: 2 pts)
-  Condutores terra, retorno, neutro e fase
-  Rede em eletroduto 25mm embutido no teto e parede (42,00m)
-  Aterramento (1 pt)

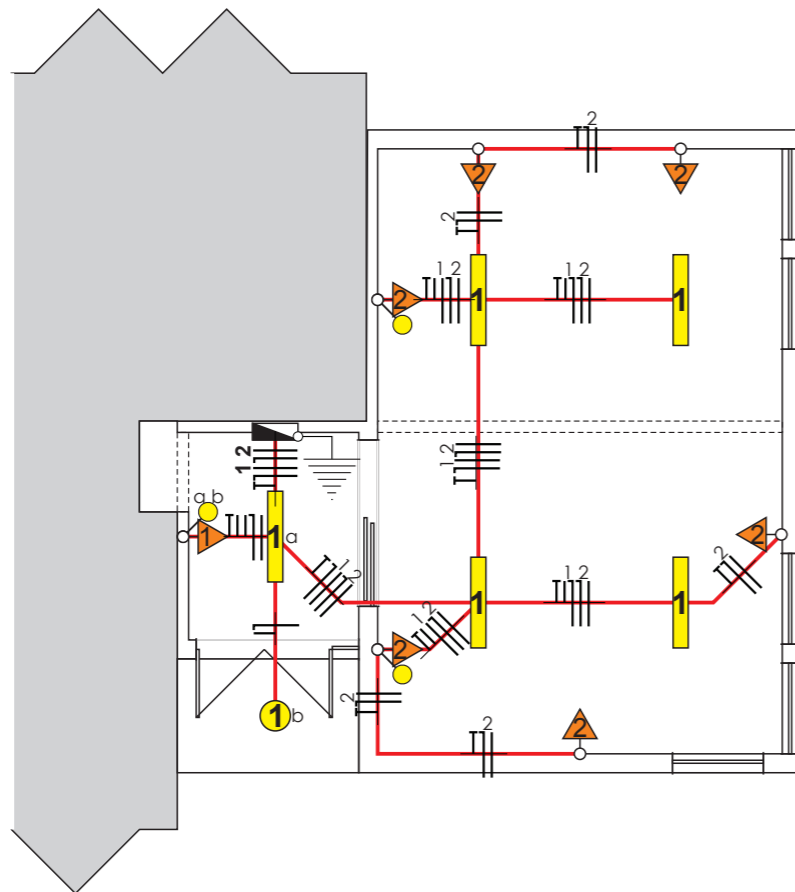

Viga Baldrame
Seção transversal
esc:1:10

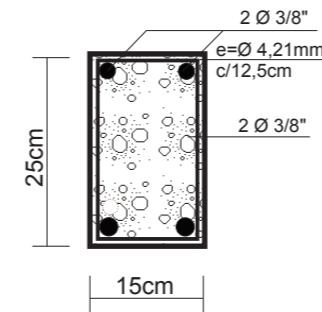

Viga de Respaldo
Seção transversal
esc:1:10

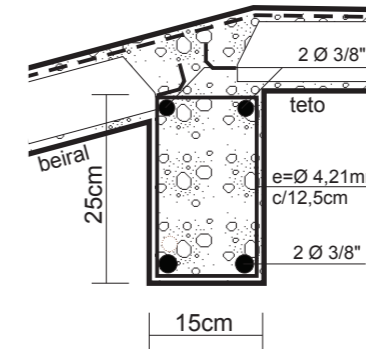

Viga Estrutural
Seção transversal
esc:1:10

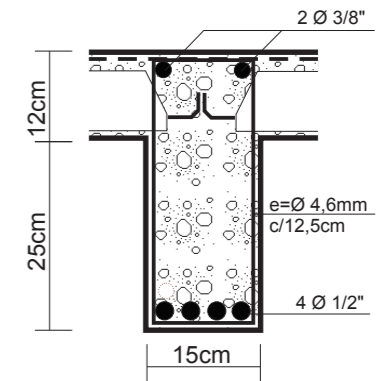

		PREFEITURA MUNICIPAL DE CAÇAPAVA DO SUL Secretaria de Município do Planejamento e Meio Ambiente			
Maio/2022	Giovani Amestoy Prefeito	Nilvo Dorneles Secretário Planejamento e Meio Ambiente			
E.M.E.F. DIONÉIA SOARES					
Obra (s): Acréscimo de Estrutura Física: a=61,10m ² (Rua do Aterro, Lote n° 14, Quadra 467, Setor 12)					
Arquivo Esc. Dionéia	Projetos Complementares Plantas/Detalhes	Pacífico J. Vargas - arquiteto CAU-RS A12.407-9			