



ESTADO DO RIO GRANDE DO SUL
PREFEITURA MUNICIPAL DE CAÇAPAVA DO SUL

CNPJ: 88.142.302/0001-45 - Fone/fax: (55)3281-1351 - Rua XV de Novembro, 438 - CEP 96.570-000 - Caçapava do Sul-RS



DECLARAÇÃO

Eu, JOELTON NUNES DOS SANTOS, CPF nº. 435.539.740-87, RG nº. 8044412677 e CRC nº. 058936/0-6, declaro ser o contador responsável pela entidade ASSOCIAÇÃO CAÇAPAVANA DE AMPARO AO IDOSO (ASCAI) e que a escrituração estão regulares e perfeitos de acordo com os princípios fundamentais de contabilidade e com as Normas Brasileiras de Contabilidade, demonstradas nas demonstrações contábeis.

Caçapava do Sul -RS, 22 de junho de 2022.

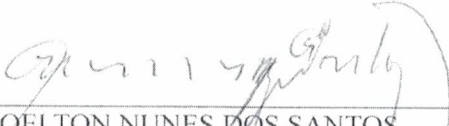

JOELTON NUNES DOS SANTOS
Co. CRC/RS- 058936/0-6
CONTADOR



BALANÇO PATRIMONIAL - EXERCÍCIO 2021
 Valores expressos em Reais (R\$)

ATIVO

	Saldo em 31/12/2021	Saldo em 31/12/2020
CIRCULANTE	31.026,73	110.563,01
DISPONÍVEL	27.622,13	110.563,01
BENS NUMERÁRIOS	53,89	142,78
Caixa	53,89	142,78
DEPÓSITOS BANCÁRIOS A VISTA	4.030,41	53.632,12
Banco Sieredi	4.030,41	53.632,12
APLICAÇÕES DE LIQUIDEZ IMEDIATA	23.537,83	56.788,11
Aplicação DB Empreendimentos	0,00	50.000,00
Banco Banrisul S/A	5.067,76	4.457,16
Banco do Brasil S/A	2.325,61	838,48
Banco Sieredi 27693-6 - ASCAI	16.144,46	1.492,47
OUTROS CRÉDITOS	3.404,60	0,00
ADIANTAMENTOS A TERCEIROS	3.404,60	0,00
Adiantamentos a Fornecedores	3.404,60	0,00
NÃO CIRCULANTE	416.986,57	333.875,48
INVESTIMENTOS	711,68	711,68
OUTROS INVESTIMENTOS	711,68	711,68
Sieredi	711,68	711,68
IMOBILIZADO	416.274,89	333.163,80
IMÓVEIS	340.523,11	340.523,11
Terrenos	20.000,00	20.000,00
Obras Cíveis	320.523,11	320.523,11
BENS EM OPERAÇÃO	238.065,68	127.906,68
Aparelhos Telefônicos	599,00	599,00
Maquinas, Aparelhos e Equipamentos	191.978,46	90.553,46
Móveis e Utensílios	45.488,22	36.754,22
(-) DEPRECIAÇÃO/AMORTIZAÇÃO/EXAUSTÃO ACUMULADA	(162.313,90)	(135.265,99)
(-) Deprec. Obras Cíveis	(125.242,00)	(112.421,08)
(-) Deprec. Aparelhos Telefônicos	(289,42)	(169,66)
(-) Deprec. Máquinas, Aparelhos e Equipamentos	(21.596,40)	(11.820,24)
(-) Deprec. Móveis e Utensílios	(15.186,08)	(10.855,01)
TOTAL DO ATIVO	448.013,30	444.438,49

Joelton Nunes dos Santos
 Joelton Nunes dos Santos
 Co. CRC/RS- 058936/0-6
 CPF-435.539.740-87

Joelton Nunes dos Santos

[Handwritten signature]

[Handwritten signature]

BALANÇO PATRIMONIAL - EXERCÍCIO 2021

Valores expressos em Reais (R\$)

PASSIVO

	Saldo em 31/12/2021	Saldo em 31/12/2020
CIRCULANTE	116.592,09	127.678,84
FORNECEDORES	4.945,20	4.945,20
FORNECEDORES NACIONAIS	4.945,20	4.945,20
OBRIGAÇÕES TRIBUTÁRIAS	456,90	135,26
IMPOSTOS E CONTRIBUIÇÕES A RECOLHER	456,90	135,26
COFINS a Recolher	362,42	103,67
IRRF a Recolher	94,48	31,59
OBRIGAÇÕES TRABALHISTAS E PRVIDENCIÁRIAS	111.189,99	87.479,25
OBRIGAÇÕES COM O PESSOAL	38.067,18	35.298,07
Salários e Ordenados a Pagar	38.067,18	35.298,07
OBRIGAÇÕES PREVIDENCIÁRIAS	25.767,41	20.362,89
INSS a Recolher	25.125,83	18.962,84
FGTS a Recolher	163,46	921,93
Contribuição Sindical a Recolher	478,12	478,12
PROVISÕES	47.355,40	31.818,29
Provisão Para Férias	47.355,40	31.818,29
OUTRAS OBRIGAÇÕES	0,00	35.119,13
CONTAS A PAGAR	0,00	35.119,13
Cheques a Pagar	0,00	35.119,13
PATRIMÔNIO LÍQUIDO	331.421,21	316.759,65
SUPERÁVIT OU DÉFICIT ACUMULADOS	331.421,21	316.759,65
SUPERÁVIT OU DÉFICIT ACUMULADOS	316.759,65	243.025,13
Superávit Acumulado	459.417,29	385.682,77
(-) Déficit Acumulado	(142.657,64)	(142.657,64)
SUPERÁVIT OU DÉFICIT DO EXERCÍCIO	14.661,56	73.734,52
Superávit do Exercício	14.661,56	73.734,52
TOTAL DO PASSIVO E PATRIMÔNIO LÍQUIDO	448.013,30	444.438,49

Joelton Nunes dos Santos
Co. CRC/RS- 058936/0-6
CPF-436.539.740-87

CNPJ: 87.085.460/0001-48
ASSOCIAÇÃO CACAPAVANA DE
AMPARO AO IDOSO
AV. Nicolau Silveira Abrão, 1593
CACAPAVA DO SUL-RS

Joelton Nunes dos Santos

18.08

DEMONSTRAÇÃO DO RESULTADO DO EXERCÍCIO 2021
 Valores expressos em Reais (R\$)

	Período de 01/01/2021 a 31/12/2021	Período de 01/01/2020 a 31/12/2020
RECEITA OPERACIONAL BRUTA		
Isenção de Contrib Sociais Prev Usufruídas	840.899,48	852.088,71
Mensalidade Associados	103.307,69	95.033,90
Outras Receitas	649.423,53	585.651,25
Aluguéis	8.216,46	1.236,02
Doações Recebidas de PF	15.140,80	13.265,90
Doações Recebidas de PJ	14.651,00	24.741,64
Subvenção Municipal	4.050,00	15.250,00
Trabalho Voluntário	32.910,00	116.910,00
	13.200,00	0,00
(-) DEDUÇÕES DA RECEITA BRUTA	(116.507,69)	0,00
ABATIMENTOS	(116.507,69)	0,00
(-) Isenção de Contrib Sociais Prev Usufruídas	(103.307,69)	0,00
(-) Trabalho Voluntário	(13.200,00)	0,00
(=) RECEITA OPERACIONAL LIQUIDA	724.391,79	852.088,71
(=) RESULTADO BRUTO	724.391,79	852.088,71
(+/-) DESPESAS OPERACIONAIS	(709.730,23)	(778.354,19)
ADMINISTRATIVAS	(715.679,71)	(783.530,59)
DESPESAS ADMINISTRATIVAS	(715.679,71)	(783.530,59)
DESPESAS FINANCEIRAS	(1.374,27)	(1.223,30)
DESPESAS FINANCEIRAS	(1.374,27)	(1.223,30)
(-) RECEITAS FINANCEIRAS	7.323,75	6.399,70
RECEITAS FINANCEIRAS	7.323,75	6.399,70
(=) RESULTADO OPERACIONAL LIQUIDO	14.661,56	73.734,52
RESULTADO ANTES DA CS E IR	14.661,56	73.734,52
(=) SUPERAVIT/DEFICIT DO EXERCICIO	14.661,56	73.734,52

Joelton Nunes dos Santos
 Joelton Nunes dos Santos
 Co. CRC/RS- 058936/0-6
 CPF-436.539.740-87

Gaspar

CNPJ: 87.085.460/0001-48
ASSOCIAÇÃO CAÇAPAVANA DE
AMPARO AO IDOSO
AV. Nicolau Silveira Abrão, 1593
CAÇAPAVA DO SUL-RS

APD
vs

DEMONSTRAÇÃO DE FLUXO DE CAIXA INDIRETO - EXERCÍCIO 2021

Valores expressos em Reais (R\$)

	Período de 01/01/2021 a 31/12/2021	Período de 01/01/2020 a 31/12/2020
1 - FLUXOS DE CAIXA DAS ATIVIDADES OPERACIONAIS		
Resultado do exercício/período	14.661,56	73.734,52
Depreciação e Amortização	27.047,91	17.689,83
Resultado na venda de ativos permanentes	0,00	0,00
Equivalência patrimonial	0,00	0,00
Variações nos ativos e passivos	(3.404,60)	0,00
(Aumento) Redução em contas a receber	0,00	0,00
(Aumento) Redução dos estoques	0,00	0,00
Aumento (Redução) em fornecedores	0,00	(310,48)
Aumento (Redução) em contas a pagar e provisões	(11.086,75)	48.450,26
Aumento (Redução) no imposto de renda e contribuição social	0,00	0,00
= Disponibilidades líquidas geradas pelas (aplic. nas) ativ operac	27.218,12	139.564,13
2 - FLUXOS DE CAIXA DAS ATIVIDADES DE INVESTIMENTOS		
Compras de imobilizado	110.159,00	92.638,97
Aquisição de ações/cotas	0,00	0,00
Recebimentos por vendas de ativos permanentes	0,00	0,00
= Disponibilidades líquidas geradas pelas (aplic nas) ativ invest	(110.159,00)	(92.638,97)
3 - FLUXOS DE CAIXA DAS ATIVIDADES DE FINANCIAMENTOS		
Integralização de capital	0,00	0,00
Empréstimos tomados	0,00	0,00
Pagamentos de empréstimos/debêntures	0,00	0,00
Juros recebidos de empréstimos	0,00	0,00
Juros pagos por empréstimos	0,00	0,00
= Disponibilidades líquidas ger pelas (apl nas) ativ de financiamento	0,00	0,00

Handwritten signature and initials
 18-

ASSOCIAÇÃO CACAPAVANA DE AMPARO AO IDOSO
 CNPJ: 87.085.460/0001-48
 Avenida NICOLAU SILVEIRA ABRAO, 1593 | STRADA DO SALSO - CENTRO - Caçapava do Sul - RS - 96.570-000

DEMONSTRAÇÃO DE FLUXO DE CAIXA INDIRETO - EXERCÍCIO 2021

Valores expressos em Reais (R\$)

	Período de 01/01/2021 a 31/12/2021	Período de 01/01/2020 a 31/12/2020
4 - Aumento (Redução) nas disponibilidades (1+/-2+/-3)	(82.940,88)	46.925,16
5 - Disponibilidades no início do período	110.563,01	63.637,85
6 - Disponibilidades no final do período (4+/-5)	27.622,13	110.563,01

Joelton Nunes dos Santos
 Joelton Nunes dos Santos
 Co. CRC/RS- 058936/0-6
 CPF-436.539.740-87

Joelton Nunes dos Santos

CNPJ: 87.085.460/0001-48
ASSOCIAÇÃO CAÇAPAVANA DE
AMPARO AO IDOSO
AV. Nicolau Silveira Abrão, 1593
CAÇAPAVA DO SUL-RS

KAP *OS*
vr.

DEMONSTRAÇÃO DAS MUTAÇÕES DO PATRIMÔNIO LÍQUIDO - 01/01/2020 a 31/12/2021

Valores expressos em Reais (R\$)

Histórico	Superávit/Déficit Acumulado		Superávit/Déficit do Exercício		Total
	Superávit Acumulado	Déficit Acumulado	Superávit do Exercício	Déficit do Exercício	
Saldo em 31/12/2019	385.682,77	(77.240,10)	0,00	(65.417,54)	243.025,13
Superávit do Exercício	0,00	0,00	73.734,52	0,00	73.734,52
Déficit do Exercício	0,00	(65.417,54)	0,00	65.417,54	0,00
Saldo em 31/12/2020	385.682,77	(142.657,64)	73.734,52	0,00	316.759,65
Superávit do Exercício	73.734,52	0,00	(59.072,96)	0,00	14.661,56
Saldo em 31/12/2021	459.417,29	(142.657,64)	14.661,56	0,00	331.421,21

Joelton Nunes dos Santos
 Joelton Nunes dos Santos
 Co - CRC/RS- 058936/0-6
 CPF- 436.539.740-87

Grizelassamy

CNPJ: 87.085.460/0001-48
ASSOCIAÇÃO CAÇAPAVANA DE
AMPARO AO IDOSO
AV. Nicolau Silveira Abrão, 1593
CAÇAPAVA DO SUL-RS

kp *rs* *cus*

Balancete
 Valores expressos em Reais (R\$)

Conta	S Classificação	Saldo Ant.	Débito	Crédito	Saldo
1	S 1 ATIVO	444.438,49	1.965.255,73	1.961.680,92	448.013,30
2	S 1.1 CIRCULANTE	110.563,01	1.855.096,73	1.934.633,01	31.026,73
3	S 1.1.01 DISPONÍVEL	110.563,01	1.846.368,58	1.929.309,46	27.622,13
4	S 1.1.01.001 BENS NUMERÁRIOS	142,78	1.128.485,37	1.128.574,26	53,89
5	1.1.01.001.001 Caixa	142,78	1.128.485,37	1.128.574,26	53,89
6	S 1.1.01.002 DEPÓSITOS BANCÁRIOS A VISTA	53.632,12	626.182,87	675.784,58	4.030,41
7	1.1.01.002.001 Banco Sieredi	53.632,12	626.182,87	675.784,58	4.030,41
50	S 1.1.01.003 APLICAÇÕES DE LIQUIDEZ IMEDIATA	56.788,11	91.700,34	124.950,62	23.537,83
5008	1.1.01.003.001 Aplicação DB Empreendimentos	50.000,00	0,00	50.000,00	0,00
60	1.1.01.003.001 Banco Banrisul S/A	4.457,16	14.397,60	13.787,00	5.067,76
53	1.1.01.003.001 Banco do Brasil S/A	838,48	1.487,13	0,00	2.325,61
5007	1.1.01.003.002 Banco Sieredi 27693-6 - ASCAI	1.492,47	75.815,61	61.163,62	16.144,46
157	S 1.1.04 OUTROS CRÉDITOS	0,00	8.728,15	5.323,55	3.404,60
287	S 1.1.04.013 ADIANTAMENTOS A TERCEIROS	0,00	8.000,15	4.595,55	3.404,60
288	1.1.04.013.001 Adiantamentos a Fornecedores	0,00	8.000,15	4.595,55	3.404,60
311	S 1.1.04.015 ADIANTAMENTOS A FUNCIONARIOS	0,00	728,00	728,00	0,00
312	1.1.04.015.001 Adiantamentos de Salários	0,00	728,00	728,00	0,00
590	S 1.2 NÃO CIRCULANTE	333.875,48	110.159,00	27.047,91	416.986,57
969	S 1.2.04 INVESTIMENTOS	711,68	0,00	0,00	711,68
1028	S 1.2.04.007 OUTROS INVESTIMENTOS	711,68	0,00	0,00	711,68
4865	1.2.04.007.001 Sieredi	711,68	0,00	0,00	711,68
1049	S 1.2.05 IMOBILIZADO	333.163,80	110.159,00	27.047,91	416.274,89
1050	S 1.2.05.001 IMÓVEIS	340.523,11	0,00	0,00	340.523,11
1051	1.2.05.001.001 Terrenos	20.000,00	0,00	0,00	20.000,00
1052	1.2.05.001.002 Obras Cíveis	320.523,11	0,00	0,00	320.523,11
1074	S 1.2.05.003 BENS EM OPERAÇÃO	127.906,68	110.159,00	0,00	238.065,68
1075	1.2.05.003.001 Aparelhos Telefônicos	599,00	0,00	0,00	599,00
1083	1.2.05.003.009 Maquinas, Aparelhos e Equipamentos	90.553,46	101.425,00	0,00	191.978,46
1087	1.2.05.003.013 Móveis e Utensílios	36.754,22	8.734,00	0,00	45.488,22
1136	S 1.2.05.007 (-)	(135.265,99)	0,00	27.047,91	(162.313,90)
1137	1.2.05.007.001 (-) Deprec. Obras Cíveis	(112.421,08)	0,00	12.820,92	(125.242,00)
1139	1.2.05.007.003 (-) Deprec. Aparelhos Telefônicos	(169,66)	0,00	119,76	(289,42)
1147	1.2.05.007.011 (-) Deprec. Máquinas, Aparelhos e	(11.820,24)	0,00	9.776,16	(21.596,40)
1151	1.2.05.007.015 (-) Deprec. Móveis e Utensílios	(10.855,01)	0,00	4.331,07	(15.186,08)

GAJ

lpo m. 00

Balancete
Valores expressos em Reais (R\$)

Conta	S Classificação	Saldo Ant.	Débito	Crédito	Saldo
1350	S 2 PASSIVO	444.438,49	692.035,75	680.949,00	433.351,74
1351	S 2.1 CIRCULANTE	127.678,84	618.301,23	607.214,48	116.592,09
1494	S 2.1.03 FORNECEDORES	4.945,20	1.933,89	1.933,89	4.945,20
1495	S 2.1.03.001 FORNECEDORES NACIONAIS	4.945,20	1.933,89	1.933,89	4.945,20
1539	S 2.1.05 OBRIGAÇÕES TRIBUTÁRIAS	135,26	1.723,50	2.045,14	456,90
1540	S 2.1.05.001 IMPOSTOS E CONTRIBUIÇÕES A RECOLHER	135,26	1.723,50	2.045,14	456,90
1552	2.1.05.001.001 COFINS a Recolher	103,67	1.247,99	1.506,74	362,42
1546	2.1.05.001.001 IRRF a Recolher	31,59	475,51	538,40	94,48
1632	S 2.1.07 OBRIGAÇÕES TRABALHISTAS E	87.479,25	576.989,59	600.700,33	111.189,99
1633	S 2.1.07.001 OBRIGAÇÕES COM O PESSOAL	35.298,07	442.349,28	445.118,39	38.067,18
1634	2.1.07.001.001 Salários e Ordenados a Pagar	35.298,07	442.349,28	445.118,39	38.067,18
1658	S 2.1.07.003 OBRIGAÇÕES PREVIDENCIÁRIAS	20.362,89	70.986,76	76.391,28	25.767,41
1659	2.1.07.003.001 INSS a Recolher	18.962,84	34.360,72	40.523,71	25.125,83
1660	2.1.07.003.002 FGTS a Recolher	921,93	36.626,04	35.867,57	163,46
1661	2.1.07.003.003 Contribuição Sindical a Recolher	478,12	0,00	0,00	478,12
1683	S 2.1.07.005 PROVISÕES	31.818,29	63.653,55	79.190,66	47.355,40
1684	2.1.07.005.001 Provisão Para Férias	31.818,29	30.684,65	46.221,76	47.355,40
1688	2.1.07.005.005 Provisão Para 13o Salário	0,00	32.968,90	32.968,90	0,00
1710	S 2.1.09 OUTRAS OBRIGAÇÕES	35.119,13	37.654,25	2.535,12	0,00
1711	S 2.1.09.001 ADIANTAMENTOS DE CLIENTES	0,00	1.500,00	1.500,00	0,00
1712	2.1.09.001.001 Adiantamentos de Clientes Diversos	0,00	1.500,00	1.500,00	0,00
1733	S 2.1.09.003 CONTAS A PAGAR	35.119,13	36.154,25	1.035,12	0,00
1740	2.1.09.003.007 Cheques a Pagar	35.119,13	36.154,25	1.035,12	0,00
2325	S 2.4 PATRIMÔNIO LÍQUIDO	316.759,65	73.734,52	73.734,52	316.759,65
5024	S 2.4.04 SUPERÁVIT OU DÉFICIT ACUMULADOS	316.759,65	73.734,52	73.734,52	316.759,65
5025	S 2.4.04.001 SUPERÁVIT OU DÉFICIT ACUMULADOS	243.025,13	0,00	73.734,52	316.759,65
5014	2.4.04.001.001 Superávit Acumulado	385.682,77	0,00	73.734,52	459.417,29
5011	2.4.04.001.002 (-) Déficit Acumulado	(142.657,64)	0,00	0,00	(142.657,64)
5026	S 2.4.04.002 SUPERÁVIT OU DÉFICIT DO EXERCÍCIO	73.734,52	73.734,52	0,00	0,00
5015	2.4.04.002.001 Superávit do Exercício	73.734,52	73.734,52	0,00	0,00

Handwritten signature/initials

Handwritten signature/initials

Balancete
 Valores expressos em Reais (R\$)

Conta S Classificação	Saldo Ant.	Débito	Crédito	Saldo
2600 S 4 RECEITAS	0,00	118.014,43	849.729,97	731.715,54
2601 S 4.1 RECEITAS OPERACIONAIS	0,00	118.014,43	849.729,97	731.715,54
2856 S 4.1.05 OUTRAS RECEITAS OPERACIONAIS	0,00	118.014,43	849.729,97	731.715,54
2857 S 4.1.05.001 RECEITAS FINANCEIRAS	0,00	1.506,74	8.830,49	7.323,75
2858 4.1.05.001.001 Descontos Obtidos	0,00	0,00	0,15	0,15
2859 4.1.05.001.002 Receitas Aplicações Mercado Aberto	0,00	0,00	1.566,80	1.566,80
2860 4.1.05.001.003 Juros Recebidos	0,00	0,00	7.200,00	7.200,00
2863 4.1.05.001.006 Distribuição Sobras Sócio-quotista Sicredi	0,00	0,00	63,54	63,54
5013 4.1.05.001.008 (-) COFINS s/ Receitas Financeiras	0,00	1.506,74	0,00	(1.506,74)
5022 S 4.1.05.002 RECEITAS DE ISENÇÕES E RENUNCIAS	0,00	103.307,69	103.307,69	0,00
5023 4.1.05.002.001 Isenção de Contrib Sociais Prev Usufruídas	0,00	0,00	103.307,69	103.307,69
5029 4.1.05.002.002 (-) Isenção de Contrib Sociais Prev Usufruídas	0,00	103.307,69	0,00	(103.307,69)
2884 S 4.1.05.003 RECEITAS OPERACIONAIS DIVERSAS	0,00	13.200,00	737.591,79	724.391,79
2892 4.1.05.003.008 Mensalidade Associados	0,00	0,00	649.423,53	649.423,53
2893 4.1.05.003.009 Outras Receitas	0,00	0,00	8.216,46	8.216,46
5017 4.1.05.003.013 Aluguéis	0,00	0,00	15.140,80	15.140,80
5019 4.1.05.003.015 Doações Recebidas de PF	0,00	0,00	14.651,00	14.651,00
5020 4.1.05.003.016 Doações Recebidas de PJ	0,00	0,00	4.050,00	4.050,00
5021 4.1.05.003.017 Subvenção Municipal	0,00	0,00	32.910,00	32.910,00
5027 4.1.05.003.018 Trabalho Voluntário	0,00	0,00	13.200,00	13.200,00
5028 4.1.05.003.019 (-) Trabalho Voluntário	0,00	13.200,00	0,00	(13.200,00)

Joelton Nunes dos Santos
 Joelton Nunes dos Santos
 Co. CRC/RS- 058936/0-6
 CPF-436.539.740-87

Delasamy

CNPJ: 87.085.460/0001-48
ASSOCIAÇÃO CACAPAVANA DE
AMPARO AO IDOSO
AV. Nicolau Silveira Abrão, 1593
CAÇAPAVA DO SUL-RS

hp r. @

Balanete
 Valores expressos em Reais (R\$)

Conta	S Classificação	Saldo Ant.	Débito	Crédito	Saldo
3000	S 5 CUSTOS E DESPESAS	0,00	729.537,44	12.483,46	717.053,98
4011	S 5.7 DESPESAS OPERACIONAIS	0,00	729.537,44	12.483,46	717.053,98
4326	S 5.7.03 DESPESAS ADMINISTRATIVAS	0,00	728.163,17	12.483,46	715.679,71
4327	S 5.7.03.001 DESPESAS COM PESSOAL	0,00	559.648,53	12.483,46	547.165,07
4328	5.7.03.001.001 Salários e Ordenados	0,00	374.522,55	9.521,48	365.001,07
4331	5.7.03.001.004 Gratificações	0,00	50.786,13	0,00	50.786,13
4332	5.7.03.001.005 13º Salário	0,00	33.043,46	348,76	32.694,70
4333	5.7.03.001.006 Férias	0,00	46.221,76	0,00	46.221,76
4334	5.7.03.001.007 INSS	0,00	6.950,52	2.613,22	4.337,30
4335	5.7.03.001.008 FGTS	0,00	38.371,42	0,00	38.371,42
4336	5.7.03.001.009 Indenizações e Aviso Prévio	0,00	954,45	0,00	954,45
4337	5.7.03.001.010 Despesas Médico/Hospitalares	0,00	1.205,00	0,00	1.205,00
4341	5.7.03.001.014 Bolsa Auxílio - Estágio	0,00	4.213,99	0,00	4.213,99
4347	5.7.03.001.020 Estágios	0,00	475,25	0,00	475,25
4351	5.7.03.001.024 Transporte de Empregados	0,00	2.904,00	0,00	2.904,00
4452	S 5.7.03.009 DEPRECIACÕES E AMORTIZAÇÕES	0,00	27.047,91	0,00	27.047,91
4453	5.7.03.009.001 Depreciações	0,00	27.047,91	0,00	27.047,91
4475	S 5.7.03.011 UTILIDADES E SERVIÇOS	0,00	45.829,42	0,00	45.829,42
4476	5.7.03.011.001 Água e Esgoto	0,00	14.063,41	0,00	14.063,41
4477	5.7.03.011.002 Energia Elétrica	0,00	27.472,75	0,00	27.472,75
4478	5.7.03.011.003 Telecomunicações	0,00	1.214,92	0,00	1.214,92
4481	5.7.03.011.006 Manutenção de Máquinas e Equipamentos	0,00	261,18	0,00	261,18
4483	5.7.03.011.008 Limpeza e Conservação	0,00	2.812,16	0,00	2.812,16
4875	5.7.03.011.011 Tele-entrega	0,00	5,00	0,00	5,00
4504	S 5.7.03.013 DESPESAS COM VEÍCULOS	0,00	1.010,48	0,00	1.010,48
4505	5.7.03.013.001 Combustíveis e Lubrificantes	0,00	1.010,48	0,00	1.010,48
4531	S 5.7.03.015 OUTRAS DESPESAS OPERACIONAIS	0,00	94.626,83	0,00	94.626,83
4532	5.7.03.015.001 Impostos e Taxas	0,00	73,26	0,00	73,26
4533	5.7.03.015.002 Cópias/ xerox/ encadernações/ Reproduções	0,00	229,20	0,00	229,20
4534	5.7.03.015.003 Material de Expediente	0,00	161,19	0,00	161,19
4536	5.7.03.015.005 Legais e Judiciais	0,00	11.781,45	0,00	11.781,45
4538	5.7.03.015.007 Honorários Contábeis	0,00	8.890,00	0,00	8.890,00
4546	5.7.03.015.015 Lanches, Refeições, Copa e Cozinha	0,00	26.544,09	0,00	26.544,09
4547	5.7.03.015.016 Segurança e Vigilância	0,00	135,00	0,00	135,00
4549	5.7.03.015.018 Manutenção de Edifícios	0,00	11.115,80	0,00	11.115,80
4550	5.7.03.015.019 Manutenção de Máquinas e Equipamentos	0,00	3.340,00	0,00	3.340,00
4551	5.7.03.015.020 Manutenção de Móveis e Utensílios	0,00	760,00	0,00	760,00
4553	5.7.03.015.022 Entidades e Associações	0,00	3.443,55	0,00	3.443,55
4555	5.7.03.015.024 Despesas com Cartório	0,00	403,87	0,00	403,87
4878	5.7.03.015.031 Honorários Advocatórios	0,00	5.807,94	0,00	5.807,94
4609	5.7.03.015.032 Materiais Auxiliares e de Consumo	0,00	15.877,47	0,00	15.877,47
5012	5.7.03.015.033 Medicamentos	0,00	6.064,01	0,00	6.064,01

GA

lpp vs. GA

Balancete
Valores expressos em Reais (R\$)

Conta S Classificação	Saldo Ant.	Débito	Crédito	Saldo
4695 S 5.7.11 DESPESAS FINANCEIRAS	0,00	1.374,27	0,00	1.374,27
4696 S 5.7.11.001 DESPESAS FINANCEIRAS	0,00	1.374,27	0,00	1.374,27
4698 5.7.11.001.002 Despesas Bancárias Diversas	0,00	535,25	0,00	535,25
4701 5.7.11.001.005 Juros Pagos ou Incorridos	0,00	637,73	0,00	637,73
4703 5.7.11.001.007 Multas Dedutíveis	0,00	0,67	0,00	0,67
5010 5.7.11.001.016 IR s/ Aplicações Financeiras	0,00	200,62	0,00	200,62

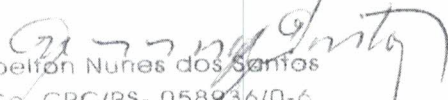
Joelton Nunes dos Santos
Co. CRC/RS- 058936/0-6
CPF-435.539.740-87

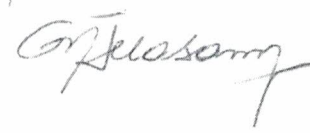
CNPJ: 87.085.460/0001-48
ASSOCIAÇÃO CAÇAPAVANA DE
AMPARO AO IDOSO
AV. Nicolau Silveira Abrão, 1593
CAÇAPAVA DO SUL-RS

ESP
rr. 

ASSOCIAÇÃO CAÇAPAVANA DE AMPARO AO IDOSO
CNPJ: 87.085.460/0001-48

DEMONSTRAÇÕES CONTÁBEIS PROCEDIDAS EM 31.12.2021

NOTAS EXPLICATIVAS

NOTA 1 – OBJETIVOS DA ENTIDADE E CONTEXTO OPERACIONAL

A Associação Caçapavana de Amparo ao Idoso – ASCAI, é uma instituição de utilidade pública sem fins lucrativos, fundada em 24.10.1989, registro no STAS nº 17.541/90 – Decreto de Utilidade Pública nº 129/91, com a finalidade de atender aos idosos, de qualquer procedência, benefícios de saúde e sociais.

NOTA 2 – APRESENTAÇÃO DAS DEMONSTRAÇÕES CONTÁBEIS

As demonstrações contábeis foram elaboradas em conformidade com as Normas Brasileiras de Contabilidade e Princípios Fundamentais de Contabilidade. Os relatórios ora publicados estão adequados à Lei 11.638/07 e Lei 11.941/09.

NOTA 3 – PRINCIPAIS PRÁTICAS CONTÁBEIS

- a) Regime de Escrituração nas Transações
É adotado o regime de competência para o registro das mutações patrimoniais ocorridas no exercício. A Aplicação deste regime exige o reconhecimento das receitas, dos custos e das despesas na ocasião em que são ganhos ou incorridas, independente, portanto, do seu efetivo recebimento ou pagamento.
- b) Patrimônio Líquido
Esse saldo é representado pelo patrimônio inicial da entidade acrescido das doações, subvenções, superávits e déficits apurados anualmente desde a sua constituição.
- c) Correção Monetária
A entidade não faz correção monetária dos bens e do patrimônio líquido, pois a partir de 1995 a legislação tributária por meio da lei 9.249/95 e a alteração da Legislação societária através da lei 9.457/1997 desobrigou as entidades com personalidade jurídica a realizar tal procedimento.
- d) Recursos ingressos na instituição
Todos os recursos da entidade foram aplicados em suas finalidades institucionais, em conformidade com seu estatuto social, estando demonstrados nas suas despesas e investimentos patrimoniais.
- e) Foi constituída a provisão para férias com encargos financeiros, perfazendo um total de R\$ 47.355,40 (quarenta e sete mil trezentos e cinquenta e cinco reais e quarenta centavos).
- f) Foi usufruído o direito da isenção das quotas patronais do INSS e terceiros no valor total de R\$ 103.307,69 (cento e três mil trezentos e sete reais e sessenta e nove centavos)
- g) A entidade se beneficiou com trabalho voluntário no valor de R\$ 13.200,00 (treze mil e duzentos reais), sem qualquer tipo de vínculo empregatício e remuneração.
- h) A receita de Subvenção Municipal no valor de R\$ 32.910,00 (trinta e dois mil novecentos e dez), foi utilizado para custeamento e pagamento de folhas de pagamentos, no respectivo mês de recebimento.
- i) Contabiliza-se na conta de Outras Receitas, as vendas de mercadorias usadas recebidas como doações, anuário, bem como demais receitas não caracterizadas em outras contas, exceto prestação de serviço, que terão finalidade de aplicação na aquisição de alimentação do pessoal e manutenções diversas.

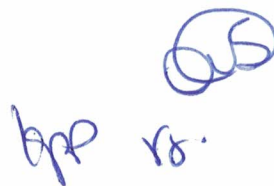

j) A entidade não possui contratação de qualquer tipo cobertura de seguro.

NOTA 04 – COMPOSIÇÃO DAS APLICAÇÕES DE LIQUIDEZ IMEDIATAS

ENTIDADES	VALOR ORIGINAL CORRIGIDO
Banco do Banrisul S/A	5.067,76
Banco do Brasil S/A	2.325,61
Sicredi	16.144,46
TOTAL	23.537,83

NOTA 05 – COMPOSIÇÃO DOS INVESTIMENTOS

ENTIDADES	VALOR ORIGINAL CORRIGIDO
SICREDI	711,68
TOTAL	711,68

NOTA 06 – IMOBILIZADO

ITENS	VALOR ORIGINAL	DEPRECIÇÃO ACUMULADA	VALOR RESIDUAL	TAXA %
IMÓVEIS	20.000,00	0,00	20.000,00	0
PRÉDIOS	320.523,11	125.242,00	195.281,11	4
APARELHOS TELEFÔNICOS	599,00	289,42	309,58	10
MÁQUINAS E EQUIP.	191.978,46	21.596,40	170.382,06	10
MÓVEIS	45.488,22	15.186,08	30.302,14	10
TOTAIS	578.588,79	162.313,90	416.274,89	

O imobilizado da empresa esta sendo depreciado de acordo com a estimativa de vida útil de cada bem.

NOTA 07 – PASSIVO CIRCULANTE

Passivo da entidade está registrado pelo valor atualizado até a data do encerramento do exercício.

NOTA 08 – IMPOSTO DE RENDA

A Associação Caçapavana de Amparo ao Idoso – ASCAI, por ser uma entidade sem fins lucrativos, é isenta do Imposto de Renda.

Joelton Nunes dos Santos
Joelton Nunes dos Santos
Co. CRC/RS- 058936/0-6
CPF-435.539.740-87

Joelton Nunes dos Santos
CNPJ: 87.085.460/0001-48
ASSOCIAÇÃO CAÇAPAVANA DE
AMPARO AO IDOSO
AV. Nicolau Silveira Abrão, 1593
CAÇAPAVA DO SUL-RS

Joelton Nunes dos Santos
Joelton Nunes dos Santos
r.



REPÚBLICA FEDERATIVA DO BRASIL

CADASTRO NACIONAL DA PESSOA JURÍDICA

NÚMERO DE INSCRIÇÃO 87.085.460/0001-48 MATRIZ	COMPROVANTE DE INSCRIÇÃO E DE SITUAÇÃO CADASTRAL	DATA DE ABERTURA 04/05/1990
---	---	--------------------------------

NOME EMPRESARIAL ASSOCIACAO CACAPAVANA DE AMPARO AO IDOSO
--

TÍTULO DO ESTABELECIMENTO (NOME DE FANTASIA) ASCAI	PORTE DEMAIS
---	-----------------

CÓDIGO E DESCRIÇÃO DA ATIVIDADE ECONÔMICA PRINCIPAL 87.11-5-02 - Instituições de longa permanência para idosos

CÓDIGO E DESCRIÇÃO DAS ATIVIDADES ECONÔMICAS SECUNDÁRIAS Não informada

CÓDIGO E DESCRIÇÃO DA NATUREZA JURÍDICA 399-9 - Associação Privada

LOGRADOURO R NICOLAU ABRAO	NÚMERO 1593	COMPLEMENTO ESTRADA DO SALSO
-------------------------------	----------------	---------------------------------

CEP 96.570-000	BAIRRO/DISTRITO CENTRO	MUNICÍPIO CACAPAVA DO SUL	UF RS
-------------------	---------------------------	------------------------------	----------

ENDEREÇO ELETRÔNICO	TELEFONE
---------------------	----------

ENTE FEDERATIVO RESPONSÁVEL (EFR) *****
--

SITUAÇÃO CADASTRAL ATIVA	DATA DA SITUAÇÃO CADASTRAL 03/11/2005
-----------------------------	--

MOTIVO DE SITUAÇÃO CADASTRAL

SITUAÇÃO ESPECIAL *****	DATA DA SITUAÇÃO ESPECIAL *****
----------------------------	------------------------------------

Aprovado pela Instrução Normativa RFB nº 1.863, de 27 de dezembro de 2018.

Emitido no dia 13/06/2022 às 10:51:57 (data e hora de Brasília).

Página: 1/1

Handwritten signature and initials in blue ink.



ESTADO DO RIO GRANDE DO SUL
PREFEITURA MUNICIPAL DE CAÇAPAVA DO SUL

CNPJ:88.142.302/0001-45 - Fone/fax:(55)3281-1351 - Rua XV de Novembro,438 - CEP 96.570-000 - Caçapava do Sul-RS



DECLARAÇÃO DE INICIO DAS ATIVIDADES

Eu, DIRCENEIA ROBERTO DE BARCELLOS, brasileiro (a), portador (a) da CI N° 4008567382, e CPF N° 540.856.400-20, residente e domiciliado à Rua/Av. Cel. Coriolano Castro, n°. 1170/502, representante legal da Organização da Sociedade Civil, denominada de ASSOCIAÇÃO CAÇAPAVANA DE AMPARO AO IDOSO (ASCAI), com Sede à Rua Nicolau Silveira Abraão, n°. 1593, Bairro: Pinheiro, na cidade de Caçapava do Sul/ RS, inscrito no CNPJ n°. 87.085.460/0001-48, declaro para os devidos fins que a entidade teve seu início das atividades em 24 de novembro de 1984 e que seu Estatuto atende os ditames da Lei Federal n° 13.019/2014 E Decreto executivo n°.3807/2017.

Caçapava do Sul -RS, 22 de junho de 2022.

DIRCENEIA ROBERTO DE BARCELLOS
CPF: 540.856.400-20
PRESIDENTE

Handwritten signature or initials in blue ink, possibly reading "S. S." or similar.

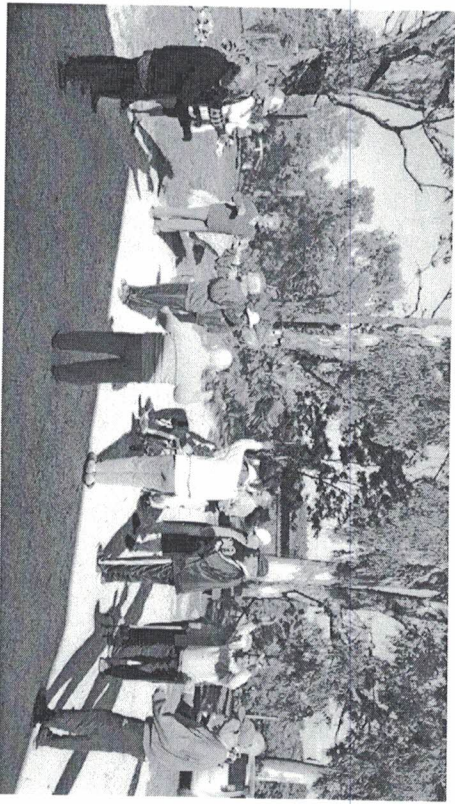
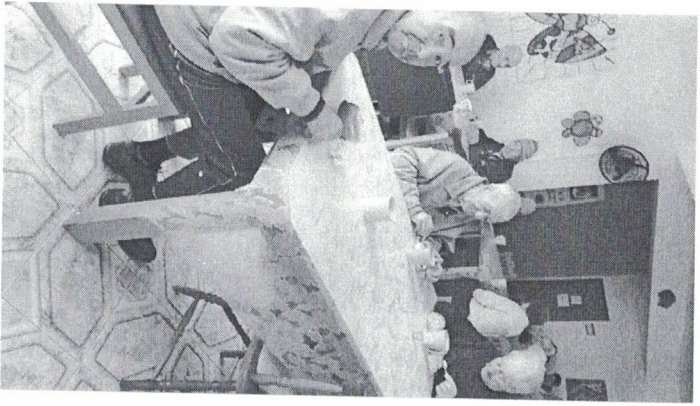



ESTADO DO RIO GRANDE DO SUL
PREFEITURA MUNICIPAL DE CAÇAPAVA DO SUL

CNPJ:88.142.302/0001-45 - Fone/fax:(55)3281-1351 - Rua XV de Novembro,438 - CEP 96.570-000 - Caçapava do Sul-RS



DECLARAÇÃO DE CAPACIDADE TÉCNICA E OPERACIONAL

(Art. 33, V, "b" e "c" da Lei nº 13.019/2014)

Eu, DIRCENEIA ROBERTO DE BARCELLOS, brasileiro (a), portador (a) da CI N° 4008567382, e CPF N° 540.856.400-20, residente e domiciliado à Rua/Av. Cel. Coriolano Castro, n°. 1170/502, representante legal da Organização da Sociedade Civil, denominada de ASSOCIAÇÃO CAÇAPAVANA DE AMPARO AO IDOSO (ASCAI), com Sede à Rua Nicolau Silveira Abraão, n°. 1593, Bairro: Pinheiro, na cidade de Caçapava do Sul/ RS, inscrito no CNPJ n°. 87.085.460/0001-48, **DECLARO**, sob pena de responsabilidade civil, penal e administrativa e nos termos do art. 33, V, "b" e "c" da Lei Federal n° 13.019/2014 que a Organização da Sociedade Civil acima mencionada dispõe de capacidade técnica e operacional, encontra-se em regular funcionamento, no que se refere ao cumprimento de suas finalidades estatutárias, dispondo de estrutura e recursos necessários para a execução do Termo de Colaboração/Fomento e pelo cumprimento de todas as metas, acompanhamento e prestação de contas, conforme detalhamento abaixo:

1. Recursos Humanos
21 colaboradores
2. Instalações Físicas
14 quartos compartilhados, 10 banheiros, 4 salas de estar, 1 cozinha industrial com despensa, 1 refeitório amplo, 1 lavanderia, 1 sala guarda roupas, 2 sala guarda volumes, 2 escritórios, 1 farmácia, 1 garagem ampla (sala de convívio), 1 banheiro colaboradores. Em anexo 1 casa com 1 sala de estar, 1 quarto, 1 cozinha e 1 banheiro para o descanso dos colaboradores.
3. Equipamentos
A ASCAI possui equipamentos para o atendimento dos moradores e realiza a compra e manutenção dos mesmos sempre que possível e necessário
4. Mobiliários
A ASCAI possui mobiliário para o atendimento dos moradores e realiza a compra e manutenção dos mesmos sempre que possível e necessário
5. Experiência na execução do objeto
A finalidade do projeto é de que serviços sejam mantidos com resultados satisfatórios de forma que os 46 idosos moradores da ASCAI tenham seus direitos básicos garantidos. Com isso, é esperado que sejam mantidos os idosos na casa recebendo seus atendimentos de qualidade.

Por ser verdade, firmo a presente declaração.

Caçapava do Sul -RS, 22 de junho de 2022.

DIRCENEIA ROBERTO DE BARCELLOS
CPF: 540.856.400-20
PRESIDENTE