



# Banda Municipal

## Dr. Cyro Carlos de Melo

Caçapava do Sul/RS

### PLANO DE TRABALHO

#### 1 - DADOS CADASTRAIS

NOME DA INSTITUIÇÃO: BANDA MUNICIPAL DR. CYRO CARLOS DE MELO		C.N.P.J.: 08.765.783.0001-06	
TIPO DE ORGANIZAÇÃO DA SOCIEDADE CIVIL: ASSOCIAÇÃO		<input checked="" type="checkbox"/> Sem Fins Lucrativos <input type="checkbox"/> Cooperativa <input type="checkbox"/> Religiosa	
ENDEREÇO: Av. Liberdade s/n - Ginásio de Esportes Dr. Cyro Carlos de Melo			
AIRRO: Floresta	CIDADE: Caçapava do Sul	U.F.: RS	CEP: 96.570-000
TELEFONE: ( 55 ) 99930.0188	E-MAIL: fatimajovane@hotmail.com		
NOME DO RESPONSÁVEL: Fátima Jovane Santos Nunes		CPF: 286394300-63	
PERÍODO DE MANDATO: 2021/2023	CARTEIRA DE IDENTIDADE/ÓRGÃO EXPEDIDOR: 8014505534 -SSP	CARGO: Presidente	
ENDEREÇO: Rua Sete de Setembro, 270		CEP: 96.570.000	

#### 2 PROPOSTA DE TRABALHO

NOME DO PROJETO: Música para todos	PRAZO DE EXECUÇÃO	
	INICIO	TERMINO
	Mai 2022	Novembro 2022

#### PÚBLICO ALVO:

Crianças, jovens e adultos das mais diversas classes sociais do município de Caçapava do Sul/RS.

#### DESCRIÇÃO DA REALIDADE QUE SERÁ OBJETO DA PARCERIA ( DEVENDO SER DEMONSTRADO O NEXO ENTRE A REALIDADE E AS ATIVIDADES OU PROJETOS E METAS A SEREM ATINGIDAS)

A entidade Banda Municipal Dr. Cyro Carlos de Melo tem por objetivo fomentar a cultura musical e instrumental, oferecendo oportunidade de aprendizado e participação a todos os cidadãos caçapavanos. A direção desde 10 de janeiro de 2007, trabalha com diversos municípios de ambos os sexos, moradores do centro e dos bairros das diferentes faixas etárias de idade e de classes sociais, promovendo a igualdade, a cidadania e a inclusão social, através do aprendizado da música com aulas teóricas e técnicas gratuitas. Neste Projeto estaremos atendendo 35 alunos efetivos de forma presencial ou virtual com idades de 06 a 78 anos, incluindo crianças em vulnerabilidade social. O objetivo da entidade é dar oportunidade para todos.

#### JUSTIFICATIVA DA PROPOSIÇÃO:

A Banda Municipal Dr. Cyro Carlos de Melo é uma entidade privada sem fins lucrativos, sua diretoria realiza um trabalho voluntário, sem nenhuma remuneração e atende crianças, jovens e adultos independente de classe social, inclusive alguns

Handwritten signatures and initials in blue ink.

em vulnerabilidade social, que além de aprender, têm a chance de participar das atividades musicais e culturais, preenchendo o seu tempo através das aulas e ensaios, dando sua contribuição ao município. O atendimento ocorre durante o ano todo.

O trabalho é desenvolvido por instrutor/maestro, que é o responsável pelo aprendizado e pelas apresentações do grande grupo ao longo do ano. A Banda também tem no seu quadro, alunos de escolas da periferia e do centro, da APAE, CAPS, AABB comunidade e Abrigo, bem como outros. O maestro é um prestador de serviços e imprescindível para que a entidade esteja em pleno funcionamento.

### 3 OBJETIVOS

#### 3.1 GERAIS

a) Fomentar a cultura musical e instrumental no município de Caçapava do Sul/RS

b) Promover a integração

c) Difundir a arte musical através da execução de instrumentos de sopro e percussão, estimulando a frequência nas aulas, visando a socialização e profissionalização.

#### 3.2. ESPECÍFICOS

a.1) Desenvolver o Projeto "Música para todos", sua manutenção e acompanhamento

a.2) Realizar ensaios semanais entre os participantes

a.3) Promover aulas teóricas de música instrumental

b.1) Promover aulas técnicas de música instrumental e percussão

b.2) Divulgar a Entidade na Mídia local

b.3) Realizar integração cultural através da música

### 4. METODOLOGIA

FORMA DE EXECUÇÃO DAS ATIVIDADES OU DOS PROJETOS E DE CUMPRIMENTO DAS METAS:

4.1 Aulas Teóricas e Práticas (ensaios) que serão realizados três vezes por semana, nas quartas e quintas-feiras (30 minutos cada e aos sábados (60 minutos). Se houverem restrições por parte do Poder Público, as aulas e ensaios serão realizados em horários alternados com número reduzido de alunos ou virtuais.

#### 4.2 Contrapartida

Instrumentos de propriedade da BMCCM

01 Bombardão (tuba) marca Yamaha valor R\$ 15.000,00

02 Bombardino marca Yamaha valor R\$ 9.000,00

01 Clarinete marca Eagle valor R\$ 1.000,00

Total.....25.000,00

### 5. METAS E RESULTADOS ESPERADOS:

5.1 - DESCRIÇÃO DAS METAS E DE ATIVIDADES OU PROJETOS A SEREM EXECUTADOS, DE ACORDO COM O CRONOGRAMA DE EXECUÇÃO FÍSICA DO OBJETO:

Manter a Banda em atividade, com aulas e ensaios presenciais ou virtuais.

Manter o pagamento do Maestro/Instrutor e encargos

Apresentações musicais (06), podendo ser presenciais ou virtuais

Manter o controle de participações através da lista de chamada.

#### 5.2 - RESULTADOS ESPERADOS:

Aprendizado da música, participação junto à comunidade e reintegração junto à sociedade e demais integrantes, para que se tornem cidadãos de bem. Colaboração com o município. Divulgação do município. Possibilitar acesso às pessoas em vulnerabilidade social, sendo instrumento de transformação na vida delas.

Handwritten signatures and initials in blue ink at the bottom right of the page.

5.3 – PARÂMETROS PARA AFERIÇÃO DO CUMPRIMENTO DAS METAS:

Atendimento a um número de 35 alunos, com idades de 06 a 78 anos (crianças, jovens e adultos).  
 Lista de presença  
 Apresentação de guias e folha de pagamento  
 Divulgação na Imprensa escrita e falada  
 Apresentações musicais  
 Fotos

5.4 – DESCRIÇÃO DAS AÇÕES

Meta		Ações	
1	Aulas Teóricas	1	Aprendizado da música/partituras ( uma vez por semana)
		2	
		...	
2	Aulas Práticas	1	Ensaaios ( três vezes por semana)
		3.	Apresentações musicais (06)
		...	

6. CRONOGRAMA DE EXECUÇÃO (META, ETAPA OU FASE)

META	ETAPA/FASE	ESPECIFICAÇÃO	INDICADOR FÍSICO		DURAÇÃO	
			UNIDADE	QUANTIDADE	INÍCIO	TÉRMINO
01	Ensaaios	Participação de todos (sopro e percussão)		12 por mês	Maio 2022	Novembro 2022
02	Teoria	Participação somente (sopro)		04 por mês	Maio 2022	Novembro 2022
03	Apresentações			06 (período) Projeto	Maio 2022	Novembro 2022

7. PREVISÃO DE RECEITAS E DESPESAS (R\$1,00)

RECEITA	TOTAL	VALOR MENSAL	VALOR ANUAL
PROPONENTE			R\$ 200,00
CONCEDENTE			R\$ 25.000,00
<b>TOTAL GERAL</b>			<b>R\$ 25.200,00</b>

Despesa	TOTAL	VALOR MENSAL	VALOR ANUAL
PROPONENTE			

Handwritten signatures and initials in blue ink at the bottom right of the page.

CONCEDENTE			
TOTAL GERAL			

**8. CRONOGRAMA DE DESEMBOLSO (R\$ 1,00)**

(considerar como primeiro mês o de início do projeto)

**8.1. CONCEDENTE**

Meta	1º mês	2º mês	3º mês	4º mês	5º mês	6º mês
	3.600,00	3.600,00	3.600,00	3.600,00	3.600,00	3.600,00
Meta	7º mês	8º mês	9º mês	10º mês	11º mês	12º mês
	3.400,00					

**8.2. PROPONENTE - ORGANIZAÇÃO PARCEIRA (CONTRAPARTIDA)**

Meta	1º mês	2º mês	3º mês	4º mês	5º mês	6º mês
Meta	7º mês	8º mês	9º mês	10º mês	11º mês	12º mês
	200,00					

**9. DETALHAMENTO DA APLICAÇÃO DOS RECURSOS FINANCEIROS**

UNID	ESPECIFICAÇÃO DA DESPESA	VALOR MENSAL	VALOR TOTAL
	<b>Material de Consumo</b>		
	(material de expediente, sociopedagógico etc. Descrever pormenorizadamente, com indicação do custo unitário e total de acordo com os valores praticados no mercado, instruídos de orçamentos)	000000	0000000
	<b>Serviços de Terceiros – Pessoa Física</b>		
	(descrever cada contratação individualmente)		
	<b>Prestador de Serviços/Maestro/instrutor</b>	R\$ 2.612,55	R\$ 18.287,85
	<b>Serviços de Terceiros – Pessoa Jurídica</b>	000000000	000000000
	(descrever cada contratação individualmente)		

Handwritten signatures and initials at the bottom right of the page.

<b>Custos Indiretos/Equipe Encarregada pela execução</b>		
(descrever total das despesas pormenorizadamente como aluguel, energia elétrica, água, internet, telefone, material de consumo etc.)		
<b>Equipamentos Permanentes</b>		
(Se houver a necessidade, descrever cada bem ou material a ser adquirido, com custo unitário de acordo com os valores praticados no mercado, instruído com orçamentos prévios)		
<b>Remuneração da equipe encarregada da execução do Plano de Trabalho</b>		
(descrição pormenorizada das despesas, inclusive de pessoal próprio da organização da sociedade civil, durante a vigência da parceria, compreendendo as despesas com pagamentos de impostos, contribuições sociais, Fundo de Garantia do Tempo de Serviço - FGTS, férias, décimo terceiro salário, salários proporcionais, verbas rescisórias e demais encargos sociais e trabalhistas)		
INSS	R\$ 930,00	R\$ 6.510,00
IR	R\$ 57,45	R\$ 402,15
<b>Total R\$</b>		<b>R\$ 6.912,15</b>

## 10. PRESTAÇÃO DE CONTAS

### MODO E PERIODICIDADE DAS PRESTAÇÕES DE CONTAS

- \_\_\_\_ ( ) dias contados do recebimento do repasse mensal.
- \_\_\_\_ ( ) dias contados do término da vigência.

### PRAZO DE ANÁLISE DA PRESTAÇÃO DE CONTAS PELA ADMINISTRAÇÃO PÚBLICA

- \_\_\_\_ dias, contados da data de seu recebimento ou do cumprimento de diligência determinada, prorrogado justificadamente por igual período.

Caçapava do Sul, 18 de abril de 2022.

*Fátima Jovane Santos Nunes*  
Fátima Jovane Santos Nunes

CPF 286394300/63

Presidente da BMCCM

## 11. DECLARAÇÃO

*Handwritten signatures and initials in blue ink.*

Na qualidade de representante legal da ORGANIZAÇÃO DA SOCIEDADE CIVIL, declaro, para fins de comprovação junto ao MUNICÍPIO, para efeitos e sob as penas da Lei, que inexistem qualquer débito ou situação de inadimplência com a Administração Pública Municipal ou qualquer entidade da Administração Pública, que impeça a transferência de recursos oriundos de dotações consignadas no orçamento do Município para aplicação na forma prevista e determinada por este Plano de Trabalho.

Pede Deferimento.

Caçapava do Sul, 18 de abril de 2022.

  
Fátima Jovane Santos Nunes  
Presidente

Banda Municipal Dr. Cyro Carlos de Melo

  
FAP  
18/04/2022



*Banda Municipal*  
*Dr. Cyro Carlos de Melo*  
*Caçapava do Sul/RS*

CONTRATAÇÃO DE MAESTRO

JUSTIFICATIVA

A direção da Banda Municipal Dr. Cyro Carlos de Melo justifica a contratação do maestro NELSON VIDAL DA ROSA VALEJO, que realiza o trabalho de maestro/instrutor/regente desde a fundação da Entidade, pelo motivo de que, ele reside na cidade de Caçapava do Sul, facilitando assim as aulas e ensaios três vezes na semana, e também para atender o município junto as apresentações musicais. Em anexo encaminhamos tabela de valores pagos aos maestros.

Caçapava do Sul, 18 de abril de 2022.

  
Fátima Jovane Santos Nunes

Presidente da BMCCM

  
FJP h 5/1/22

56

PORTE DA EMPRESA	SALÁRIO MÉDIO				
	TRAINEE	JUNIOR	PLENO	SENIOR	MASTER
Grande Empresa	R\$ 2.124,54	R\$ 2.655,67	R\$ 3.319,59	R\$ 4.149,49	R\$ 5.186,86
Média Empresa	R\$ 1.634,26	R\$ 2.042,82	R\$ 2.553,53	R\$ 3.191,91	R\$ 3.989,89
Pequena Empresa	R\$ 1.257,12	R\$ 1.571,40	R\$ 1.964,25	R\$ 2.455,31	R\$ 3.069,14

## Quanto ganha um Regente?

As informações da tabela acima são referentes ao salário médio de um Regente, considerando o porte da empresa e tempo de experiência do profissional. As informações foram retiradas do SINE - Site Nacional de Empregos, um serviço que atua em todo o Brasil como classificado online de vagas de emprego.

## A carreira do Regente

Cabe ao **Regente**? Também conhecido como **Maestro**, este profissional é responsável por conduzir de forma harmônica uma orquestra em todos os instrumentos e vozes. Nos concertos, cabe ao regente/maestro, não permitir que a dinâmica musical se perca, quando realizada em conjunto. Como regente de coros, orquestras, produtor, instrumentista acompanhador, assim como compor, arranjar, transcrever e adaptar músicas, através da utilização de partituras.

Quer se tornar um Regente? Invista agora mesmo em um **curso de graduação em Música - Regência** através do [Educa Mais Brasil](#). Acesse o site do curso da música.

## Oportunidades de emprego

Com um amplo campo de atuação no cenário musical, o **Regente** poderá encontrar excelentes **vagas de emprego** dentro de sua profissão, com isso, que o trabalho é atraente. Ao concluir a graduação em Música - Regência, o **Maestro** poderá encontrar as **melhores oportunidades de atuação** em escolas, igrejas, corais e grupos instrumentais, de maneira a ampliar as oportunidades para profissionais dessa área. Também poderá desenvolver atividades em bancas de seleção e de ser contratado para dirigir a execução da trilha sonora de obras cinematográficas.

## Habilidades e competências

Para que o Regente venha se destacar no mercado, é essencial que o mesmo tenha domínio musical em variados aspectos, como dominar partitura, conhecimento de harmonia, contraponto, bem como, possuir uma apurada percepção sonora, a fim de distinguir o que está conduzindo e se preparar em outras **competências e habilidades necessárias para se tornar um bom Regente musical**:

- Foco;
- Criatividade;
- Desenvoltura;
- Organização;
- Boa comunicação e convivência;
- Curiosidade;
- Empatia, entre outras.

*Handwritten notes and signatures in blue ink at the bottom right of the page.*



## Salário de Regente - Carreira de Regente

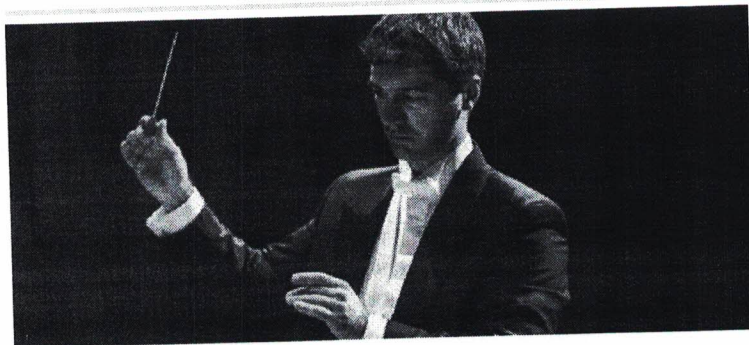

### Profissão Regente: salário e carreira na área de MÚSICA - REG

Aqui você vai encontrar informações sobre o curso de graduação em MÚSICA - REGÊNCIA, mais especificamente relação salarial desses profissionais. Confira se o curso é ideal para você e conte com o Educa Mais Brasil para mudar sua vida.

#### EXPERIÊNCIA PROFISSIONAL

	Trainee	Junior	Pleno	Senior
<b>Pequena Empresa</b>				
<b>Média Empresa</b>				
<b>Grande Empresa</b>				
<b>PORTE DA EMPRESA</b>	<b>SALÁRIO MÉDIO</b>			
	<b>TRAINEE</b>	<b>JUNIOR</b>	<b>PLENO</b>	<b>SENIOR</b>
<b>Grande Empresa</b>	R\$ 2.124,54	R\$ 2.655,67	R\$ 3.319,59	R\$ 4.149,40
<b>Média Empresa</b>	R\$ 1.634,26	R\$ 2.042,82	R\$ 2.553,53	R\$ 3.191,90
<b>Pequena Empresa</b>	R\$ 1.257,12	R\$ 1.571,40	R\$ 1.964,25	R\$ 2.455,30

### Quanto ganha um Regente?

As informações da tabela acima são referentes ao salário médio de um Regente, considerando o porte da empresa e a experiência profissional.

As informações foram retiradas do SINE - Site Nacional de Empregos, um serviço que atua em todo o Brasil como canal de emprego, promovendo o contato entre empregador e trabalhador.

*Handwritten signature and initials in blue ink.*

**Salário de Músico - Carreira de Músico**

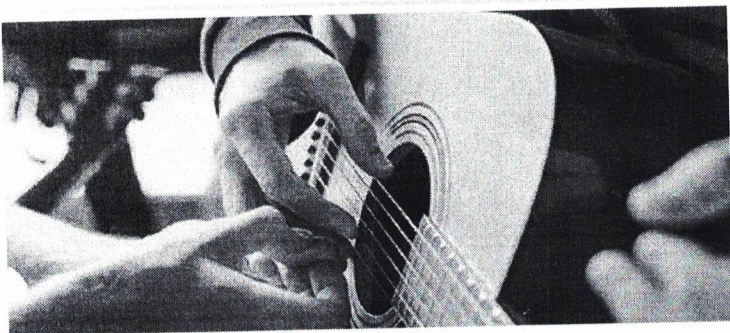

**Profissão Músico: salário e carreira na área de MÚSICA**

Aqui você vai encontrar informações sobre o curso de graduação em MÚSICA, mais especificamente relacionadas às habilidades e à média salarial desses profissionais. Confira se o curso é ideal para você e conte com o Educa Mais Brasil para mudar a história da sua vida!

**EXPERIÊNCIA PROFISSIONAL**

	Trainee	Junior	Pleno	Senior	Master
Pequena Empresa					
Média Empresa					
Grande Empresa					
<b>PORTE DA EMPRESA</b>	<b>SALÁRIO MÉDIO</b>				
	Trainee	Junior	Pleno	Senior	Master
Grande Empresa	R\$ 1.757,88	R\$ 2.197,35	R\$ 2.746,69	R\$ 3.433,36	R\$ 4.291,70
Média Empresa	R\$ 1.352,22	R\$ 1.690,27	R\$ 2.112,84	R\$ 2.641,05	R\$ 3.301,31
Pequena Empresa	R\$ 1.040,17	R\$ 1.300,21	R\$ 1.625,26	R\$ 2.031,58	R\$ 2.539,48

Quanto ganha um Músico?

Handwritten signatures and initials in blue ink.

experiência do profissional.

As informações foram retiradas do SINE - Site Nacional de Empregos, um serviço que atua em todo o Brasil como classificado online. 59  
Vr  
le vagas de emprego, promovendo o contato entre empregador e trabalhador.

## A carreira do Músico

O **campo de atuação do músico profissional** é muito amplo, gestão do próprio trabalho artístico, divulgando e distribuindo seus próprios álbuns. Pode atuar em óperas, recitais, realizar preparação vocal de corais, criar partituras musicais, trilha sonoras para filmes, lecionar em escolas de música ou no Ensino Fundamental e Médio, tocar instrumento como solista, desenvolver pesquisa acadêmica, entre outras atuações. Pode, também, trabalhar com criação musical, diretamente no computador.

## Oportunidades de emprego

As oportunidades de emprego para o **profissional formado em Música** são bem diversificadas. Se escolher pela Licenciatura, poderá dar aulas em instituições dos ensinos Fundamental e Médio, e encontra um mercado estável, por conta da lei de 2008, que tornou obrigatório o ensino da música em todas as escolas de Educação Básica.

Alguns músicos profissionais escolhem atuar na gestão do próprio trabalho artístico, na área de produção, divulgação e distribuição de seus próprios álbuns, inclusive nas ferramentas de e-commerce.

Outra área de atuação é na coordenação de projetos sociais, relacionados ao ensino de música, na reabilitação de idosos ou de pessoas com problemas psicológicos. Além de grupos e orquestras, pesquisa da universidade e em conservatórios e escolas livres de música.

## Habilidades e competências

Algumas habilidades e competências são esperadas do profissional formado em Música, independente da área de atuação na profissão, ele deverá saber manejar programas musicais em equipamentos digitais de reprodução e gravação. O **músico profissional** terá habilidades com partitura, aquecimento vocal, composição, interpretação, regência e produção de obras eruditas e populares.

## Salários de outras profissões

▶ Quanto ganha um Advogado

▶ Quanto ganha um Biomédico

▶ Quanto ganha um Gestor Financeiro

▶ Quanto ganha um Tecnólogo em Segurança no Trabalho

Handwritten notes and signatures in blue ink at the bottom right of the page.

60  
vs.

## Comece a estudar agora. O Educa Mais Brasil te ajuda!

O **Educa Mais Brasil** é o maior programa de inclusão educacional do país. Ao todo, são mais de 400 mil alunos beneficiados por todo o Brasil. Você também pode fazer parte desta realidade! Encontre uma bolsa de estudo de até 70% e muda a história da sua vida!

### Encontre sua bolsa

Buscando Bolsas de Estudo em:

UUJ - RS ▾

Curso  Faculdade

Curso que deseja estudar:

Deixe seu comentário sobre o curso de MÚSICA

Classificar por **Mais recentes**

0 comentários



Adicione um comentário...

Plugin de comentários do Facebook

Fale com o  
Educa Mais Brasil

WhatsApp

Seg a Sex: 07h às 21h00  
Sábado: 08h às 18h

Siga-nos nas redes sociais



Educação

E+B Educação

Programas do Governo

Dicas E+B

Handwritten notes and signatures in blue ink at the bottom right of the page.

BANDA MUNICIPAL DR. CYRO CARLOS DE MELO  
 CNPJ: 08.765.783/0001-06

CC: BANDA  
 Mensalista

Folha Mensal  
 Outubro de 2021

Código	Nome do Funcionário	CBO	Departamento	Filial
1	NELSON VIDAL DA ROSA VALEJO MUSICO REGENTE	262615	2	1
		Admissão:	01/03/2011	

Código	Descrição	Referência	Vencimentos	Descontos	
3002	SERVIÇOS PRESTADOS	3.200,00	3.200,00	352,00	
858	INSS AUTONOMO.	11,00		72,40	
857	IRRF AUTONOMO	15,00			
Matricula INSS: 12348327262			Total de Vencimentos	Total de Descontos	
			3.200,00	424,40	
			Valor Líquido →	2.775,60	
Salário Base	Sal. Contr. INSS	Base Cál. FGTS	FGTS do Mês	Base Cál. IRRF	Faixa IRRF
0,00	3.200,00	0,00	0,00	0,00	0,00

**DOCUMENTO FOI UTILIZADO  
 P/ PRESTAÇÃO DE CONTA  
 PREEITURA CAÇAPAVA DO SUL**

Declaro ter recebido a importância líquida discriminada neste recibo.

*Nelson Vidal da Rosa Valejo*  
 Assinatura do Funcionário

03/11/2021

Data

*Handwritten mark*

*Handwritten marks and signatures*

BANDA MUNICIPAL DR. CYRO CARLOS DE MELO  
CNPJ: 08.765.783/0001-06

CC: BANDA  
Mensalista

Folha Mensal  
Dezembro de 2021

Código 1 Nome do Funcionário NELSON VIDAL DA ROSA VALEJO  
MUSICO REGENTE  
CBO 262615 Departamento 2 Final 1  
Admissão: 01/03/2011

Código	Descrição	Referência	Vencimentos	Descontos	
3002	SERVIÇOS PRESTADOS	3.200,00	3.200,00	352,00	
858	INSS AUTONOMO.	11,00		72,40	
857	IRRF AUTONOMO	15,00			
DOCUMENTO FOI UTILIZADO P/ PRESTAÇÃO DE CONTA PREFEITURA CAÇAPAVA DO SUL					
Matrícula INSS: 12348327262			Total de Vencimentos	Total de Descontos	
			3.200,00	424,40	
			Valor Líquido →	2.775,60	
Salário Base	Sal. Contr. INSS	Base Cálculo FGTS	FGTS do Mês	Base Cálculo IRRF	Faixa IRRF
0,00	3.200,00	0,00	0,00	0,00	0,00

Declaro ter recebido a importância líquida discriminada neste recibo.

*Nelson Vidal da Rosa Valejo*  
Assinatura do Funcionário

22/12/2021  
Data

*BR*

*hp*  
*h*  
*15/11/21*

BANDA MUNICIPAL DR. CYRO CARLOS DE MELO  
CNPJ: 08.765.783/0001-06

CC: BANDA  
Mensalista

Folha Mensal  
Novembro de 2021

Código	Nome do Funcionário	CBO	Departamento	Filial
1	NELSON VIDAL DA ROSA VALEJO MUSICO REGENTE	262615	2	1
		Admissão:	01/03/2011	

Código	Descrição	Referência	Vencimentos	Descontos
3002	SERVIÇOS PRESTADOS	3.200,00	3.200,00	
858	INSS AUTONOMO.	11,00		352,00
857	IRRF AUTONOMO	15,00		72,40
<b>DOCUMENTO FOI UTILIZADO P/ PRESTAÇÃO DE CONTA PREFEITURA CAÇAPAVA DO SUL</b>				

Matrícula INSS: 12348327262

Total de Vencimentos	Total de Descontos
3.200,00	424,40

Valor Líquido
2.775,60

Salário Base	Sal. Contr. INSS	Base Cál. FGTS	FG.T.S do Mês	Base Cál. IRRF	Faixa IRRF
0,00	3.200,00	0,00	0,00	0,00	0,00

Declaro ter recebido a importância líquida discriminada neste recibo.

*x Nelson Vidal da Rosa Valejo*  
Assinatura do Funcionário

01.11.2021  
Data

*Handwritten notes and signatures at the bottom right of the page.*



Receita Federal

Documento de Arrecadação de Receitas Federais

CNPJ 08.765.783/0001-06

Razão Social BANDA MUNICIPAL DR. CYRO CARLOS DE MELO

Período de Apuração Outubro/2021

Data de Vencimento 19/11/2021

Número do Documento 07.16.21308.7097797-0

Pagar este documento até 19/11/2021

Observações Nº Recibo Declaração: 50000008066599

Valor Total do Documento 992,00

Composição do Documento de Arrecadação

Código	Denominação	Principal	Multa	Juros	Total
1099	CP SEGURADOS - CONTRIBUINTES INDIVIDUAIS - 11 01 CP SEGURADOS - CONTRIBUINTES INDIVIDUAIS - 11% PA:10/2021 Vencimento:19/11/2021	352,00			352,00
1138	CONTRIB PREVIDENCIÁRIA EMPRESA/EMPREGADOR 04 CP PATRONAL - CONTRIBUINTES INDIVIDUAIS PA:10/2021 Vencimento:19/11/2021	640,00			640,00
<b>Totais</b>		<b>992,00</b>			<b>992,00</b>

DOCUMENTO EOI UTILIZADO PI PRESTAÇÃO DE CONTA PREEITURA CAÇAPAVA DO SUL

Handwritten mark

Handwritten marks and signatures





# Receita Federal

# Documento de Arrecadação de Receitas Federais

CNPJ  
**08.765.783/0001-06**

Razão Social  
**BANDA MUNICIPAL DR. CYRO CARLOS DE MELO**

Período de Apuração  
**Novembro/2021**

Data de Vencimento  
**20/12/2021**

Número do Documento  
**07.16.21335.1976291-0**

Pagar este documento até  
**20/12/2021**

Observações  
**Nº Recibo Declaração: 50000013940003**

Valor Total do Documento  
**992,00**

## Composição do Documento de Arrecadação

Código	Denominação	Principal	Multa	Juros	Total
1099	CP SEGURADOS - CONTRIBUINTES INDIVIDUAIS - 11	352,00			352,00
	01 CP SEGURADOS - CONTRIBUINTES INDIVIDUAIS - 11%				
	PA:11/2021 Vencimento:20/12/2021				
1138	CONTRIB PREVIDENCIÁRIA EMPRESA/EMPREGADOR	640,00			640,00
	04 CP PATRONAL - CONTRIBUINTES INDIVIDUAIS				
	PA:11/2021 Vencimento:20/12/2021				
	<b>Totais</b>	<b>992,00</b>			<b>992,00</b>

**DOCUMENTO FOI UTILIZADO  
P/ PRESTAÇÃO DE CONTA  
PREFEITURA.ÇAÇAPAVA DO SUL**

*Handwritten signatures and initials in blue ink.*



Receita Federal

Documento de Arrecadação de Receitas Federais

CNPJ 08.765.783/0001-06

Razão Social BANDA MUNICIPAL DR. CYRO CARLOS DE MELO

Período de Apuração Dezembro/2021

Data de Vencimento 20/01/2022

Número do Documento 07.16.21351.1234967-6

Pagar este documento até 20/01/2022

Observações Nº Recibo Declaração: 50000021107878

Valor Total do Documento 992,00

Composição do Documento de Arrecadação

Código	Denominação	Principal	Multa	Juros	Total
1099	CP SEGURADOS - CONTRIBUINTES INDIVIDUAIS - 11	352,00			352,00
	01 CP SEGURADOS - CONTRIBUINTES INDIVIDUAIS - 11%				
	PA:12/2021 Vencimento:20/01/2022				
1138	CONTRIB PREVIDENCIÁRIA EMPRESA/EMPREGADOR	640,00			640,00
	04 CP PATRONAL - CONTRIBUINTES INDIVIDUAIS				
	PA:12/2021 Vencimento:20/01/2022				
	<b>Totais</b>	<b>992,00</b>			<b>992,00</b>

DOCUMENTO EOI UTILIZADO P/ PRESTAÇÃO DE CONTA PREFEITURA CAÇAPAVA DO SUL

Handwritten signatures and marks at the bottom of the page.

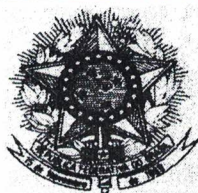

**MINISTÉRIO DA FAZENDA**  
**SECRETARIA DA RECEITA FEDERAL DO BRASIL**  
Documento de Arrecadação de Receitas Federais  
**DARF IR**

**01** NOME / TELEFONE  
BANDA MUNICIPAL DR. CYRO CARLOS DE MELO  
(0055) 32812347

Veja no verso  
Instruções para preenchimento

**ATENÇÃO**

É vedado o recolhimento de tributos administrados pela Secretaria da Receita Federal do Brasil (RFB) cujo valor total seja inferior a R\$ 10,00. Ocorrendo tal situação, adicione esse valor ao tributo de mesmo código de períodos subseqüentes, até que o total seja igual ou superior a R\$ 10,00.

Aprovado pela IN/RFB no. 736 de 2 de maio de 2007

<b>02</b> PERÍODO DE APURAÇÃO →	31/10/2021
<b>03</b> NÚMERO DO CPF OU CNPJ →	08.765.783/0001-06
<b>04</b> CÓDIGO DA RECEITA →	0588
<b>05</b> NÚMERO DE REFERÊNCIA →	
<b>06</b> DATA DE VENCIMENTO →	19/11/2021
<b>07</b> VALOR DO PRINCIPAL →	72,40
<b>08</b> VALOR DA MULTA →	0,00
<b>09</b> VALOR DOS JUROS E / OU ENCARGOS DL - 1.025/69 →	0,00
<b>10</b> VALOR TOTAL →	72,40

AUTENTICAÇÃO BANCÁRIA (Somente nas 1ª e 2ª vias)

**11**  
DOCUMENTO FOI UTILIZADO  
PI PRESTAÇÃO DE CONTA  
PREFEITURA CAÇAPAVA DO SUL

BRB01371007 0272 00272618112621 \*\*\*\*\*72,40

*Handwritten signatures and initials in blue ink.*

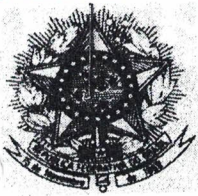
**MINISTÉRIO DA FAZENDA****SECRETARIA DA RECEITA FEDERAL DO BRASIL**

Documento de Arrecadação de Receitas Federais

**DARF IR**

**01** NOME / TELEFONE  
BANDA MUNICIPAL DR. CYRO CARLOS DE MELO  
(0055) 32812347

Veja no verso  
Instruções para preenchimento

**ATENÇÃO**

É vedado o recolhimento de tributos administrados pela Secretaria da Receita Federal do Brasil (RFB) cujo valor total seja inferior a R\$ 10,00. Ocorrendo tal situação, adicione esse valor ao tributo de mesmo código de períodos subsequentes, até que o total seja igual ou superior a R\$ 10,00.

Aprovado pela IN/RFB no. 736 de 2 de maio de 2007

<b>02</b> PERÍODO DE APURAÇÃO →	30/11/2021
<b>03</b> NÚMERO DO CPF OU CNPJ →	08.765.783/0001-06
<b>04</b> CÓDIGO DA RECEITA →	0588
<b>05</b> NÚMERO DE REFERÊNCIA →	
<b>06</b> DATA DE VENCIMENTO →	20/12/2021
<b>07</b> VALOR DO PRINCIPAL →	72,40
<b>08</b> VALOR DA MULTA →	0,00
<b>09</b> VALOR DOS JUROS E / OU ENCARGOS DL - 1.025/69 →	0,00
<b>10</b> VALOR TOTAL →	72,40
<b>11</b> AUTENTICAÇÃO BANCÁRIA (Somente nas 1ª e 2ª vias)	

**DOCUMENTO EM UTILIZADO  
PI PRESTAÇÃO DE CONTA  
PREFEITURA CAÇAPAVA DO SUL**

BRASIL 1999 0272 60-03389121421 111-00000000,40

*Handwritten signatures and initials in blue ink.*

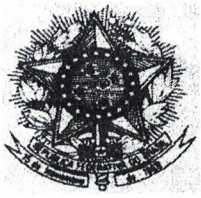

**MINISTÉRIO DA FAZENDA**  
**SECRETARIA DA RECEITA FEDERAL DO BRASIL**  
Documento de Arrecadação de Receitas Federais  
**DARF IR**

**01** NOME / TELEFONE  
BANDA MUNICIPAL DR. CYRO CARLOS DE MELO  
(0055) 32812347

Veja no verso  
Instruções para preenchimento

**ATENÇÃO**

É vedado o recolhimento de tributos administrados pela Secretaria da Receita Federal do Brasil (RFB) cujo valor total seja inferior a R\$ 10,00. Ocorrendo tal situação, adicione esse valor ao tributo de mesmo código de períodos subsequentes, até que o total seja igual ou superior a R\$ 10,00.

Aprovado pela IN/RFB no. 736 de 2 de maio de 2007

**DOCUMENTO EOI UTILIZADO  
PI/PRESTAÇÃO DE CONTA  
PREFEITURA CAÇAPAVA DO SUL**

<b>02</b> PERÍODO DE APURAÇÃO →	31/12/2021
<b>03</b> NÚMERO DO CPF OU CNPJ →	08.765.783/0001-06
<b>04</b> CÓDIGO DA RECEITA →	0588
<b>05</b> NÚMERO DE REFERÊNCIA →	
<b>06</b> DATA DE VENCIMENTO →	20/01/2022
<b>07</b> VALOR DO PRINCIPAL →	72,40
<b>08</b> VALOR DA MULTA →	0,00
<b>09</b> VALOR DOS JUROS E / OU ENCARGOS DL - 1.025/69 →	0,00
<b>10</b> VALOR TOTAL →	72,40
<b>11</b> AUTENTICAÇÃO BANCÁRIA (Somente nas 1ª e 2ª vias)	

ELIB31371687 6272 60\*8440312001 #0000000072,40

Corte aqui.

Handwritten signatures and date: 12/01/2022