

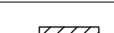

QUADRO DE ESQUADRIAS	
J1	100 X 50 / 155 cm
J2	100 X 150 / 90 cm
J3	110 X 150 / 90 cm
J4	100 X 120 / 90 cm
J5	100 X 150 / 106 cm
J6	175 X 100 / 90 cm
J7	50 X 100 / 90 cm
J8	50 X 100 / 117 cm
J9	150 X 100 / 117 cm

LEGENDA	
	DEMOLIR
	CONSTRUIR GESSO ACARTONADO
	CONSTRUIR ALVENARIA
	CONSTRUIR ALVENARIA BAIXA (1,10M)

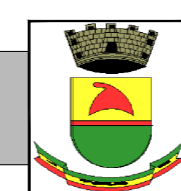
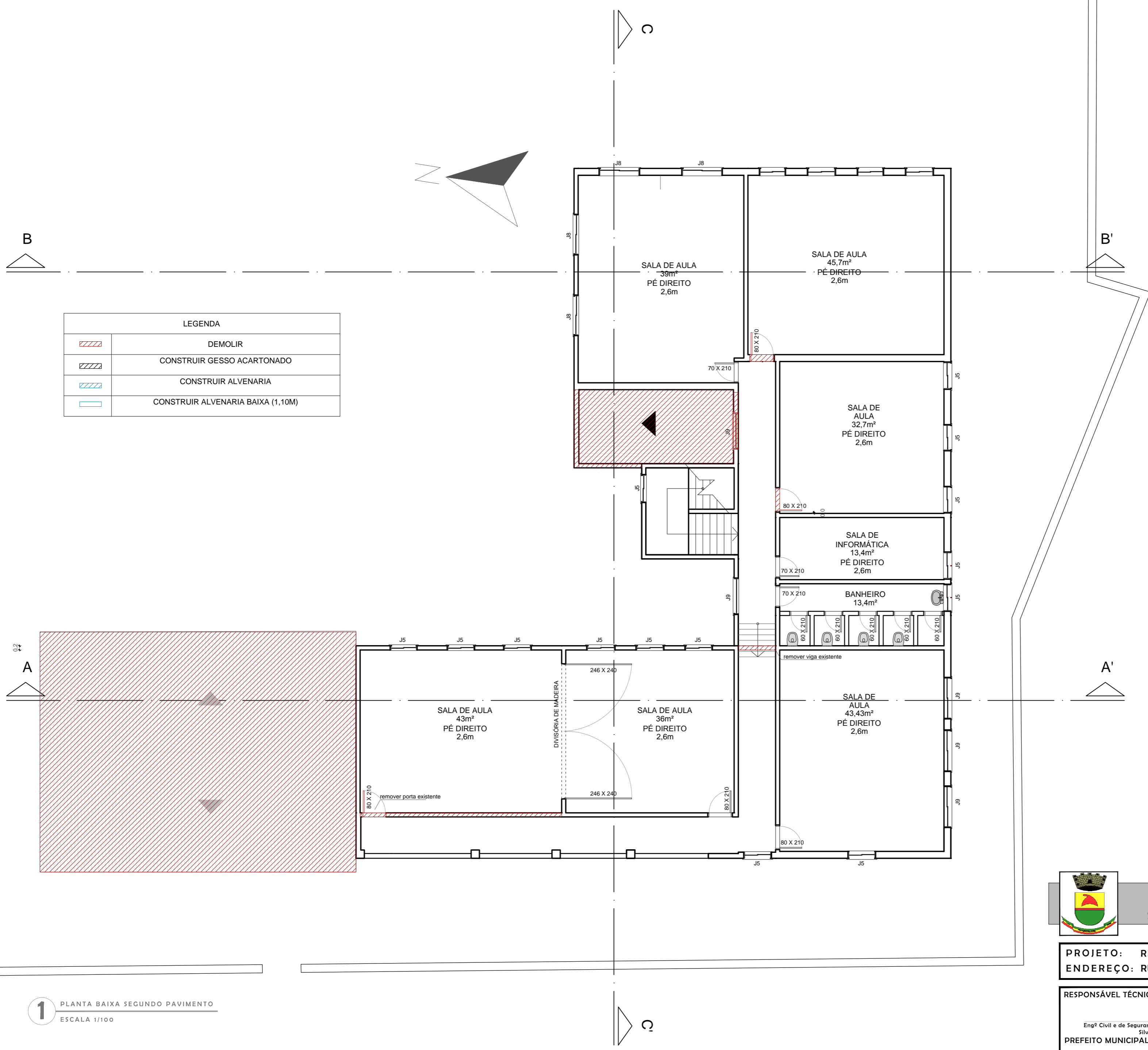

PREFEITURA MUNICIPAL DE CAÇAPAVA DO SUL
 Rua XV de Novembro, 438, Caçapava do Sul /RS
 Secretaria Municipal de Planejamento e Meio Ambiente

PROJETO: REFORMA EDIFICAÇÃO ESCOLA INOCÊNCIO PRATES CHAVES
ENDEREÇO: RUA JOÃO BATISTA EILLERS, QUADRA 203, SETOR 10, LOTE 07

RESPONSÁVEL TÉCNICO:
 Engº Civil e de Segurança do Trabalho - Marcelo de Souza
 Silva - CREA 081.674-D
PREFEITO MUNICIPAL:
 Giovanni Amestoy

PROJETO: Secretaria Municipal de Educação
OBJETO: PLANTA BAIXA - DEMOLIR - SEG. PAV.
ESCALA: indicadas
PRANCHA
09/19
SETEMBRO de 2021

1 PLANTA BAIXA SEGUNDO PAVIMENTO
 ESCALA 1/100