

Quadra 406  
Setor 12

Situação e Localização  
esc: 1:500



**PREFEITURA MUNICIPAL DE CAÇAPAVA DO SUL**  
Secretaria de Município da Coordenação e Planejamento

Junho/2017

Giovani Amestoy - Prefeito

**REFORMA DE ESTRUTURA ESPORTIVA**

Obra (s): Quadra Poliesportiva Ver. José A. Chaves Dias  
Av. João Manoel de Lima e Silva, Lote 02, Quadra 406, Setor 12.

Arquivo Digital  
Quadra P.  
Proj. Ref.

**ARQUITETÔNICO**

**Situação e  
Localização**

Resp. p/projeto de arquitetura  
Pacífico J. Vargas-arquiteto  
CAU A12.407-9

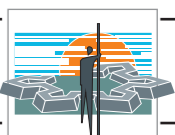

**1**  
SMPMA

# Detalhes

Esc:1:20

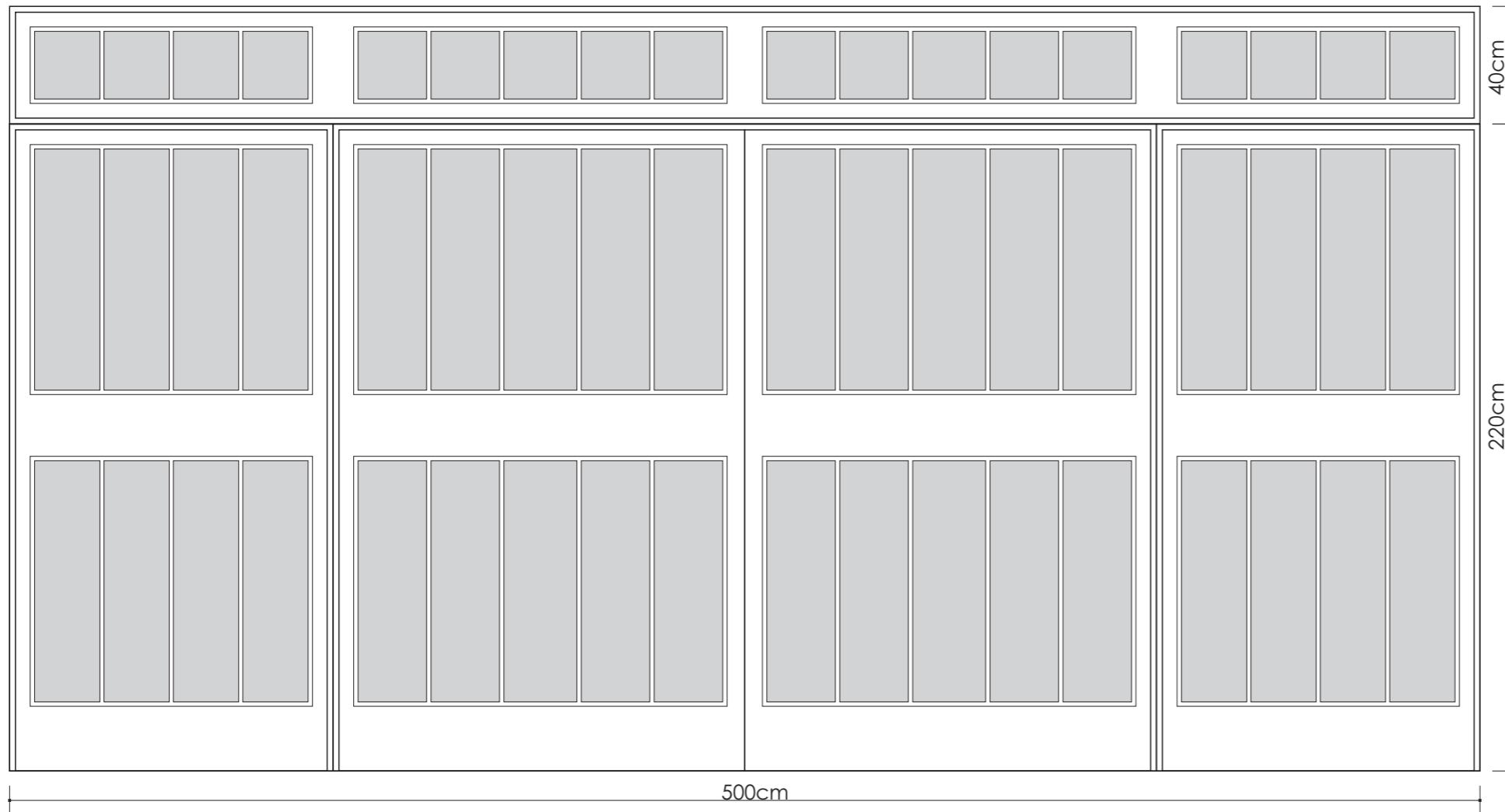

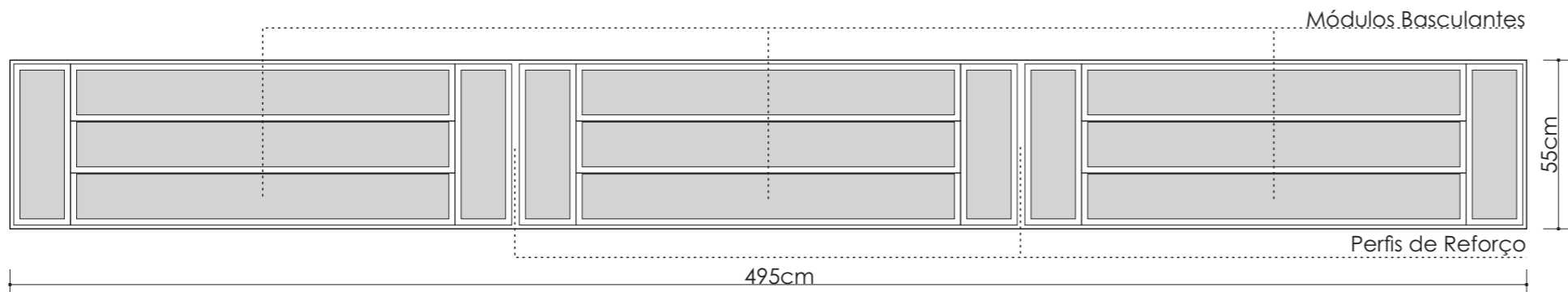

Portão Principal (existente a ser recuperado)

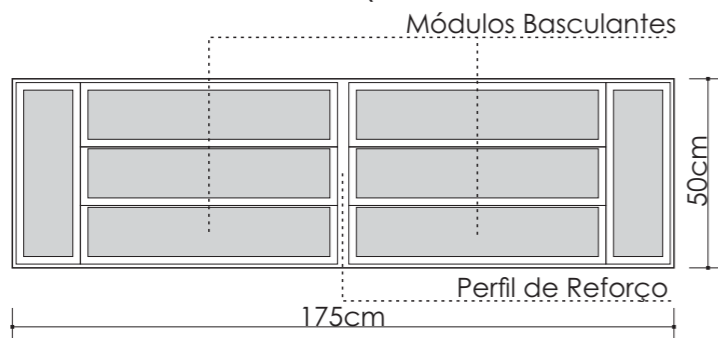

Janelas Laterais (existentes a serem recuperadas)



Janelas dos Sanitários (existentes a serem recuperadas)

	<b>PREFEITURA MUNICIPAL DE CAÇAPAVA DO SUL</b> Secretaria de Município da Coordenação e Planejamento	
Junho/2017	Giovani Amestoy - Prefeito	<b>7</b> SMPMA
<b>REFORMA DE ESTRUTURA ESPORTIVA</b>		
Obra (s): Quadra Poliesportiva Ver. José A. Chaves Dias Av. João Manoel de Lima e Silva, Lote 02, Quadra 406, Setor 12.		
Arquivo Digital Quadra P. Proj. Ref.	<b>ARQUITETÔNICO</b>	Detalhes de Estruturas
		Resp. p/projeto de arquitetura Pacífico J. Vargas-arquiteto CAU A12.407-9

# Detalhes

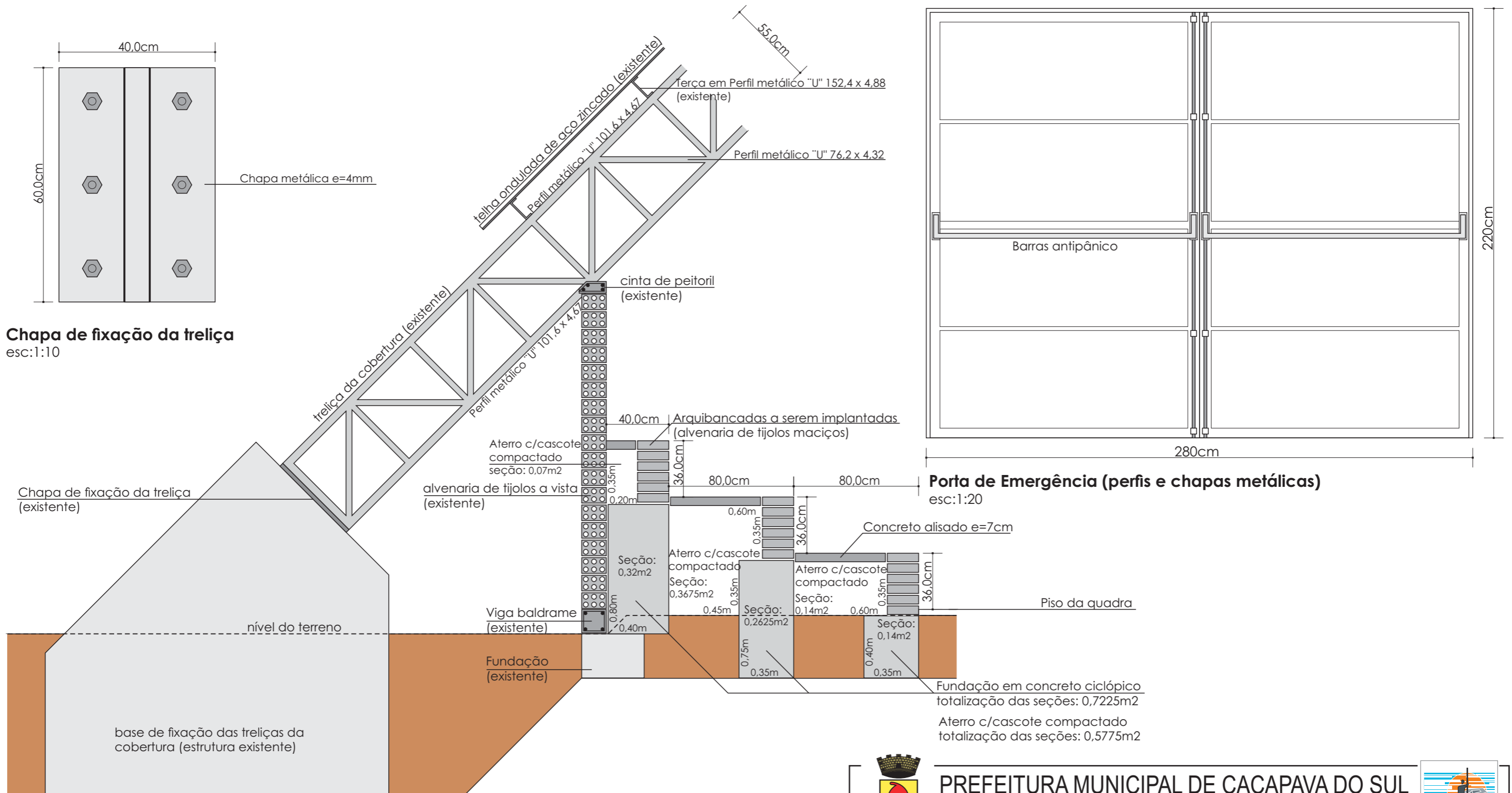

**Detalhe de Estruturas**  
esc:1:25

 Junho/2017	<b>PREFEITURA MUNICIPAL DE CAÇAPAVA DO SUL</b> Secretaria de Município da Coordenação e Planejamento		 8 SMPMA
	_____ Giovani Amestoy - Prefeito		
<b>REFORMA DE ESTRUTURA ESPORTIVA</b> Obra (s): Quadra Poliesportiva Ver. José A. Chaves Dias Av. João Manoel de Lima e Silva, Lote 02, Quadra 406, Setor 12.			
Arquivo Digital Quadra P. Proj. Ref.	<b>ARQUITETÔNICO</b>	<b>Detalhes                  Construtivos</b>	Resp. p/projeto de arquitetura Pacífico J. Vargas-arquiteto CAU A12.407-9

# Detalhes

## Equipamentos para Basquete

- Suportes em perfis metálicos treliçados: recuperação e fixação ;
- Tabela em laminado naval ou MDF acompanhada de aro e rede em polipropileno: aquisição e implantação.

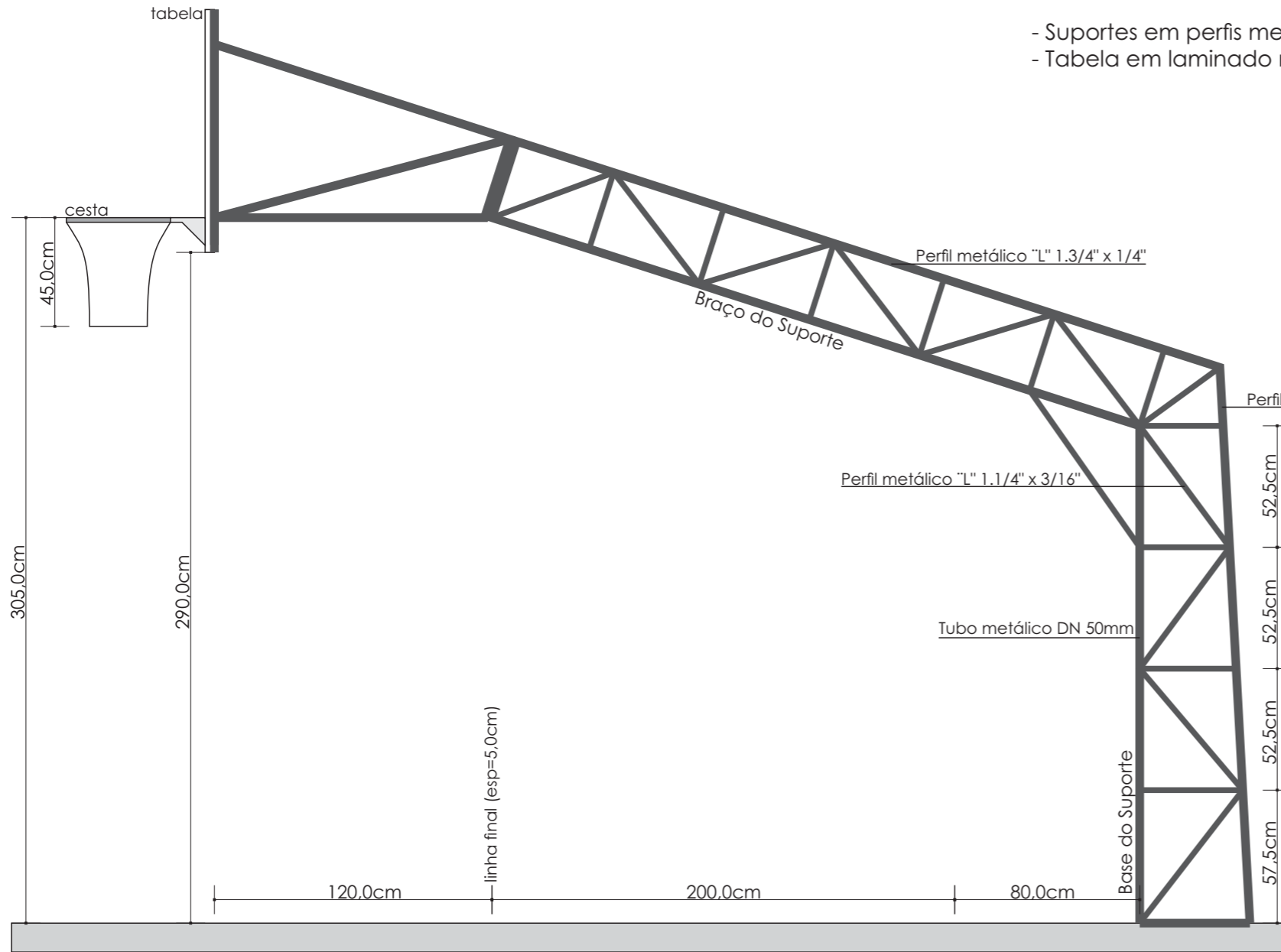

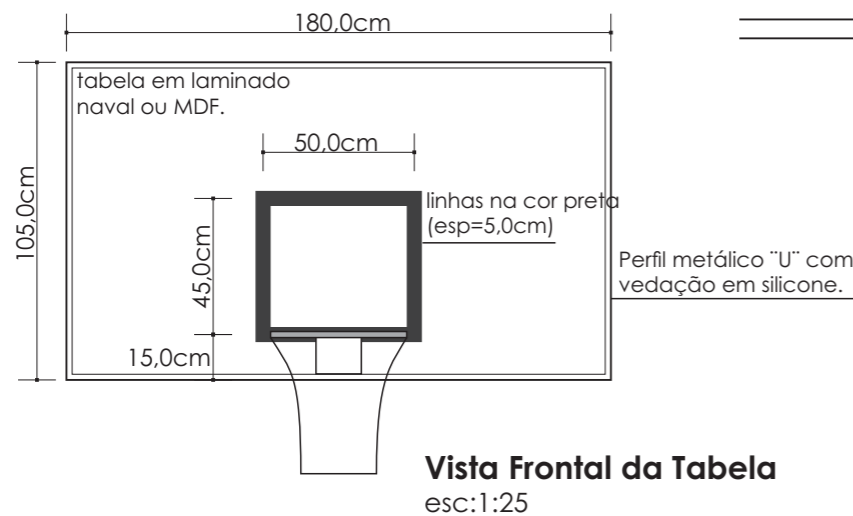
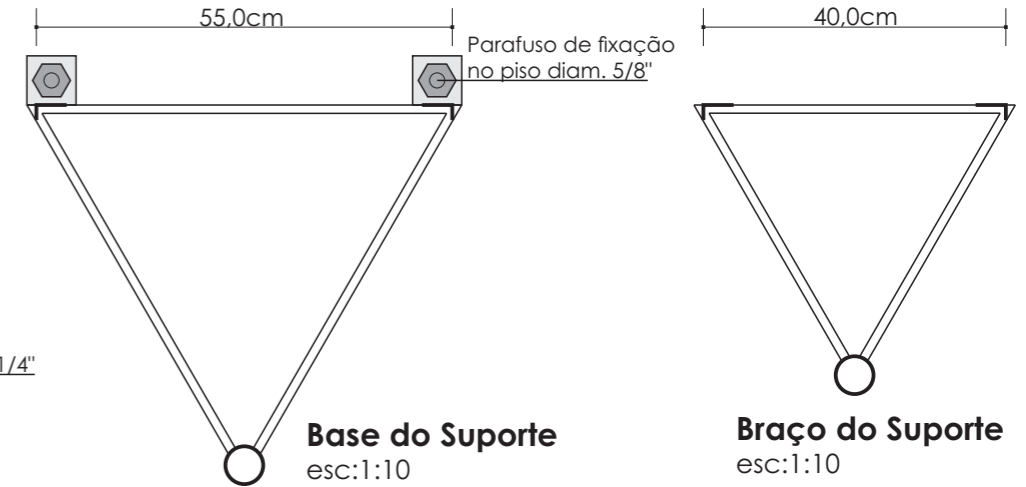

**Vista Lateral da Estrutura**  
esc:1:25

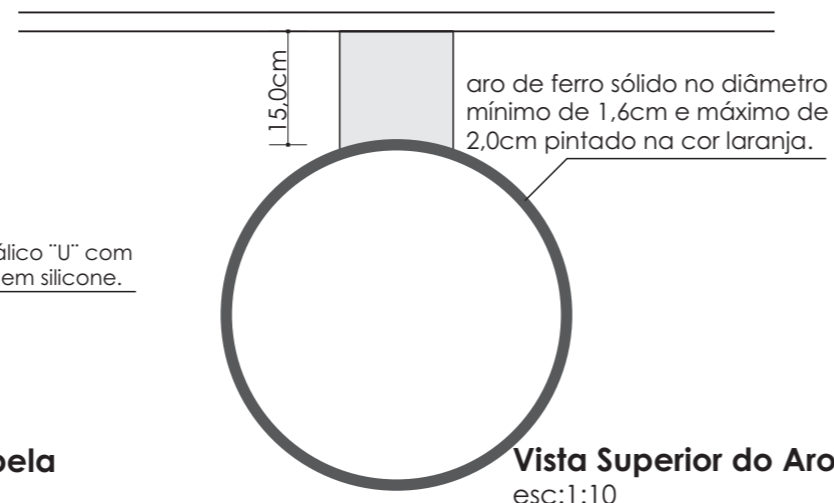

**Vista Frontal da Tabela**  
esc:1:25



**Vista Superior do Aro**  
esc:1:10

 Junho/2017	<b>PREFEITURA MUNICIPAL DE CAÇAPAVA DO SUL</b> Secretaria de Município da Coordenação e Planejamento		 <b>9</b> SMPMA
	_____ Giovani Amestoy - Prefeito		
<b>REFORMA DE ESTRUTURA ESPORTIVA</b> Obra (s): Quadra Poliesportiva Ver. José A. Chaves Dias Av. João Manoel de Lima e Silva, Lote 02, Quadra 406, Setor 12.			
Arquivo Digital Quadra P. Proj. Ref.	<b>ARQUITETÔNICO</b>		Detalhes de Equipamentos Resp. p/projeto de arquitetura Pacífico J. Vargas-arquiteto CAU A12.407-9

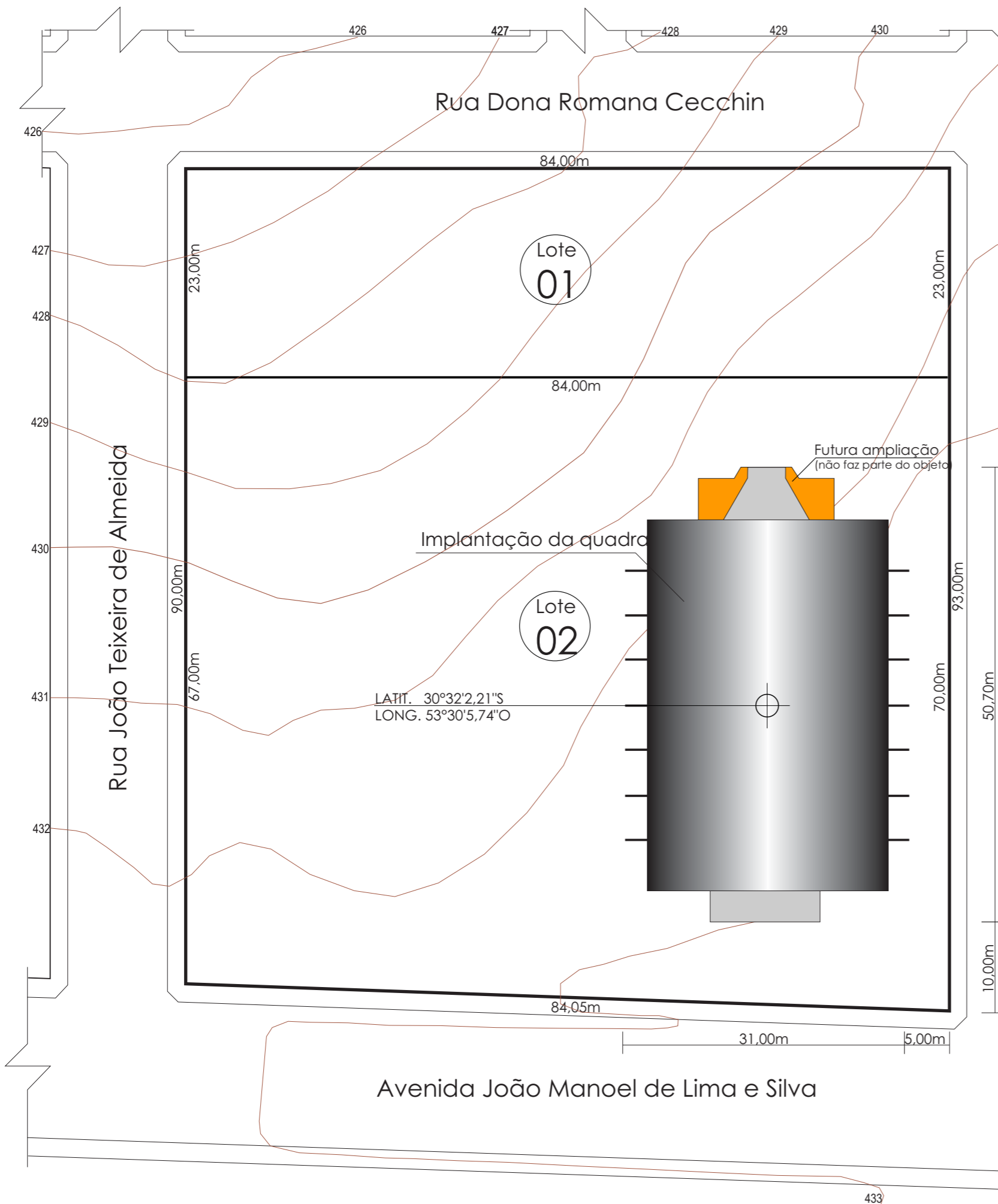

Quadra 406  
Setor 12

Situação e Localização  
esc: 1:500



**PREFEITURA MUNICIPAL DE CAÇAPAVA DO SUL**  
Secretaria de Município da Coordenação e Planejamento

Junho/2017

Giovani Amestoy - Prefeito

**REFORMA DE ESTRUTURA ESPORTIVA**

Obra (s): Quadra Poliesportiva Ver. José A. Chaves Dias  
Av. João Manoel de Lima e Silva, Lote 02, Quadra 406, Setor 12.



**1**  
SMPMA

Arquivo Digital  
Quadra P.  
Proj. Ref.

**PPCI**

**Situação e  
Localização**

Resp. p/projeto  
Marcelo S. Silva - Eng° Civil  
CREARS 081.674-D