

PLANTA BAIXA FUNDAÇÕES  
esc: 1:50

DETALHE ALVENARIA ESTRUTURAL  
esc: 1:10

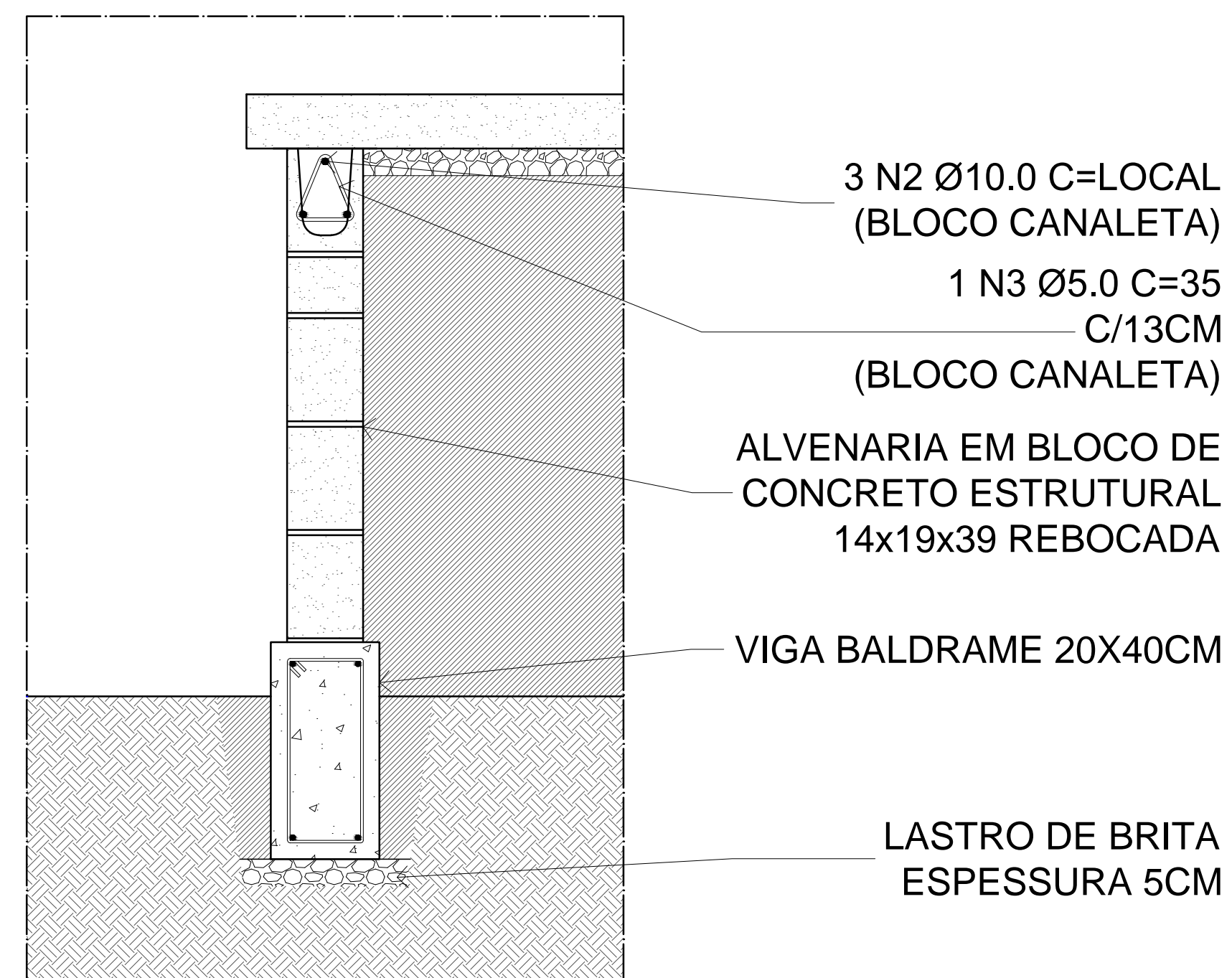

DETALHAMENTO  
ESTRUTURAL  
escala: 1:10

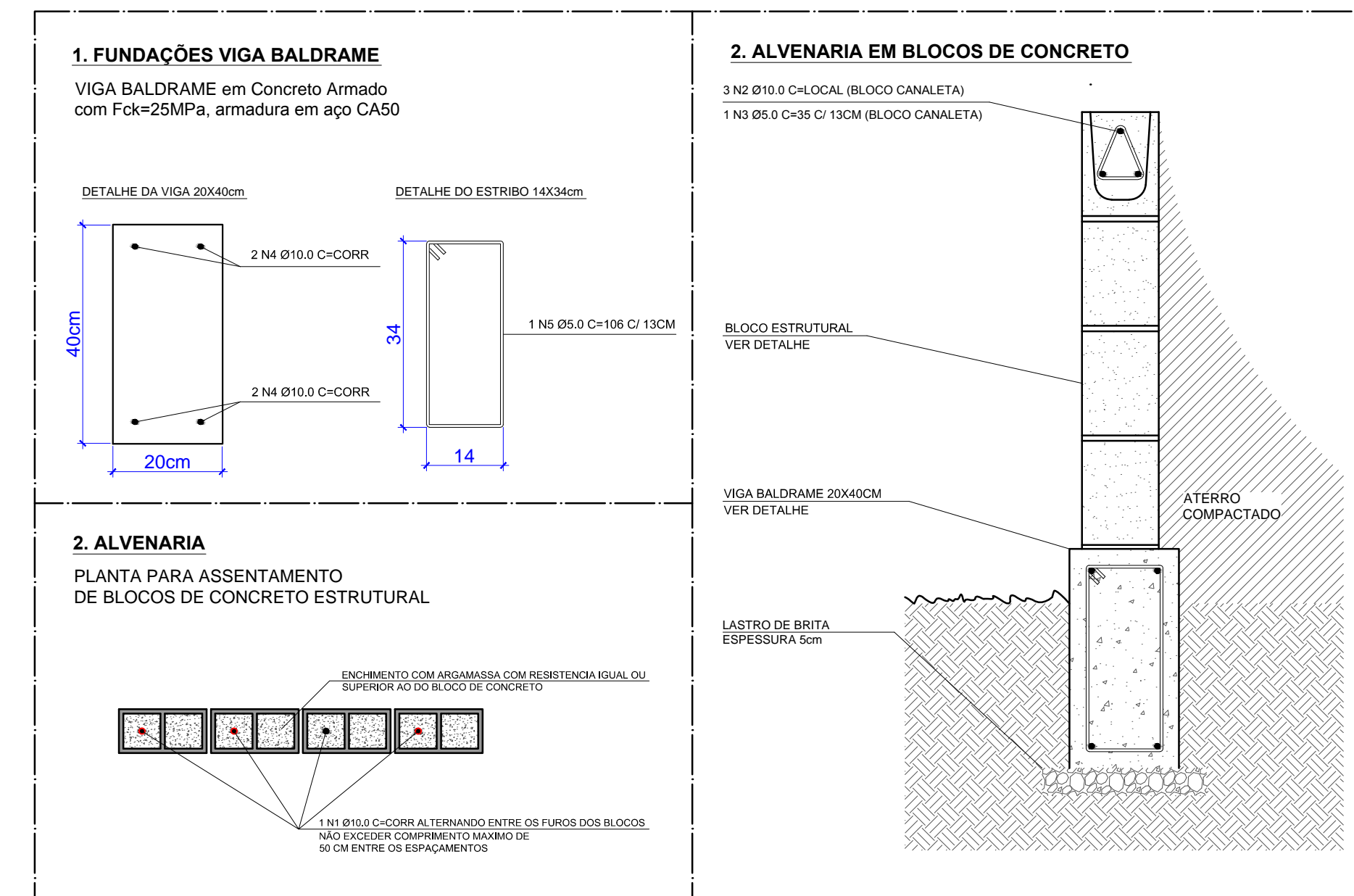

LEGENDA

SÍMBOLO DE CORTE	INDICAÇÃO DE REVISÃO	SÍMBOLOS DE ESPECIFICAÇÃO
NOMEAÇÃO DO CORTE Nº DA PRANCHA	NOME DA REVISÃO Nº DA REVISÃO	ESPECIFICAÇÃO DE PISO
		ESPECIFICAÇÃO DE PAREDE
		ESPECIFICAÇÃO DE ACABAMENTO
NOMEAÇÃO DA ELEVACÃO/FACHADA Nº DA PRANCHA		NOMEAÇÃO DO DETALHE Nº DA PRANCHA
		IDENTIFICAÇÃO DE DETALHES

QUADRO DE ESPECIFICAÇÕES

PISOS	
1	PISO DE ALTA RESISTÊNCIA EM CONCRETO ARMADO FCK=30MPa
2	PISO EM BLOCO DE CONCRETO PRÉ-MOLDADO (ACESSOS)
3	GRAMA COMUM
4	MEIO-FIO EM CONCRETO
PAREDES	
1	ALVENARIA EM BLOCO DE CONCRETO ESTRUTURAL 14x19x39cm REBOCADA
2	PEITORIL EM TUBO DE AÇO D=2" e=1,5mm C/ ACABAMENTO PINTURA ESMALTE
ACABAMENTOS	
1	CANTONEIRA 90° 100x100mm e=1/4" EM CHAPA DE AÇO DOBRADA/GALVANIZADA
2	TUBO EM AÇO GALVANIZADO D=2" e=3mm
3	CHAPA EM AÇO GALVANIZADA e=1/4" C/ ACABAMENTO EM PINTURA ESMALTE
4	CANTONEIRA 45° 100x100mm e=1/4" EM CHAPA DE AÇO DOBRADA/GALVANIZADA
5	BANCO EM CONCRETO ARMADO 45x200x45cm

NOTAS:

- A EXECUÇÃO DEVERÁ SER FEITA POR PROFISSIONAL HABILITADO E O MESMO DEVERÁ TOMAR CONHECIMENTO DE TODAS AS PRANHAS DE PROJETOS REFERENTES A OBRA;
- VERIFICAR MEDIDAS NO LOCAL;
- TODOS OS NÍVEIS DEVERÃO SER OBSERVADOS NA PLANTA ARQUITETÔNICA;
- ACOMPANHAR MEMORIAL DESCRITIVO.

Referência	Prancha nº de 10	
Projeto Arquitetônico PLANTA BAIXA FUNDAÇÕES DETALHES ESTRUTURAIS	<b>07</b>	
Proprietário:	INDICADA	
Proprietário:	PREFEITURA MUNICIPAL DE CAÇAPAVA DO SUL/RS	
Localização:	CAÇAPAVA DO SUL/RS	
Endereço:	Rua Quinze de Novembro, Nº 438 - Centro	
Responsável Técnico:		
Projeto:	Arq. Frederico Cheuiche de Oliveira - CAU A42877-9 SPOT-Skateparks	
Proprietário:	Prefeitura Municipal de Caçapava / RS	
Desenho:	Área	Data
Alexei Abianna Kelly Jomertz	325,42m²	Janeiro/2016

