

ELEVAÇÃO 01
esc: 1:50

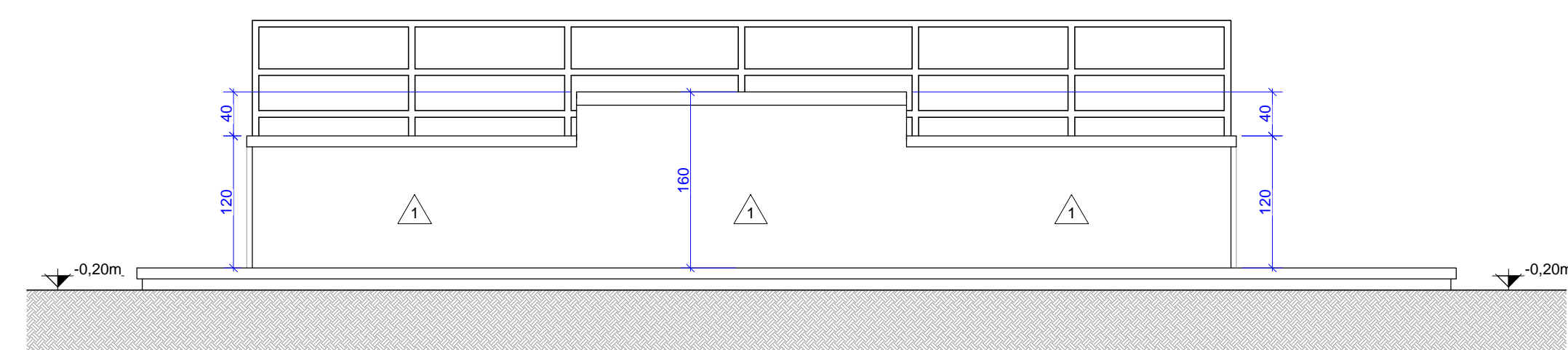

ELEVAÇÃO 02
esc: 1:50

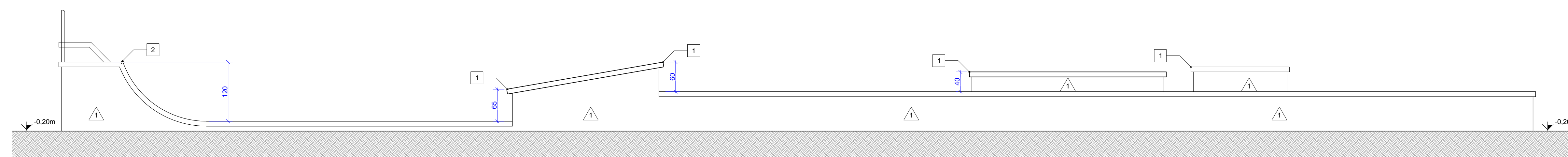

ELEVAÇÃO 03
esc: 1:50

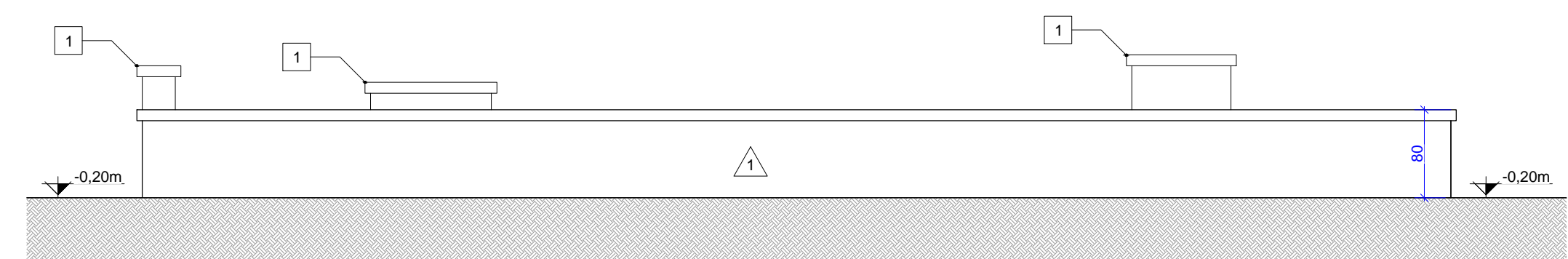

ELEVAÇÃO 04
esc: 1:50

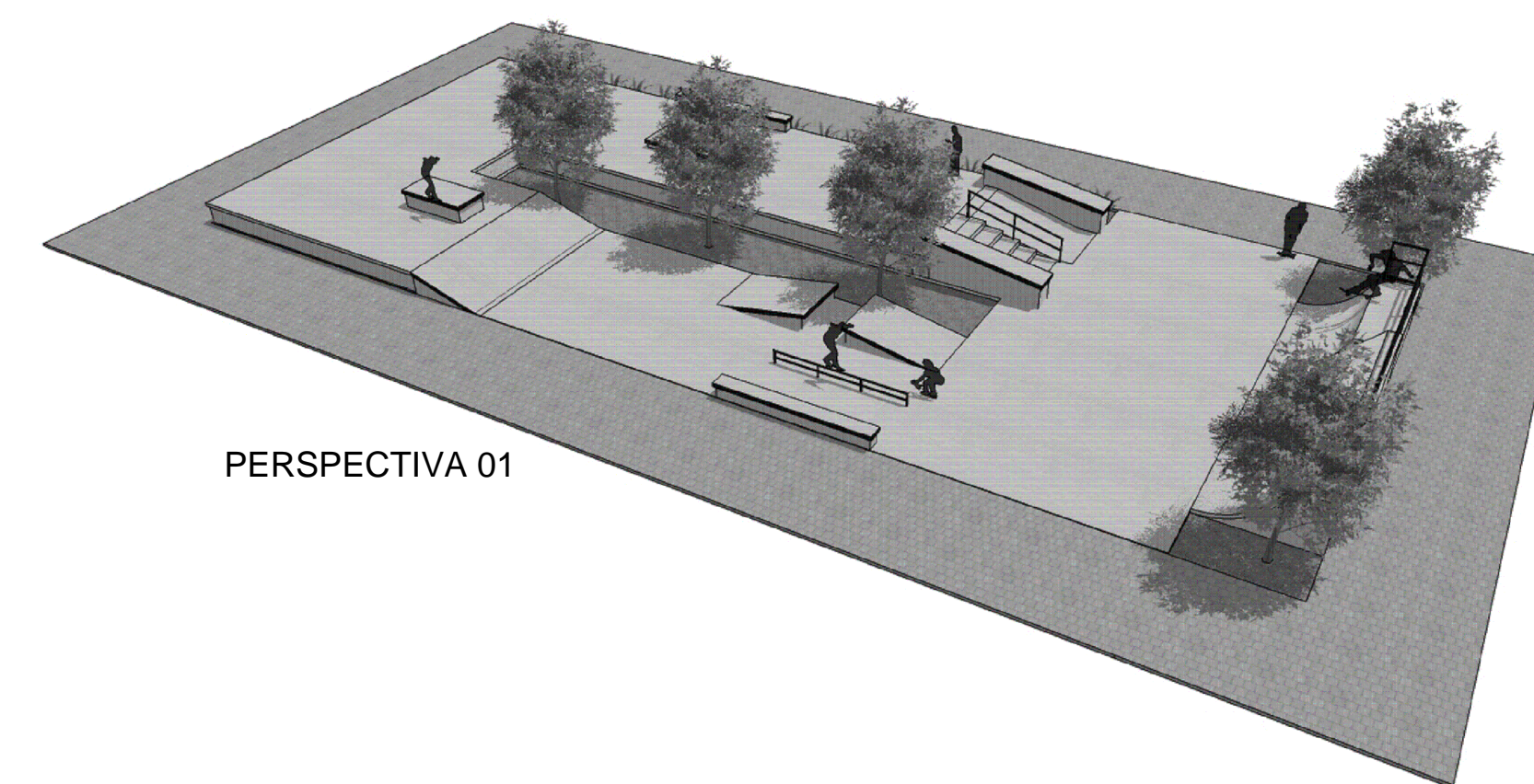

PERSPECTIVA 01

PERSPECTIVA 02

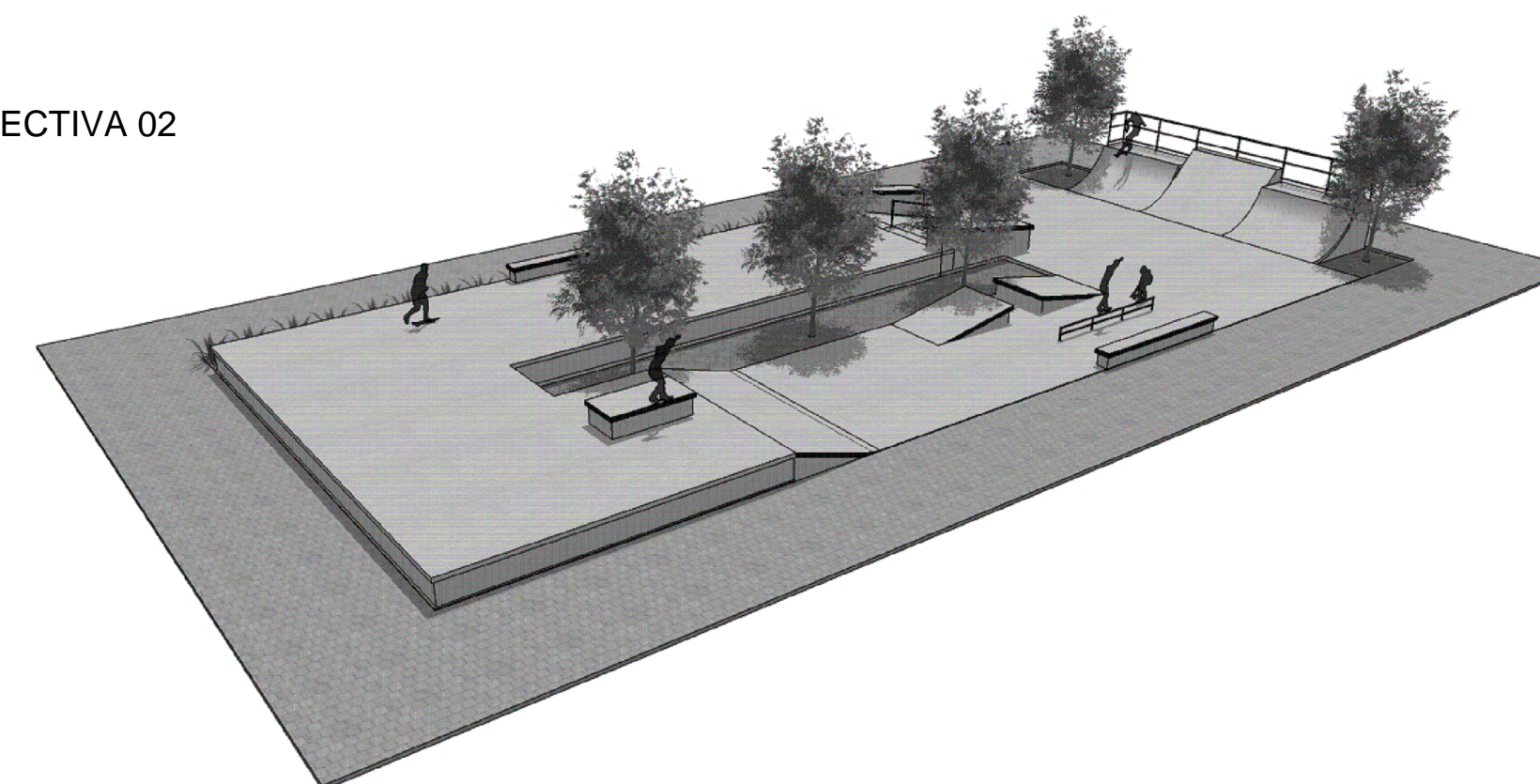

LEGENDA

SÍMBOLO DE CORTE	INDICAÇÃO DE REVISÃO	SÍMBOLOS DE ESPECIFICAÇÃO
 NOMEAÇÃO DO CORTE Nº DA PRANCHA	 Nº DA REVISÃO	 ESPECIFICAÇÃO DE PISO ESPECIFICAÇÃO DE PAREDE ESPECIFICAÇÃO DE ACABAMENTO
SÍMBOLO DE ELEVAÇÃO/FACHADA		NOMEAÇÃO DO DETALHE
 NOMEAÇÃO DA ELEVAÇÃO/FACHADA Nº DA PRANCHA		 IDENTIFICAÇÃO DE DETALHES Nº DA PRANCHA

QUADRO DE ESPECIFICAÇÕES

PISOS	
1	PISO DE ALTA RESISTÊNCIA EM CONCRETO ARMADO FCK=30MPa
2	PISO EM BLOCO DE CONCRETO PRÉ-MOLDADO (ACESSOS)
3	GRAMA COMUM
4	MEIO-FIO EM CONCRETO
PAREDES	
1	ALVENARIA EM BLOCO DE CONCRETO ESTRUTURAL 14x19x39cm REBOCADA
2	PEITORIL EM TUBO DE AÇO D=2" e= 1,5mm C/ ACABAMENTO PINTURA ESMALTE
ACABAMENTOS	
1	CANTONEIRA 90° 100x100mm e=1/4" EM CHAPA DE AÇO DOBRADA/GALVANIZADA
2	TUBO EM AÇO GALVANIZADO D=2" e=3mm
3	CHAPA EM AÇO GALVANIZADA e=1/4" C/ ACABAMENTO EM PINTURA ESMALTE
4	CANTONEIRA 45° 100x100mm e=1/4" EM CHAPA DE AÇO DOBRADA/GALVANIZADA
5	BANCO EM CONCRETO ARMADO 45x200x45cm

NOTAS:

- A EXECUÇÃO DEVERÁ SER FEITA POR PROFISSIONAL HABILITADO E O MESMO DEVERÁ TOMAR CONHECIMENTO DE TODAS AS PRANCHAS DE PROJETOS REFERENTES A OBRA;
- VERIFICAR MEDIDAS NO LOCAL;
- TODOS OS NIVEIS DEVERÃO SER OBSERVADOS NA PLANTA ARQUITETÔNICA;
- ACOMPANHAR MEMORIAL DESCRITIVO.

Referência	Projeto Arquitetônico ELEVAÇÕES: 01/02/03/04 PERSPECTIVAS ILUSTRATIVAS	Prancha nº de 10 06 Escala 1:50
------------	--	---

Proprietário:	PREFEITURA MUNICIPAL DE CAÇAPAVA DO SUL/RS
Localização:	CAÇAPAVA DO SUL/RS
Endereço:	Rua Quinze de Novembro, Nº 438 - Centro

Responsável Técnico:	Projeto:	
Arq. Frederico Cheuche de Oliveira - CAU A42877-9 SPOT-Skateparks	Proprietário:	
Desenho:	Área:	Data:
Alexei Abianna Kelly Jomertz	325,42m²	Janeiro/2016