



SITUAÇÃO  
ÁREA: 5947,50m²  
ESCALA 1:2000

LOCALIZAÇÃO  
ÁREA: 5947,50m²  
ESCALA 1:500



LEGENDA:

|  |  |
|--|--|
|  | Árvores de grande porte existentes               |
|  | Árvores a serem plantadas                        |
|  | Pavimentação com intertravados de concreto       |
|  | Pavimentação com rejeito graúdo                  |
|  | Alambrado de tela h=2.00m c/ postes a cada 2,80m |
|  | Poste metálico d = 100mm                         |

TABELA DE ÁREAS:

| PAVIMENTAÇÃO:                               | ÁREA:    |
|---|----------|
| Blocos intertravados na circulação externa: | 61,91m²  |
| Rejeito graúdo no entorno do campo:         | 571,83m² |

| CAMPO DE FUTEBOL 07: | ÁREA:       |
|----------------------|-------------|
| Gramado sintético    | 1.500,00 m² |

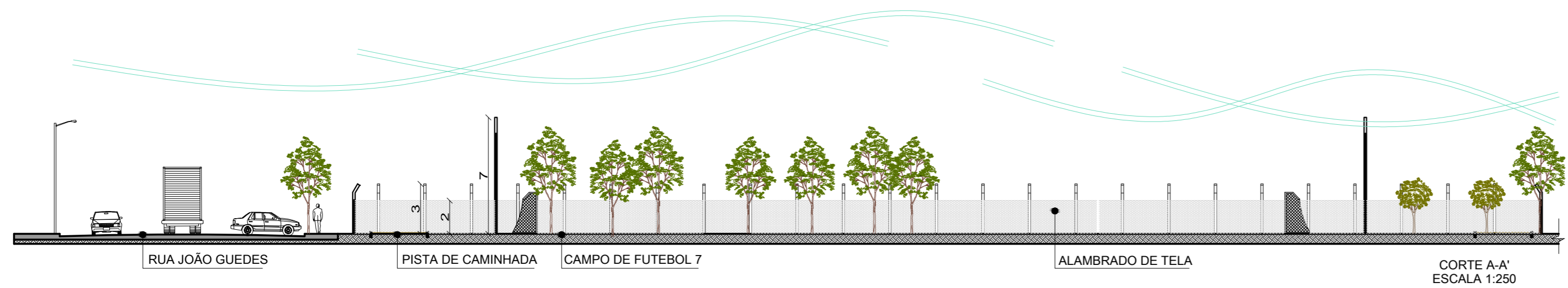
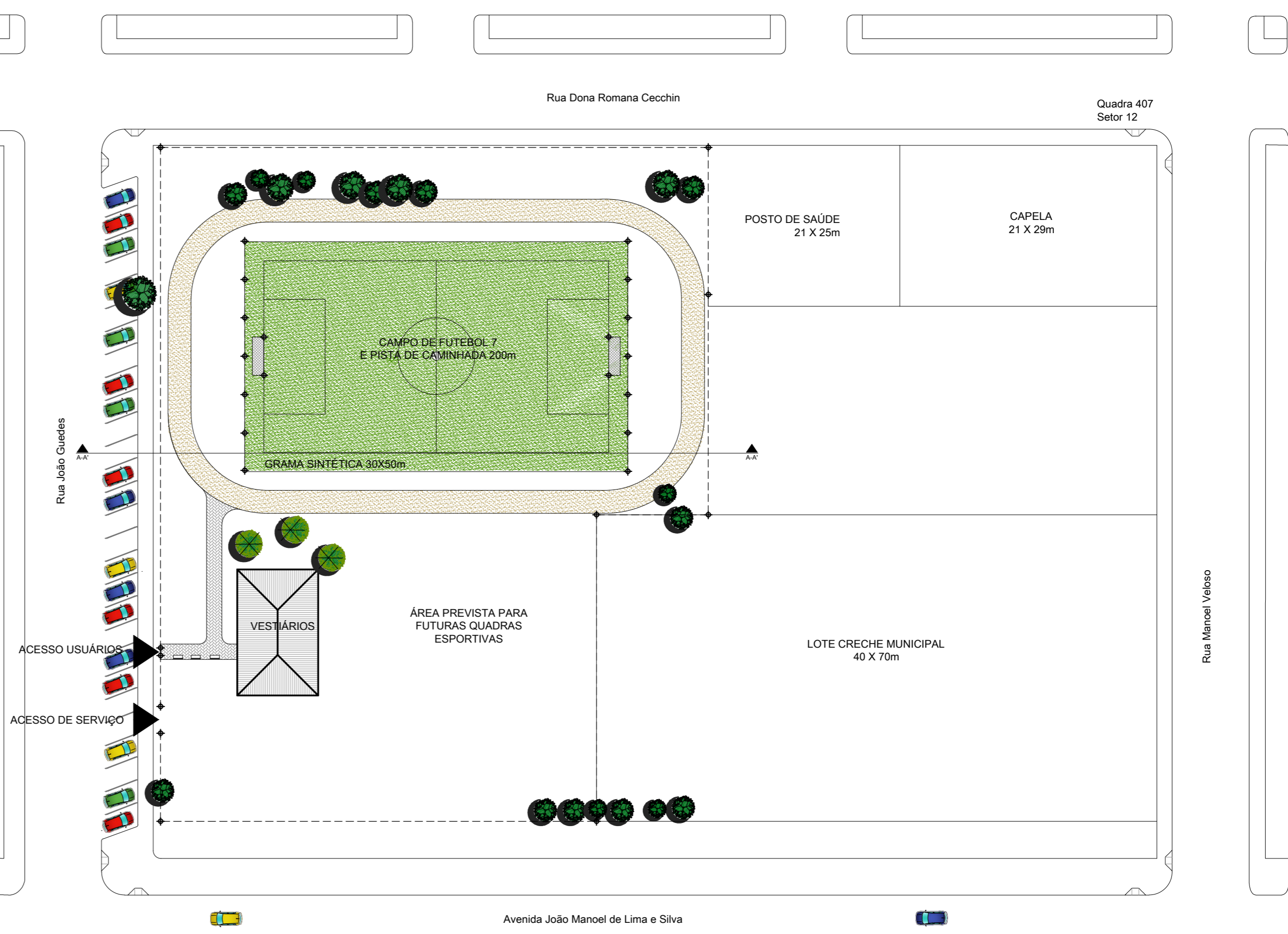

**PREFEITURA MUNICIPAL DE CAÇAPAVA DO SUL**  
Secretaria de Município do Planejamento e Meio Ambiente

JULHO / 2014

Otomar Vivian  
Prefeito

Ibuçara Miranda  
Secretário de Planejamento e Meio Ambiente



**1**  
SMPMA

**PROJETO DE INFRAESTRUTURA ESPORTIVA**

**Obra:** Revitalização do módulo esportivo da Vila Promorar  
(Av. Gal. João Manoel de Lima e Silva, Quadra 407, Setor 12)

ARQUIVO:  
MÓDULO  
PROMORAR

**SITUAÇÃO**  
Espaço esportivo

PROJETO:

Pacifico J. Vargas  
CAU/RS A12.407-9

Marcelo Augusto Mendes Spode  
CAU/RS A96.388-7