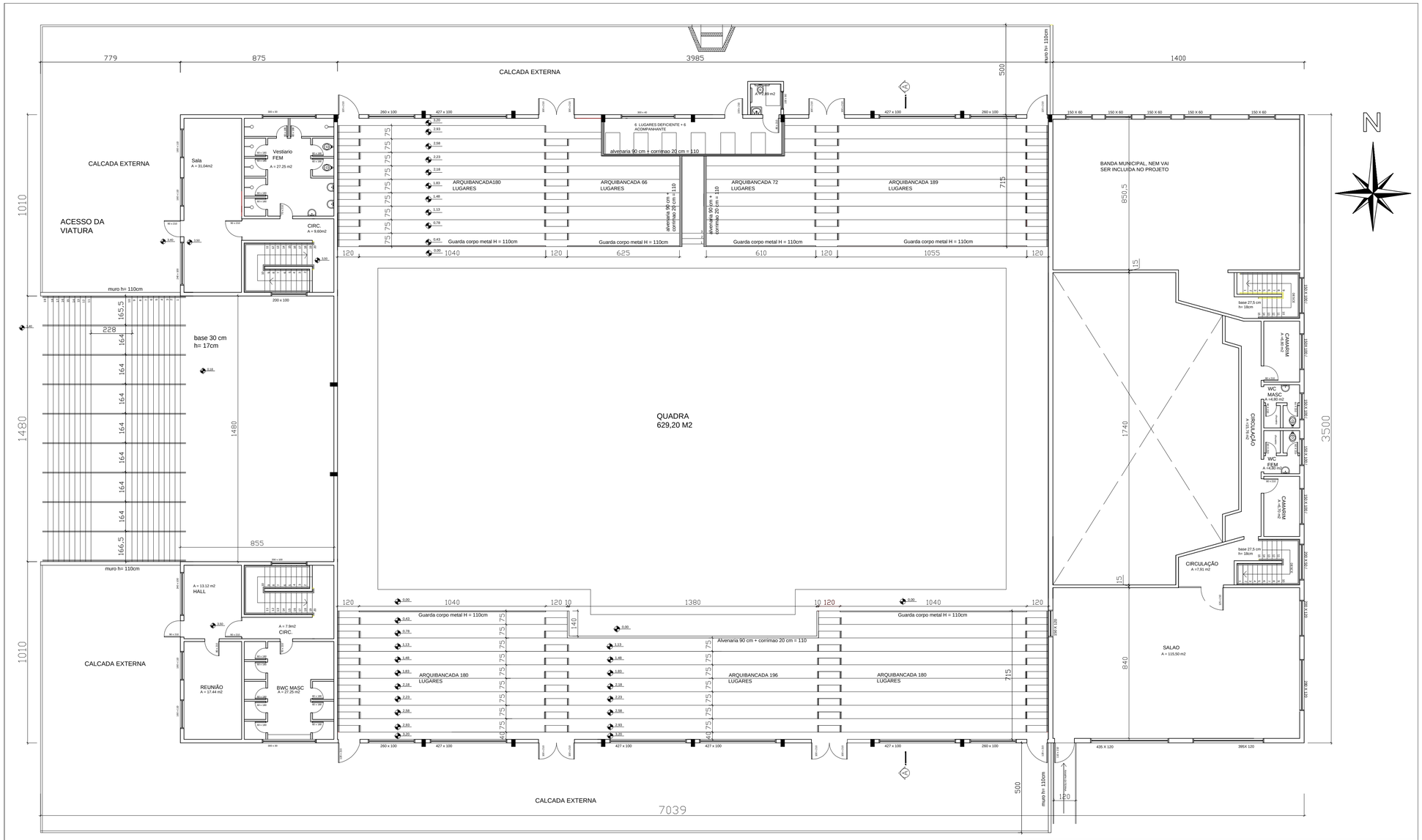

TABELA DE AREAS	(m2)
PAVILHAO DA QUADRA	1.400,00
TERREO	527,62
1 PAVIMENTO	662,71
TOTAL	2.590,33

PREFEITURA MUNICIPAL DE CAÇAPAVA DO SUL

SECRETARIA MUNICIPAL
PLANEJAMENTO E MEIO AMBIENTE

OBRA: QUADRA POLISPORTIVA MELAO

OTOMAR VIVIAN
PREFEITO

FABIO OLIVEIRA
SECRETARIO PLANEJAMENTO E MEIO AMBIENTE

CONTEÚDO: PROJETO ARQUITETONICO
Planta Baixa- 2PAV.

PROJETO:
ANNA JULIA MONEGO
CAU/RS A71912-9

PRANCHA: ARQ 04/04

ÁREA TOTAL: 2,590,33m2 | DATA: JANERO/2014 | ESCALA: 1/125