

QUADRO DE ÁREAS:	
Área em Pavimento Térreo	A: 1367,89 m ²
Área em Pronto Socorro	A: 256,49 m ²
Gerador de Emergência	A: 11,13 m ²
Área em 1º Pavimento	A: 2084,33 m ²
Área Total	A: 3718,84 m ²
Área a Reformar (inclusa a Área a Ampliar)	A: 481,39 m ²
Área a Ampliar	A: 44,91 m ²

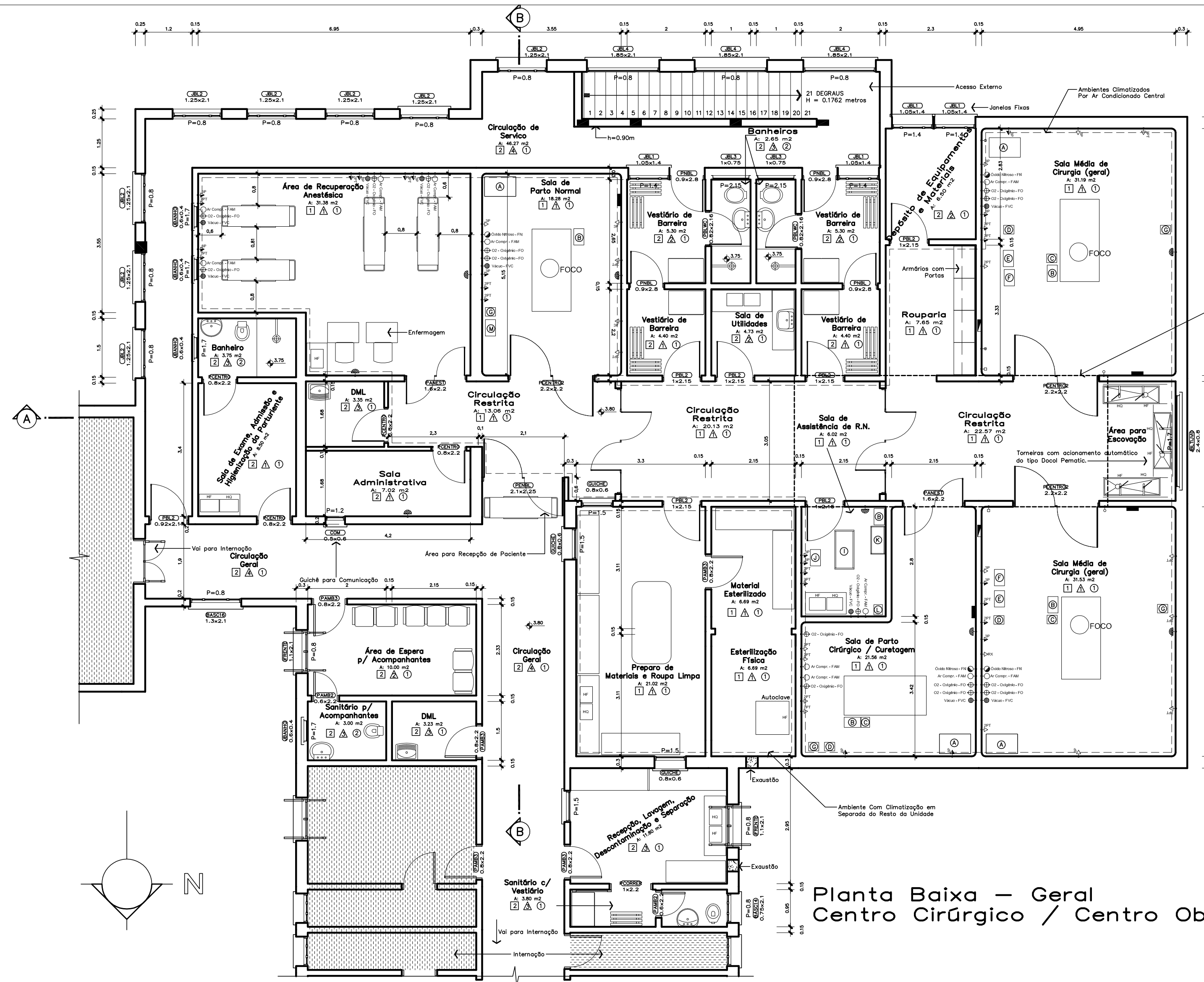

- Observações:**
- 1) Todas as paredes de dimensão 0,10m serão executadas em gesso acartonado.
 - 2) O pré-parto será realizado nos quartos de Internação Individual.
 - 3) Sistemas de ar condicionado:
 - * O sistema de ar condicionado atende à RDC 50, conforme projeto anexo.
 - * CME: não será compartilhado com o sistema do centro cirúrgico / obstétrico.

Legenda Executiva de Acabamentos	
PAREDE:	
▲	Massa Epóxi
△	Pintura Acrílica
▲	Cerâmica Até o Teto
▲	Cerâmica Até 1,80 m de Altura
TETO:	
□	Gesso Acartonado em Placas Sobre Perfis de Alumínio
□	Pintura Acrílica
PISO:	
○	Placa Vinílica Semi-Flexíveis - 30 x 30 cm
○	Cerâmica

Legenda de Equipamentos Especiais	
Ⓐ	Carrinho para Anestésicos
Ⓑ	Mesa para Instrumental
Ⓒ	Bisturi Elétrico
Ⓓ	Aspirador Cirúrgico Elétrico
Ⓔ	Carro de Emergência com Desfibrilador
Ⓕ	Unidade de Electrocautério
Ⓖ	Estigmomômetro de Pedestal
Ⓗ	ECG
Ⓙ	Unidade de Cuidados Intensivos para RN
Ⓚ	Reanimador Pulmonar para Neonatologia
Ⓛ	Incubadora de Transporte
Ⓜ	Balança Eletrônica Pediátrica
Ⓝ	Detector de Batimento Cardíaco-Fetal
Ⓞ	Negatoscópio

Legenda Fluido Mecânica	
○	Vácuo - FVC Ponto de Vácuo Clínico a 1,10m do piso
○	Óxido Nit. - FN Ponto de Óxido Nítrico a 1,10m do piso
○	Ar Compr. - FAM Ponto de Ar Comprimido a 1,10m do piso
○	O2 - FO Ponto de Oxigênio Medicinal a 1,10m do piso
HF	Ponto de Água Fria
HQ	Ponto de Água Quente

Legenda Elétrica Especial	
○	Elétrica de Emergência - sobrepõe parede a 1,80m do piso
○	FOCO Foco Cirúrgico - sobrepõe teto
○	Interruptor simples 1 tecla - 1,10m do piso
○	Interruptor simples 3 teclas - 1,10m do piso
○	Interruptor simples 2 teclas - 1,10m do piso
□	Caixa de Disjuntores - embutir a 1,10m do piso
□	Tomada 12V DC a 0,30m do piso
□	Tomada Tripolar a 1,10m do piso
□	Tomada Tripolar a 0,30m do piso
□	Tomada universal 2P aterrada a 1,10m do piso
□	Tomada universal 2P aterrada a 0,30m do piso
□	Tomada p/ Ralo X Móvel a 0,30m do piso

Planta Baixa - Geral
Centro Cirúrgico / Centro Obstétrico
 Escala 1/75

Rogério Machado Ragnin
 Eng. Arquiteto Registrado
 Rua Cel. Romão, 100 - Centro, Capim Grosso - BA - 45.000-000
 Fone: (071) 3261.1234 - (071) 3261.7387

PROJETO

HOSPITAL DE CARIDADE DR. VICTOR LANG - HCVL

ENDEREÇO: AV. CEL. CORIOLANO CASTRO, 920

DENOMINAÇÃO DA PRANCHA: **Planta Baixa - Centro Cirúrgico/Obstétrico**

PROPRIETÁRIOS: Ass. Hospital de Caridade Dr. Victor Lang

RESPONSÁVEL TÉCNICO: Eng. Rogério Machado Ragnin
 CREA: 85467
 FONE: (51) 9361.7387

ÁREA CONSTRUÍDA TOTAL:
3718,84 m²

ESCALA:
INDICADA

DATA:
01/03/2010

GRAFICAÇÃO:
Buka

PRANCHA:
01

ARQUITETÔNICO