

Implantação
esc: 1:100

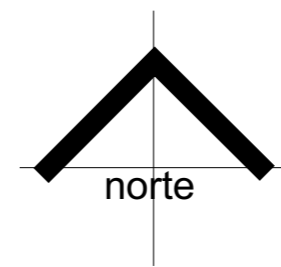

QUADRA 155
SETOR 04

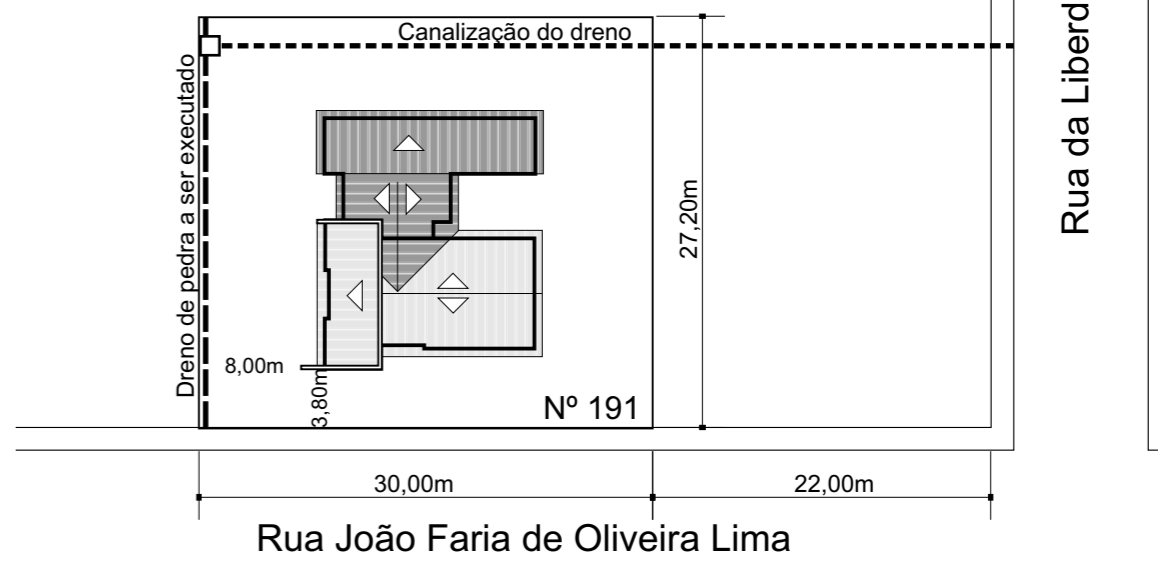

Situação e Localização
esc: 1:500



PREFEITURA MUNICIPAL DE CAÇAPAVA DO SUL
Secretaria de Município da Coordenação e Planejamento

Junho/2009

Cel. Zauri Tiarajú de Castro
Prefeito

Engº Civil Ari Moreira
Secretário da Coordenação e Planejamento

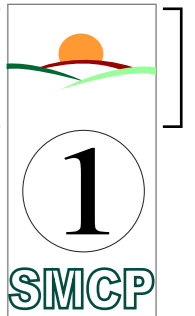

POSTO DE SAÚDE PSF III SMCP

Obra (s): Ampliação do Posto de Saúde do Bairro Floresta - A=77,35m2
Rua João Farias de Oliveira Lima, quadra 155, setor 04

Arquivo
PSF III Floresta

Projeto
Arquitetônico

Responsável Técnico pelo projeto
Pacífico J. Vargas - arquiteto
CREA 57.302

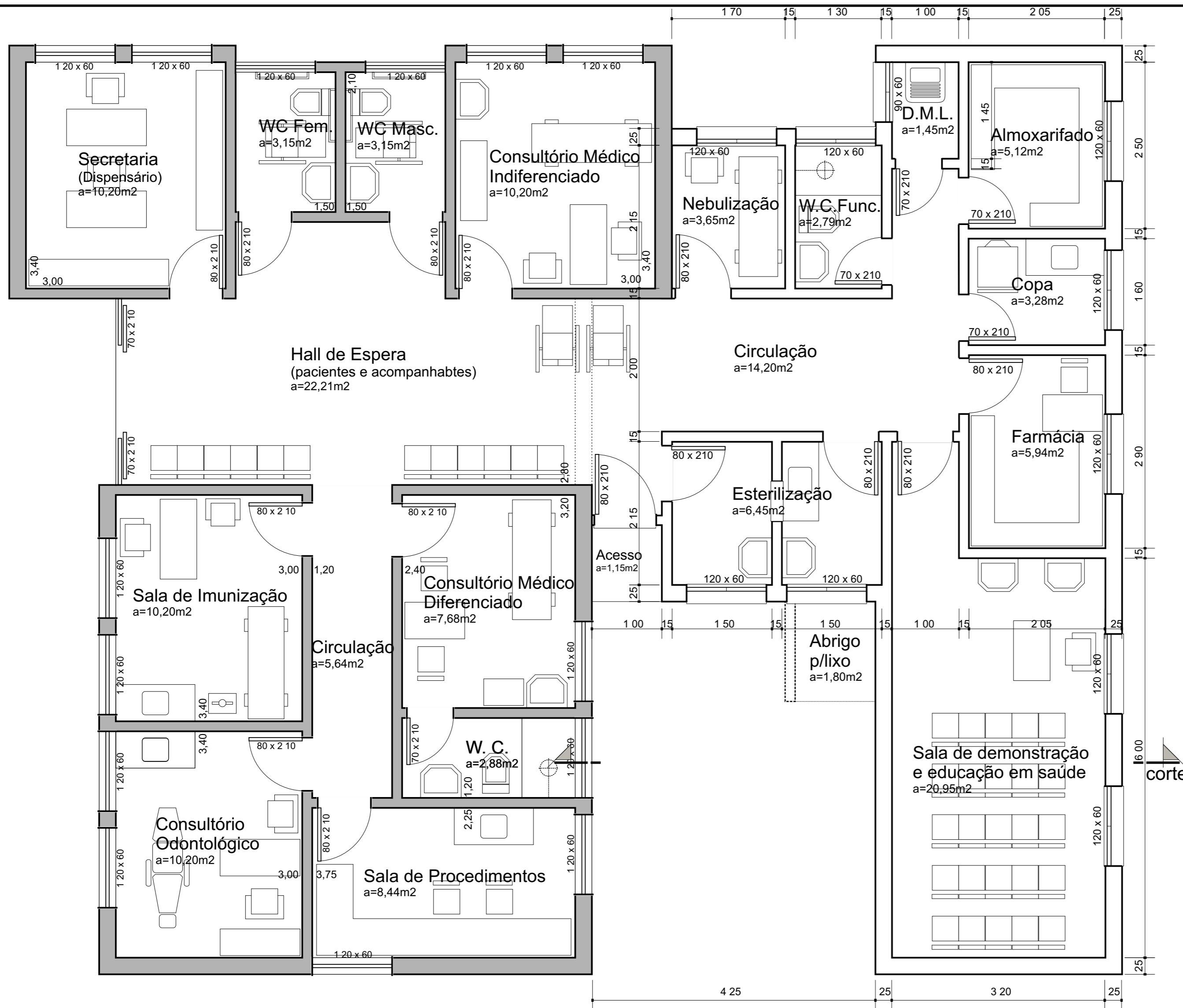

Planta Baixa

esc: 1:50

- Alvenaria à demolir
- Alvenaria à preservar: a=110,73m²
- Alvenaria à construir: a= 77,35m²

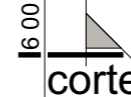

PREFEITURA MUNICIPAL DE CAÇAPAVA DO SUL
Secretaria de Município da Coordenação e Planejamento

Junho/2009

Cel. Zauri Tiarajú de Castro
Prefeito

Eng^o Civil Ari Moreira
Secretário da Coordenação e Planejamento

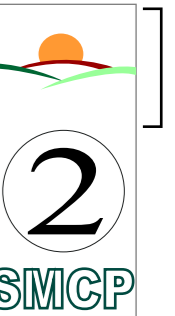

POSTO DE SAÚDE PSF III

Obra (s): Ampliação do Posto de Saúde do Bairro Floresta - A=77,35m²
Rua João Farias de Oliveira Lima, quadra 155, setor 04

Arquivo
PSF III Floresta

Projeto
Arquitetônico

Responsável Técnico pelo projeto
Pacífico J. Vargas - arquiteto
CREA 57.302

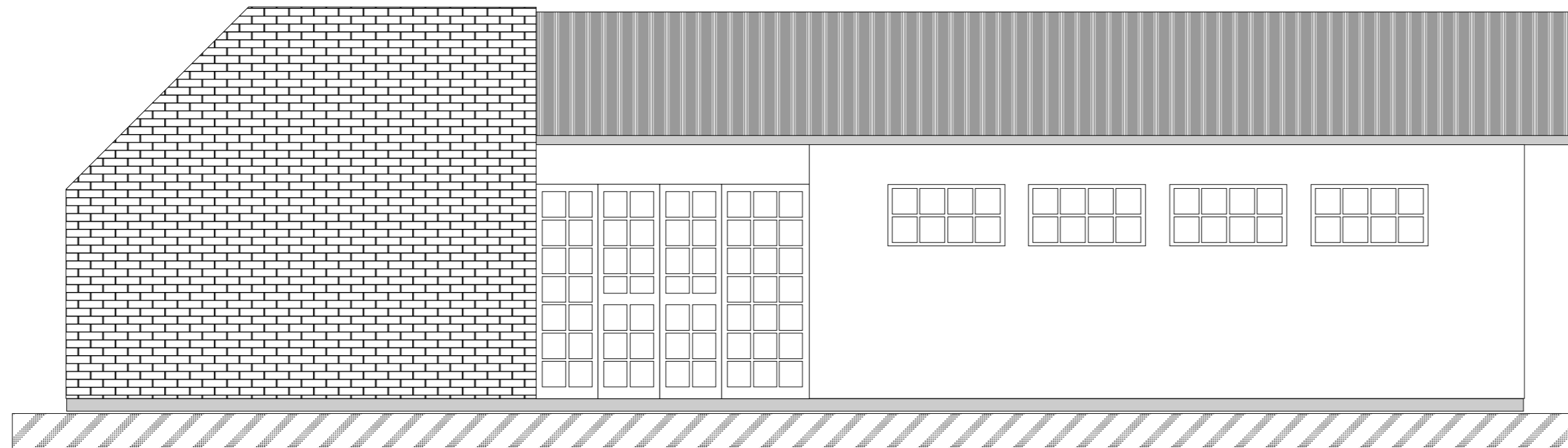

Fachada Principal
esc: 1:50

Corte e Fachada
esc: 1:50

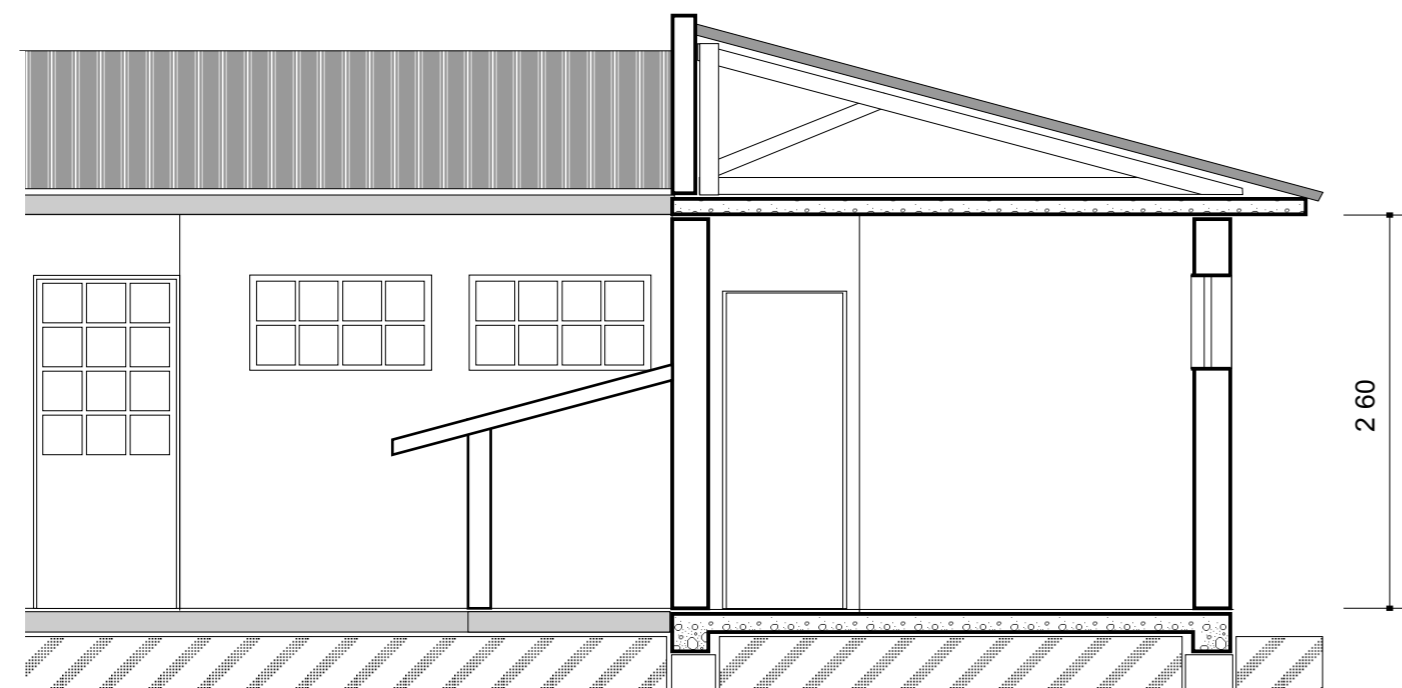





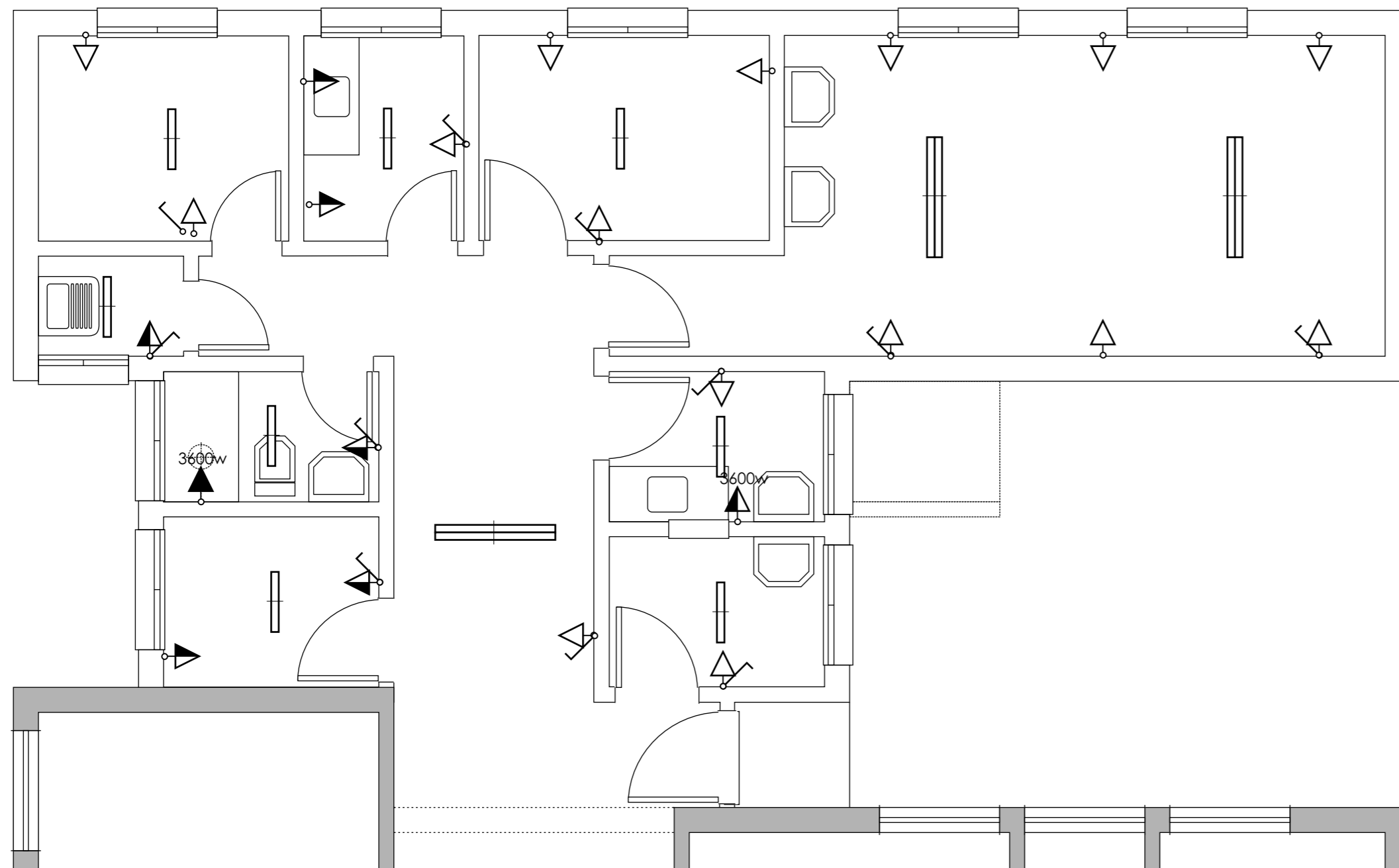

Corte
esc: 1:50

	PREFEITURA MUNICIPAL DE CAÇAPAVA DO SUL Secretaria de Município da Coordenação e Planejamento		
	Junho/2009	Cel. Zauri Tiarajú de Castro Prefeito	
POSTO DE SAÚDE PSF III 			
Obra (s): Ampliação do Posto de Saúde do Bairro Floresta - A=77,35m2 Rua João Farias de Oliveira Lima, quadra 155, setor 04			
Arquivo PSF III Floresta	Projeto Arquitetônico		Responsável Técnico pelo projeto Pacífico J. Vargas - arquiteto CREA 57.302

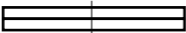

Eletricidade (pontos)

esc: 1:50

-  Ponto fluorescente 2x40w
-  Ponto fluorescente 1x20w
-  Tomada de parede h=1,30m
-  Tomada de parede h=2,10m
-  Tomada de parede h=0,30m
-  Interruptor simples

	PREFEITURA MUNICIPAL DE CAÇAPAVA DO SUL Secretaria de Município da Coordenação e Planejamento		
	Junho/2009	Cel. Zauri Tiarajú de Castro Prefeito	
POSTO DE SAÚDE PSF III 			
Obra (s): Ampliação do Posto de Saúde do Bairro Floresta - A=77,35m2 Rua João Farias de Oliveira Lima, quadra 155, setor 04			
Arquivo PSF III Floresta	Pontos de Eletricidade		Responsável Técnico Francisco Carlos M. Alves - Engº Civil CREA 88.111

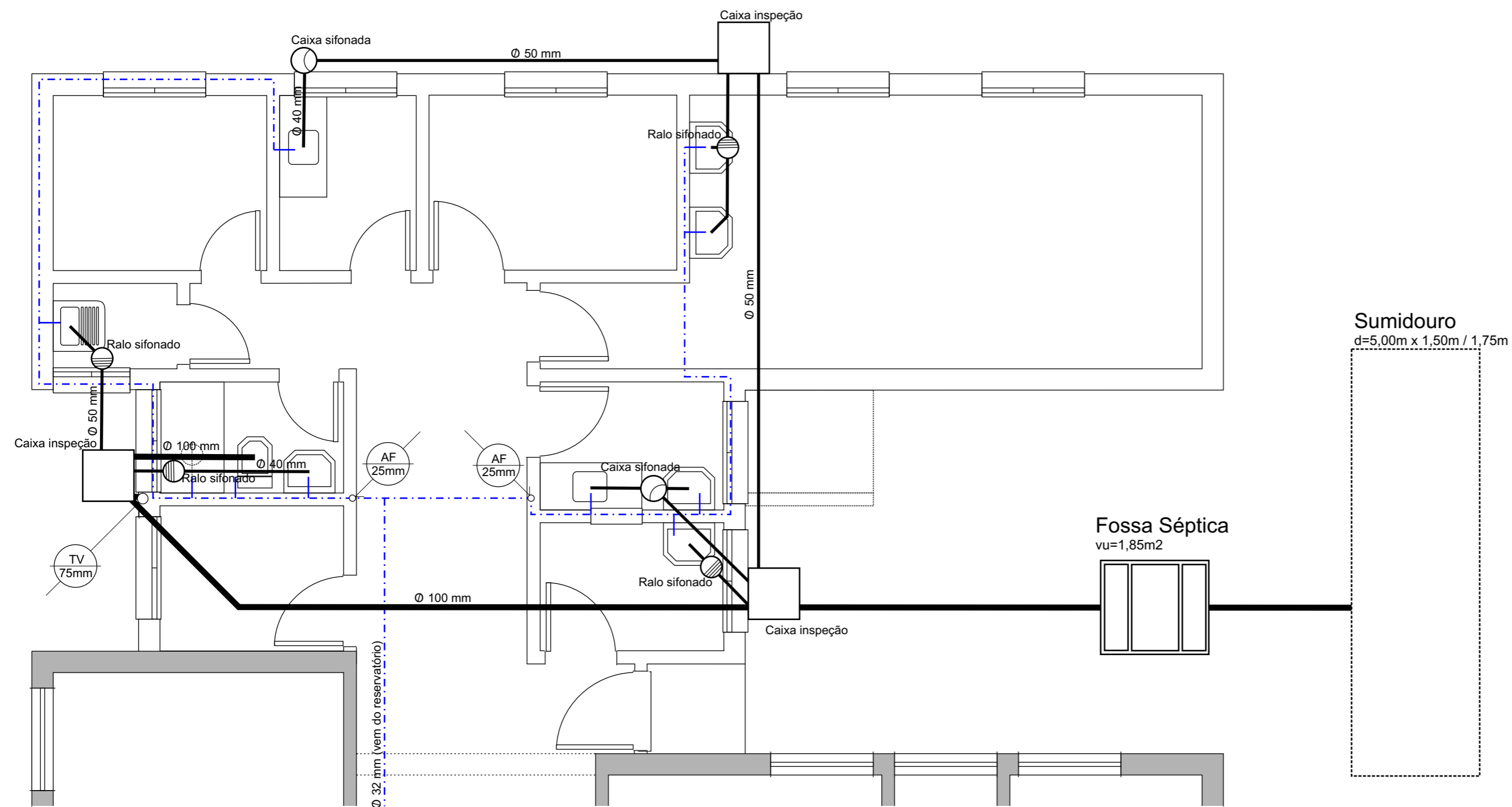

Água e Esgoto

esc: 1:50

- Rede de Esgoto
- Rede de água Fria

Sumidouro
d=5,00m x 1,50m / 1,75m

Fossa Séptica
vu=1,85m²

	PREFEITURA MUNICIPAL DE CAÇAPAVA DO SUL Secretaria de Município da Coordenação e Planejamento		
Junho/2009	Cel. Zauri Tiarajú de Castro Prefeito	Engº Civil Ari Moreira Secretário da Coordenação e Planejamento	
POSTO DE SAÚDE PSF III 			
Obra (s): Ampliação do Posto de Saúde do Bairro Floresta - A=77,35m ² Rua João Farias de Oliveira Lima, quadra 155, setor 04			
Arquivo PSF III Floresta	Água e Esgoto	Responsável Técnico Francisco Carlos M. Alves - Engº Civil CREA 88.111	