



Associação de Pais e Amigos dos Excepcionais - APAE
Mantenedora da Escola Especial Wantuil Miranda fundada em 03 de maio de 1968
Rua Antônio Cândido de Freitas, 38, Centro de Caçapava do Sul CEP: 96 570 000
CNPJ 88142955/0001-24 Fone (55) 3281 21 00

Prefeitura Municipal de Caçapava do Sul

PROTOCOLO

Nº 17 Data: 06/02/2023

Responsável

ANEXO I

OFÍCIO DE ENCAMINHAMENTO DA PRESTAÇÃO DE CONTAS

Ofício nº 03/2023 Caçapava do Sul, 03 de fevereiro de 2023

De: APAE Caçapava do Sul
PARA: Setor das Parcerias
ASSUNTO: Prestação de contas do Termo de Fomento nº 02/2022 executado em 2022.

Prezado Sr(a):

DOCUMENTO FOI UTILIZADO
P/ PRESTAÇÃO DE CONTA
PREFEITURA CAÇAPAVA DO SUL

Vimos, por meio deste, encaminhar a prestação de contas do Termo de Fomento nº 02/2022 firmado entre o Município de Caçapava do Sul, através da Secretaria de Município da Assistência Social, no valor de R\$ 41.000,00 de emendas impositivas. Para quaisquer esclarecimentos, estamos à disposição do e-mail cacapavadosul@apaers.org.br ou telefone 55 3281 2100.

Atenciosamente,

Luiz Alberto
Responsável Legal da entidade até 2022

ANEXO II
RELATÓRIO DE EXECUÇÃO DO OBJETO DA PARCERIA – EMITIDO PELA OSC

Termo de Colaboração/Fomento Nº: 02/2022

Nome da Entidade: APAE de Caçapava do Sul

Período a que se refere: Julho até Dezembro de 2022

DOCUMENTO FOI UTILIZADO
P/ PRESTAÇÃO DE CONTA
PREFEITURA CAÇAPAVA DO SUL

Número da Parceria: Termo de Colaboração 02/2022	Período de execução: Julho 2022	Período de vigência: Dezembro de 2022
--	---------------------------------	---------------------------------------

Nome da organização: Associação de Pais e Amigos dos Excepcionais de Caçapava do Sul

1. Relatório - execução das metas

Para execução das ações prevista na Emenda impositiva nº17/2022 foi realizado uma pesquisa de preço e após os orçamentos foram contratados os serviço para pintura, conforme custo/benefício, sendo acertados dois pintores, um para realizar a pintura das paredes de 4 salas e corredor e outro para as aberturas.

Na execução da Emenda nº42/2022 foram adquiridos 50 sacas de ração para eqüinos, contratado serviço de pedreiro e eletricista para reforma de 04 salas, sendo uma sala de recepção e 03 salas de atendimento, o serviço consistiu na troca do piso, colocação de aberturas e instalação e reforma da rede elétrica, também foram adquiridos recursos matérias para área pedagógica, terapêutica e expediente como: caneta para quadro branco, lápis de cor, pastas etc.

Para Emenda nº32/2022 foram pagas a folha de pagamento de sete funcionários, dois fisioterapeutas, duas psicólogas, uma terapeuta ocupacional, uma fonoaudióloga e assistente social, assim como a guia de FGTS dos referidos funcionários.

Na Emenda nº 79/2022 foram adquiridos dois aparelhos de ares condicionados e contatado o serviço de instalação, após um levantamento das salas que necessitaram de climatização, levando em consideração o trabalho realizado e a clientela, foi colocado na sala da terapia ocupacional e o outro na sala de educação infantil.

1.1 Ações programadas

As ações programadas de acordo com o plano de trabalho foram:

Para Emenda impositiva nº17/2022 a Contratação de serviços de pintura para as paredes e aberturas de 4 salas de atendimentos;

Na Emenda nº42/2022 previa a Compra de ração para cavalo e cachorro a fim de manter os serviços de equoterapia e cinoterapia; a contratação de empresa jurídica ou física para serviços de manutenção predial e a compra de material de experiente, pedagógico e terapêutico;

Emenda nº32/2022 pagamento da folha e décimo terceiro de sete funcionários, uma guia FGTS.

A Emenda nº 79/2022 foi previsto um levantamento das salas da entidade que não possuem climatização e que desenvolve um trabalho diretamente com a pessoa com deficiência, a busca de orientação para compra do equipamento mais adequado, a compra de 02 splits e a contratação do profissional para instalação, assim como a adequação da rede elétrica se necessário e instalação dos splits;

α

1.2 **Ações executadas** (implantação do projeto, comparando-se o previsto no plano de trabalho aprovado com o efetivamente executado):

Todas as ações foram executadas conforme o previsto

Alcance dos objetivos

Os objetivos da Emenda impositiva nº17/2022 foram alcançados, as salas foram pintadas através da contratação de dois pintores, o ambiente foi totalmente renovado, proporcionando melhor qualidade no atendimento e, por conseguinte maior rendimento no desenvolvimento dos pacientes/alunos. O plano de trabalho da Emenda nº42/2022 que tinha como objetivos específicos a compra de alimentos para os animais da equoterapia, a contratação de pessoa jurídica e/ou física para prestação de serviço de manutenção predial e a compra de material de expediente, foram de extrema importância, pois, manteve o projeto de equoterapia e criou um novo espaço para recepção da instituição, oportunizando que pais tivessem um espaço mais adequado para espera do filho (a) em atendimento. Os materiais adquiridos enriqueceram as sessões terapêuticas e pedagógicas, pois foi possível equipar a instituição com recursos materiais; a Emenda nº32/2022 que tinha como objetivo geral o pagamento da folha, do décimo terceiro de profissionais técnicos e da área terapêutica e a guia da FGTS, proporcional a continuidade do tratamento terapêutico de toda a clientela da Instituição, ou seja, em torno de 170 pessoas com deficiência, entre crianças, adolescentes e adultos e suas famílias abrangendo uma população de entorno de 680 pessoas

1.5 **Conclusão** (fazer uma conclusão no relatório descrevendo se o objetivo proposto no plano de trabalho foi atingido em sua totalidade):

As ações propostas nos planos de trabalho foram 100% executada conforme os instrumentos de avaliação em anexo

1.5 Justificativas de atrasos e/ou ações não cumpridas:

Data:	Nome do presidente ou representante legal:	Assinatura do presidente ou representante legal:
31/03/2023	Luiz Alberto Coradini	

DOCUMENTO FOI UTILIZADO
P/ PRESTAÇÃO DE CONTA
PREFEITURA CAÇAPAVA DO SUL

Os dados descritos acima devem compreender também:

I – Execução das metas;

- Metas pactuadas;
- Percentual de execução de cada meta;
- Forma de execução de cada meta (métodos utilizados);
- Data da execução de cada meta;
- Quantidade de beneficiários de cada meta;
- Benefícios alcançados
- Resultados da pesquisa de satisfação dos usuários (quando houver)

II – Informações complementares:

- Outras informações que julgar pertinentes



Associação de Pais e Amigos dos Excepcionais - APAE
Mantenedora da Escola Especial Wantuil Miranda fundada em 03 de maio de 1968
Sede: Rua Antônio Cândido de Freitas, 38, Centro de Caçapava do Sul CEP: 96 570 000
CNPJ 88142955/0001-24 Fone (55) 3281 21 00

ANEXO III RELATÓRIO DE EXECUÇÃO FINANCEIRA – EMITIDO PELA OSC

Termo de Colaboração nº 02/2022

Nome da Entidade: Associação de Pais e Amigos dos Excepcionais de Caçapava do Sul

Período a que se refere: Julho a Dezembro de 2022

Receitas

Descrição	Receita Prevista	Previsão Adicional	Saldo Plano Trabalho	Receita de Receber Registrada	aReceita Arrecada da	Saldo Receber PT	aSaldo a Receber Receita Registrada
Emendas impositivas	R\$ 41.000,00						

DOCUMENTO FOI UTILIZADO
P/ PRESTAÇÃO DE CONTA
PREFEITURA CAÇAPAVA DO SUL

Despesas

Descrição	Despesa Prevista Plano Trabalho	Suplementações de	Reduções	Plano Trabalho atualizado	Despesa Registrada	Despesa Paga	Saldo a utilizar do Plano de Trabalho	aSaldo a Pagar
Emenda nº 17/2022	R\$ 6.000,00				R\$ 6.000,00	R\$ 6.000,00		
Emenda nº 32/2022	R\$ 12.000,00				R\$ 11.955,87	R\$ 11.955,87		
Emenda nº 42/2022	R\$ 18.000,00				R\$ 17.995,50	R\$ 17.955,50		
Emenda nº 79/2022	R\$ 5.000,00				R\$ 5.630,00	R\$ 5.630,00		

α



Associação de Pais e Amigos dos Excepcionais - APAE
Mantenedora da Escola Especial Wantuil Miranda fundada em 03 de maio de 1968
Sede: Rua Antônio Cândido de Freitas, 38, Centro de Caçapava do Sul CEP: 96 570 000
CNPJ 88142955/0001-24 Fone (55) 3281 21 00

Financeiro

Código	Nome da Conta	Saldo Inicial	Recebimentos	Pagamentos	Saldo atual
Banco do Brasil	0670-X 20165-0	-	R\$ 41.000,00	R\$ 41.581,37	-
<u>Saldo a Devolver ao Município:</u>					
<u>Comentários acerca da execução financeira:</u>					DOCUMENTO FOI UTILIZADO P/ PRESTAÇÃO DE CONTA PREFEITURA, CAÇAPAVA DO SUL
<u>O custo foi de R\$ 581,37 a mais do recurso recebido e foi usado recurso próprio da entidade.</u>					

2



Associação de Pais e Amigos dos Excepcionais - APAE
Mantenedora da Escola Especial Wantuil Miranda fundada em 03 de maio de 1968
Sede: Rua Antônio Cândido de Freitas, 38, Centro de Caçapava do Sul CEP: 96 570 000
CNPJ 88142955/0001-24 Fone (55) 3281 21 00

ANEXO 1

Fotos

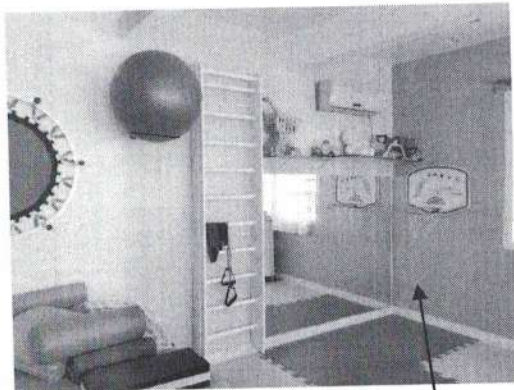

Pinturas de paredes e aberturas

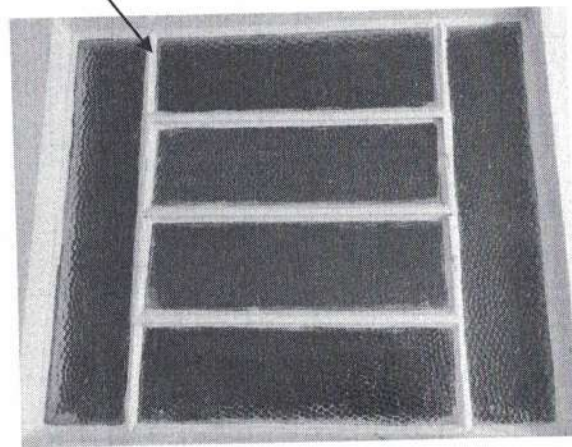
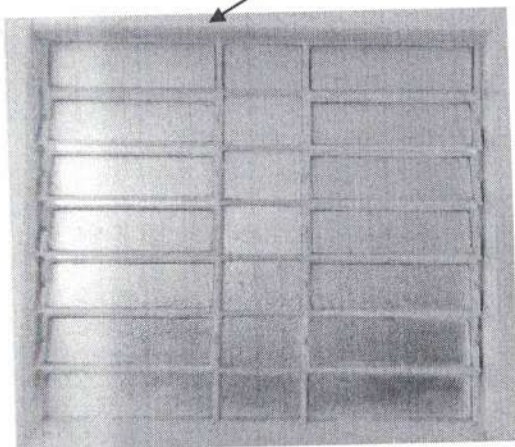

DOCUMENTO E.OI UTILIZADO
PI/PRESTAÇÃO DE CONTA
PREFEITURA CAÇAPAVA DO SUL

Troca de Pisos, Eletricidade e Climatização

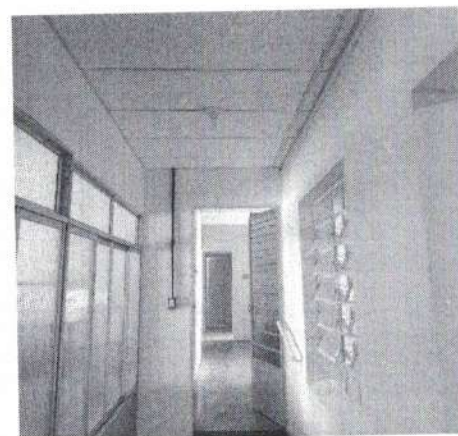
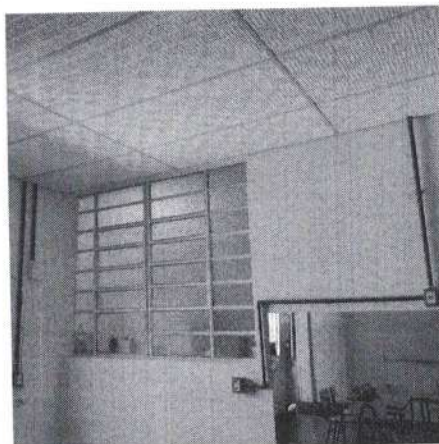
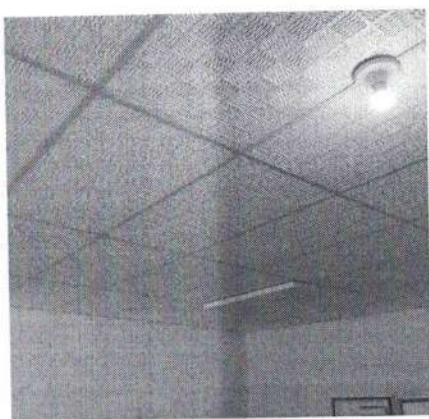
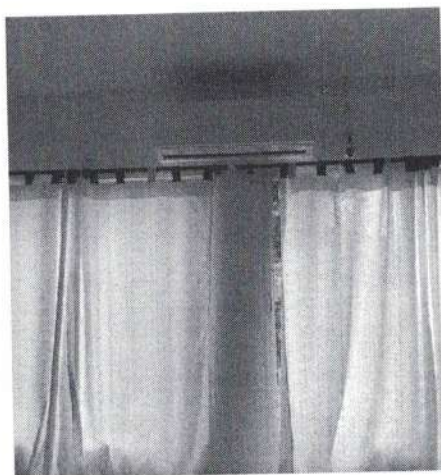
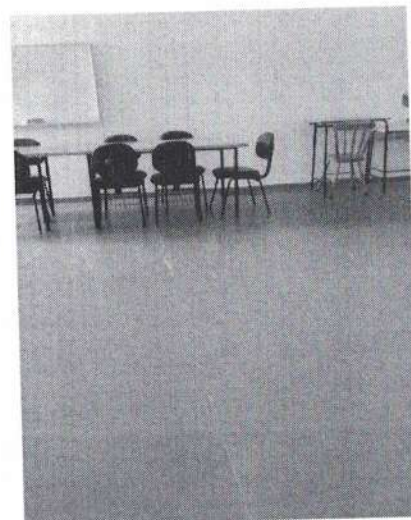
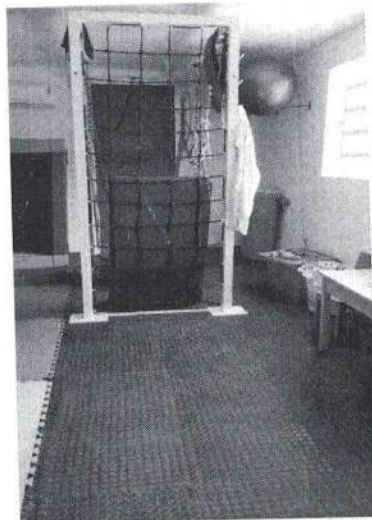

DOCUMENTO EOI UTILIZADO
P/ PRESTAÇÃO DE CONTA
PREFEITURA CAÇAPAVA DO SU

PRESTAÇÃO DE CONTAS - ANEXO VII

Demonstrativo da Receita e da Despesa e Relação dos Pagamentos Efetuados

01 - Repasse ref. ao ano de 2022

02 - Beneficiário: APAE Caçapava do Sul CNPJ: 881429550001-24 4- Responsável pela Execução: Luiz Alberto Coradini

03 - Endereço: Rua Antônio Cândido de Freitas, 38 Demonstrativo Sintético da Receita e da Despesa (R\$) 05- CPF: 180563850-53

06- Valor Recebido: 07- Rendimento de Aplic. 08- Total R\$ R\$ 18.000,00 09- Despesa Realizada 10- Saldo R\$

11- Item	12- Nome do Favorecido/ CNPJ ou CPF	13- Documento			14 - Pagamento		15 - Valor R\$	
		13.1 - Tipo	13.2- Número	13.3 - Data	4.1- Nº CH/ ORD. Ban	14.2- Data		
2	Adriano da Silva Silveira/23.332.952/0001-08	Dantse	202200000000025	22/07/22	72201	22/07/22	R\$ 6.000,00	
2	Dener do Nascimento Bitencourt/ 3165276000110	Dante	41919681	01/08/22	80201	02/08/22	R\$ 1.470,00	
3	Adriano da Silva Silveira/23.332.952/0001-08	Dantse	202200000000026	17/08/22	81801	18/08/22	R\$ 2.000,00	
4	Adriano da Silva Silveira/23.332.952/0001-08	Dantse	202200000000028	17/08/22	81803	18/08/22	R\$ 530,00	
5	Elza Rita Barreto Tavares e cia Ltda/ 08598100000173	Dante	042289982	23/08/22	90102	01/09/22	R\$ 1.995,50	
6	MF Comércio e Representações Ltda/ 27883332000118	Dante	000000163	28/09/22	92802	28/09/22	R\$ 6.000,00	
							16- TOTAL	R\$ 17.995,50

DOCUMENTO FOI UTILIZADO
P/PRESTAÇÃO DE CONTA
PREFEITURA CAÇAPAVA DO SUL

PRESTAÇÃO DE CONTAS - ANEXO VII

Demonstrativo da Receita e da Despesa e Relação dos Pagamentos Efetuados

01 - Repasse ref. ao ano de 2022

02- Beneficiário: APAE Caçapava do Sul

CNPJ: 881429550001-24

04- Responsável pela Execução: Luiz Alberto Coradini

03- Endereço: Rua Antônio Cândido de Freitas, 38

05- CPF: 180563850-53

Demonstrativo Sintético da Receita e da Despesa (R\$)

06- Valor Recebido:	R\$ 12.000,00	07- Rendimento de Aplic.		08- Total R\$ R\$ 12.000,00	14 - Pagamento		10- Saldo R\$
		13-1- Tipo	13-2- Número		13-3 - Data	14.1- Nº CH/ ORD. Banc.	
11- Item	12- Nome do Favorecido/ CNPJ ou CPF	13- Documento					
1	Daniela Chaves Torres / 706.614.210-15	Recibo	1ª parcela décimo	29/11/22	550670000019881	29/11/22	R\$ 453,00
2	Jordana Dias Penha/010935700-08	Recibo	1ª parcela décimo	29/11/22	112901	29/11/22	R\$ 544,00
3	Antenor Chaves Dias Neto / 884.860.280-00	Recibo	1ª parcela décimo	29/11/22	112902	29/11/22	R\$ 453,00
4	Paula Tavares Almeida/005.830.029-51	Recibo	1ª parcela décimo	29/11/22	112903	29/11/22	R\$ 1.449,00
5	Mayra Biagini de Oliveira/020.298.580-64	Recibo	1ª parcela décimo	29/11/22	112905	29/11/22	R\$ 1.268,00
6	Deise Maria de Azevedo Poglia / 004.826.490-38	Recibo	Restante décimo	29/11/22	112904	29/11/22	R\$ 175,00
7	FGTS	Recibo	1ª parcela décimo	05/12/22	112906	29/11/22	R\$ 362,00
8	Daniela Chaves Torres / 706.614.210-15	Recibo	Restante décimo	20/12/22	550.670.000.026.382	05/12/22	R\$ 3.335,87
9	Antenor Chaves Dias Neto / 884.860.280-00	Recibo	Restante décimo	20/12/22	122001	20/12/22	R\$ 385,00
10	Deise Maria de Azevedo Poglia / 004.826.490-38	Recibo	Restante décimo	20/12/22	122002	20/12/22	R\$ 384,00
11	Jordana Dias Penha/010935700-08	Recibo	Restante décimo	20/12/22	122.003	20/12/22	R\$ 573,00
12	Mayra Biagini de Oliveira/020.298.580-64	Recibo	Restante décimo	20/12/22	122004	20/12/22	R\$ 1.023,00
13	Paula Tavares Almeida/005.830.029-51	Recibo	Restante décimo	20/12/22	122005	20/12/22	R\$ 1.243,00
						16- TOTAL	R\$ 11.955,87

DOCUMENTO UTILIZADO
P/ PRESTAÇÃO DE CONTA
REFEITURA CAÇAPAVA DO SUL

Luiz Alberto Coradini/ Presidente

Documentos

signados

DANFSE - Documento Auxiliar da Nota Fiscal de Serviço Eletrônica

ADRIANO DA SILVA SILVEIRA 60891017020- MEI
 RUA VALDOMIRO TRINDADE DE LIMA, 177
 CEP: 96570-000 - Bairro: CENTRO
 Município: CAÇAPAVA DO SUL - RS
 E-mail: darlene_leao@hotmail.com
 Fone: (55) 9962-4424



Número da NFS-e

202200000000025

Data do Serviço

22/07/2022

Código Verific

409f8ac

CNPJ / CPF **Inscrição Estadual** **Inscrição Municipal**
 23.332.952/0001-08 **** 5840

MUNICÍPIO DE CAÇAPAVA DO SUL/RS

Secretaria Municipal da Fazenda

Fone: (55) 3281-1351 - cacapavadosul.gov.br.cloud/NFSe.Portal

Dt. de Emissão

22/07/2022

Exigibilidade
ISS

Exigível

Tributado no Município

CAÇAPAVA DO SUL/RS

TOMADOR DO SERVIÇO

Município de Prestação do Serviço

Nome / Razão Social

ASSOCIACAO DE PAIS E AMIGOS DOS EXCEPCIONAIS DE CACAPAVA DO SUL- APAE

CAÇAPAVA DO SUL/RS

Endereço

RUA ANTONIO CANDIDO DE FREITAS,38

Cidade

CAÇAPAVA DO SUL

UF

RS

Fone

(55) 3281-1770

CEP

96570-000

Bairro

CENTRO

CNPJ / CPF

88.142.955/0001-24

Inscrição Municipal

2604

Inscrição Estadual

E-mail

SCHEILA@FARRAPO.COM.BR

INTERMEDIÁRIO DO SERVIÇO

Nome / Razão Social

CNPJ / CPF

Inscrição Municipal

E-mail

Fone

Cidade

DESCRIÇÃO DOS SERVIÇOS

valor ref. manutenção do prédio e serviços de pedreiro

**DOCUMENTO FOI UTILIZADO
 P/ PRESTAÇÃO DE CONTA
 PREEFETURA CAÇAPAVA DO SUL**

VALOR TOTAL

6.000,00

ALIQ.

3,50

VALOR IMPOSTO

0,00

RETI

Não

Código do Serviço

07.02 - Execução, por administração, empreitada ou subempreitada, de obras de construção civil, hidráulica ou elétrica e de outras obras semelhantes, inclusive sondagem, perfuração de poços, escavação, drenagem e irrigação, terraplanagem, pavimentação, concretagem e a instalação e montagem de produtos, peças e equipamentos (exceto o fornecimento de mercadorias produzidas pelo prestador de serviços fora do local da prestação dos serviços, que fica sujeito ao ICMS).

Código NBS

CIDE

0,00

COFINS

0,00

COFINS Importação

0,00

ICMS

0,00

IOF

0,00

IPI

0,00

PIS/PASEP

0,00

PIS/PASEP Import

0,00

Base Cálculo ISSQN Próprio

6.000,00

Valor do ISSQN Próprio

0,00

Base Cálculo ISSQN Retido

0,00

Valor do ISSQN Retido

0,00

Valor Total do ISSQN

0,00

Valor Dedução/Descontos

0,00

Valor Total da NFS-e

6.000,00

Valor Líquido da NFS-e

6.000,00

Informações Adicionais

Simplex Nacional: Microempreendedor Individual

Lei 12741/2012: Mun: R\$0,00; Est: R\$0,00; Fed: R\$0,00; Total Aprox: R\$0,00.



Consulta realizada em 22/07/2022 às 10:23:35.

Para consultar a autenticidade acesse: cacapavadosul.gov.br.cloud/NFSe.Portal



202200000000025409f8ac4923332952000108

Recebi(emos) de

ADRIANO DA SILVA SILVEIRA 60891017020- MEI

Número da NFS-e

202200000000025

Número de Controle do Município

os serviços constantes da Nota Fiscal Eletrônica indicada ao lado.

Competência

22/07/2022

NFS-e

409f8ac49

Data

Identificação e assinatura do receptor

Consulta realizada em 22/07/2022 às 10:23:35.

Para consultar a autenticidade acesse: cacapavadosul.gov.br.cloud/NFSe.Portal

Nº: 041.919.681
SÉRIE: 890
CNPJ: 31.652.776/0001-10

DATA DE EMISSÃO

IDENTIFICAÇÃO E ASSINATURA DO RECEBEDOR



**DENNER DO NASCIMENTO
BITENCOURT 02734196093**

R VERANOPOLIS, 1012 - SANTA RITA,
CAÇAPAVA DO SUL, RS - CEP: 96570000 -
Fone/Fax: 55996383236

DANFE

Documento Auxiliar da
Nota Fiscal Eletrônica

0 - Entrada **1**
1 - Saída
Nº. **041.919.681**
SÉRIE: **890**
FOLHA **1 / 1**

CONTROLE DO FISCO



CHAVE DE ACESSO
4322 0887 9586 7400 0181 5589 0041 9196 8111 9518 3265

Consulta de autenticidade no portal nacional da
NF-e www.nfe.fazenda.gov.br/portal, ou no site
da Sefaz Autorizadora

PROTOCOLO DE AUTORIZAÇÃO DE USO
143220165312955 - 01/08/2022 16:47:01

NATUREZA DA OPERAÇÃO
Prestação de Serviço

INSCRIÇÃO ESTADUAL
ISENTO

INSCRIÇÃO ESTADUAL DO SUBST. TRIB.

CNPJ
31.652.776/0001-10

DESTINATÁRIO/REMITENTE

NOME/RAZÃO SOCIAL
APAE

CPF/CNPJ
88.142.955/0001-24

DATA DA EMISSÃO
01/08/2022 16:44

ENDEREÇO
RUA ANTONIO CANDIDO DE FREITAS, 38

BAIRRO/DISTRITO
CENTRO

CEP
96570-000

DATA DE ENTRADA/SAÍDA

MUNICÍPIO
CAÇAPAVA DO SUL

FONE/FAX

UF
RS

HORA DE ENTRADA/SAÍDA

FATURAS E DUPLICATAS

CALCULO DO IMPOSTO

BASE DE CÁLCULO DO ICMS 0,00	VALOR DO ICMS 0,00	BASE DE CÁLCULO DO ICMS ST 0,00	VALOR DO ICMS ST 0,00	VALOR TOTAL DOS PRODUTOS 1.470,00
VALOR DO FRETE 0,00	VALOR DO SEGURO 0,00	DESCONTO 0,00	OUTRAS DESPESAS ACESSÓRIAS 0,00	VALOR DO IPI 0,00
				VALOR TOTAL DA NOTA 1.470,00

TRANSPORTADOR/VOLUMES TRANSPORTADOS

RAZÃO SOCIAL	FRETE POR CONTA 9 - Sem Frete	CÓDIGO ANTT	PLACA DO VEÍCULO	UF	CNPJ/CPF
ENDEREÇO	MUNICÍPIO	UF	INSCRIÇÃO ESTADUAL		
QUANTIDADE	ESPÉCIE	MARCA	NUMERAÇÃO	PESO BRUTO	PESO LÍQUIDO

BANOS DOS PRODUTOS/SERVIÇOS

CÓDIGO	DESCRIÇÃO	NCM/SH	CST	CFOP	UNID.	QTD.	VL.R. UNIT.	VL.R. TOTAL	BC ICMS	VL.R. ICMS	VL.R. IPI	ALÍQUOTA	
												ICMS	IPI
01	INSTALAÇÃO ELÉTRICA	35069120	0400	5933	UN	1,0000	1.470,0000	1.470,00					

**DOCUMENTO FOI UTILIZADO
P/ PRESTAÇÃO DE CONTA
PREFEITURA CAÇAPAVA DO SUL**

CALCULO DO ISSQN

INSCRIÇÃO MUNICIPAL	VALOR TOTAL DOS SERVIÇOS	BASE DE CÁLCULO DO ISSQN	VALOR DO ISSQN
---------------------	--------------------------	--------------------------	----------------

BANOS ADICIONAIS

INFORMAÇÕES COMPLEMENTARES
Informações Adicionais de Interesse do Fisco: [*** Login O
perador CNPJ: 31.652.776/0001-10 - DENNER DO NASCIMENTO BI
TENCOURT;]

RESERVADO AO FISCO

DANFSE - Documento Auxiliar da Nota Fiscal de Serviço Eletrônica

ADRIANO DA SILVA SILVEIRA 60891017020- MEI
 RUA VALDOMIRO TRINDADE DE LIMA, 177
 CEP: 96570-000 - Bairro: CENTRO
 Município: CAÇAPAVA DO SUL - RS
 E-mail: darlene_leao@hotmail.com
 Fone: (55) 9962-4424



Número da NFS-e
202200000000026

Data do Serviço
17/08/2022

Código Verific.
e5037e2

CNPJ / CPF
 23.332.952/0001-08

Inscrição Estadual

Inscrição Municipal
 5840

MUNICÍPIO DE CAÇAPAVA DO SUL/RS

Secretaria Municipal da Fazenda
 Fone: (55) 3281-1351 - cacapavadosul.govbr.cloud/NFSe.Portal

Dt. de Emissão	Exigibilidade ISS	Tributado no Município
17/08/2022	Exigível	CAÇAPAVA DO SUL/RS

TOMADOR DO SERVIÇO

Nome / Razão Social
ASSOCIACAO DE PAIS E AMIGOS DOS EXCEPCIONAIS DE CACAPAVA DO SUL- APAE

Endereço
RUA ANTONIO CANDIDO DE FREITAS,38

Cidade
CAÇAPAVA DO SUL

Bairro
CENTRO

CNPJ / CPF
88.142.955/0001-24

E-mail
SCHEILA@FARRAPO.COM.BR

Município de Prestação do Serviço

CAÇAPAVA DO SUL/RS

UF
RS

Fone
(55) 3281-1770

CEP
96570-000

Inscrição Municipal
2604

Inscrição Estadual

INTERMEDIÁRIO DO SERVIÇO

Nome / Razão Social

CNPJ / CPF

Inscrição Municipal

E-mail

Fone

Cidade

DESCRIÇÃO DOS SERVIÇOS

VALOR TOTAL	ALIQ.	VALOR IMPOSTO	RETI
2.000,00	3,50	0,00	Não

Código do Serviço
 07.02 - Execução, por administração, empreitada ou subempreitada, de obras de construção civil, hidráulica ou elétrica e de outras obras semelhantes, inclusive sondagem, perfuração de poços, escavação, drenagem e irrigação, terraplanagem, pavimentação, concretagem e a instalação e montagem de produtos, peças e equipamentos (exceto o fornecimento de mercadorias produzidas pelo prestador de serviços fora do local da prestação dos serviços, que fica sujeito ao ICMS).

Código NBS

**DOCUMENTO E-UTILIZADO
 PI PRESTAÇÃO DE CONTA
 PREFEITURA CAÇAPAVA DO SUL**

CIDE	COFINS	COFINS Importação	ICMS	IOF	IPI	PIS/PASEP	PIS/PASEP Import
0,00	0,00	0,00	0,00	0,00	0,00	0,00	0,00
Base Cálculo ISSQN Próprio	Valor do ISSQN Próprio	Base Cálculo ISSQN Retido	Valor do ISSQN Retido	Valor Total do ISSQN	Valor Dedução/Descontos		
2.000,00	0,00	0,00	0,00	0,00	0,00		
Valor Total da NFS-e	2.000,00	Valor Líquido da NFS-e	2.000,00				

Informações Adicionais
 Simples Nacional: Microempreendedor Individual
 Lei 12741/2012: Mun: R\$0,00; Est: R\$0,00; Fed: R\$0,00; Total Aprox: R\$0,00.



Consulta realizada em 17/08/2022 às 15:16:53.

Para consultar a autenticidade acesse: cacapavadosul.govbr.cloud/NFSe.Portal



202200000000026e5037e21d23332952000108

Recebi(emos) de ADRIANO DA SILVA SILVEIRA 60891017020- MEI	Número da NFS-e 202200000000026	Número de Controle do Município
os serviços constantes da Nota Fiscal Eletrônica indicada ao lado.	Competência 17/08/2022	
_____ Data	_____ Identificação e assinatura do receptor	NFS-e e5037e21d

Consulta realizada em 17/08/2022 às 15:16:53.

Para consultar a autenticidade acesse: cacapavadosul.govbr.cloud/NFSe.Portal

DANFSE - Documento Auxiliar da Nota Fiscal de Serviço Eletrônica

ADRIANO DA SILVA SILVEIRA 60891017020- MEI
 RUA VALDOMIRO TRINDADE DE LIMA, 177
 CEP: 96570-000 - Bairro: CENTRO
 Município: CAÇAPAVA DO SUL - RS
 E-mail: darlene_leao@hotmail.com
 Fone: (55) 9962-4424



Número da NFS-e

202200000000028

Data do Serviço

17/08/2022

Código Verific

57de2ce

CNPJ / CPF

23.332.952/0001-08

Inscrição Estadual

Inscrição Municipal

5840

MUNICÍPIO DE CAÇAPAVA DO SUL/RS

Secretaria Municipal da Fazenda

Fone: (55) 3281-1351 - cacapavadosul.govbr.cloud/NFSe.Portal

Dt. de Emissão

17/08/2022

Exigibilidade
ISS

Exigível

Tributado no Município

CAÇAPAVA DO SUL/RS

TOMADOR DO SERVIÇO

Município de Prestação do Serviço

Nome / Razão Social
ASSOCIACAO DE PAIS E AMIGOS DOS EXCEPCIONAIS DE CACAPAVA DO SUL- APAE

CAÇAPAVA DO SUL/RS

Endereço
RUA ANTONIO CANDIDO DE FREITAS,38

Cidade
CAÇAPAVA DO SUL

UF
RS

Fone
(55) 3281-1770

CEP
96570-000

Bairro
CENTRO

CNPJ / CPF
88.142.955/0001-24

Inscrição Municipal
2604

Inscrição Estadual

E-mail
SCHEILA@FARRAPO.COM.BR

INTERMEDIÁRIO DO SERVIÇO

Nome / Razão Social

CNPJ / CPF

Inscrição Municipal

E-mail

Fone

Cidade

DESCRIÇÃO DOS SERVIÇOS

VALOR TOTAL

ALIQ.

VALOR IMPOSTO

RETI

valor ref. prestação de serviços eletrônica

530,00

3,50

0,00

Não

Código do Serviço

07.02 - Execução, por administração, empreitada ou subempreitada, de obras de construção civil, hidráulica ou elétrica e de outras obras semelhantes, inclusive sondagem, perfuração de poços, escavação, drenagem e irrigação, terraplanagem, pavimentação, concretagem e a instalação e montagem de produtos, peças e equipamentos (exceto o fornecimento de mercadorias produzidas pelo prestador de serviços fora do local da prestação dos serviços, que fica sujeito ao ICMS).

Código NBS

**DOCUMENTO EM UTILIZADO
PI PRESTACAO DE CONTA
PREFEITURA CAÇAPAVA DO SUL**

CIDE	COFINS	COFINS Importação	ICMS	IOF	IPI	PIS/PASEP	PIS/PASEP Import
0,00	0,00	0,00	0,00	0,00	0,00	0,00	0,00

Base Cálculo ISSQN Próprio	Valor do ISSQN Próprio	Base Cálculo ISSQN Retido	Valor do ISSQN Retido	Valor Total do ISSQN	Valor Dedução/Descontos
530,00	0,00	0,00	0,00	0,00	0,00

Valor Total da NFS-e	530,00	Valor Líquido da NFS-e	530,00
----------------------	--------	------------------------	--------

Informações Adicionais

Simple Nacional: Microempreendedor Individual
 Lei 12741/2012: Mun: R\$0,00; Est: R\$0,00; Fed: R\$0,00; Total Aprox: R\$0,00.



Consulta realizada em 17/08/2022 às 15:19:31.

Para consultar a autenticidade acesse: cacapavadosul.govbr.cloud/NFSe.Portal



20220000000002857de2ce1423332952000108

Recebi(emos) de
ADRIANO DA SILVA SILVEIRA 60891017020- MEI

os serviços constantes da Nota Fiscal Eletrônica indicada ao lado.

_____/_____/_____
Data

Identificação e assinatura do receptor

Número da NFS-e
202200000000028

Competência
17/08/2022

NFS-e
57de2ce14

Número de Controle do Município

Consulta realizada em 17/08/2022 às 15:19:31.

Para consultar a autenticidade acesse: cacapavadosul.govbr.cloud/NFSe.Portal

NOME DA EMPRESA: ELZA RITA BARRETO TAVARES & CIA LTDA OS PRODUTOS/SERVIÇOS CONSTANTES DA NOTA FISCAL INDICADA A SEGUIR		Nº: 042.289.982
DATA DE EMISSÃO:	IDENTIFICAÇÃO E ASSINATURA DO RECEPTOR:	SÉRIE: 890
		CNPJ: 08.598.100/0001-73

ELZA RITA BARRETO TAVARES & CIA LTDA

RUA CEL ROMAO, 985 - CASA - CENTRO,
CAÇAPAVA DO SUL, RS - CEP: 96570000 -
Fone/Fax: (55)3281-5324

DANFE
Documento Auxiliar da
Nota Fiscal Eletrônica

0 - Entrada **1**
1 - Saída

Nº. **042.289.982**
SÉRIE: 890
FOLHA 1 / 1

CONTROLE DO FISCO



CHAVE DE ACESSO
4322 0887 9586 7400 0181 5589 0042 2899 8212 4503 1180

Consulta de autenticidade no portal nacional da NF-e www.nfe.fazenda.gov.br/portal, ou no site da Sefaz Autorizadora

TIPO DE OPERAÇÃO Venda de Mercadoria		PROTÓCOLO DE AUTORIZAÇÃO DE USO 143220182731094 - 23/08/2022 10:29:07
INSCRIÇÃO ESTADUAL	INSCRIÇÃO ESTADUAL DO SUBST. TRIB.	CPF/CNPJ
0130051721		08.598.100/0001-73

NOME DO CONTRIBUÍVEL		CPF/CNPJ	DATA DE EMISSÃO
ASSOC. DE PAIS E AMIGOS DOS EXCEPCIONAIS DE CAÇAPAVA DO SUL		88.142.955/0001-24	23/08/2022 10:17
ENDEREÇO	BARRIO/DISTRITO	CEP	DATA DE ENTRADA/SAÍDA
RUA ANTONIO CANDIDO DE FREITAS, 38	CENTRO	09657-000	
MUNICÍPIO	UF	INSCRIÇÃO ESTADUAL	HORA DE ENTRADA/SAÍDA
CAÇAPAVA DO SUL	RS		

VALORES DUPLICATAS

VALOR	DATA DE VENCIMENTO

BASE DE CÁLCULO DO ICMS	VALOR DO ICMS	BASE DE CÁLCULO DO ICMS ST	VALOR DO ICMS ST	VALOR TOTAL DOS PRODUTOS
0,00	0,00	0,00	0,00	1.995,50
VALOR DO FRETE	VALOR DO SEGURO	DESCONTO	OUTRAS DESPESAS ACESSÓRIAS	VALOR DO IPI
0,00	0,00	0,00	0,00	0,00
				VALOR TOTAL DA NOTA
				1.995,50

VALOR SOCIAL	FRETE POR CONTA	CODIGO ANTT	PLACA DO VEICULO	UF	CNPJ/CPF
	9 - Sem Frete				
MUNICÍPIO	MUNICÍPIO	UF	INSCRIÇÃO ESTADUAL		
ORIGEM DA MERCADORIA	UNIDADE	MARCA	NUMERAÇÃO	PESO BRUTO	PESO LÍQUIDO

CÓDIGO	DESCRIÇÃO	NCM/SH	CST	CTOP	UNID.	QTD.	VLR. UNT.	VLR. TOTAL	BC ICMS	VLR. ICMS	VLR. IPI	ALÍQUOTA ICMS	ALÍQUOTA IPI
01	CANETA QUADRO BRANCO	96082090	0103	5102	CX	2,0000	86,0000	172,00					
02	MASSA MODELAR	34075010	0103	5102	CX	45,0000	9,5000	427,50					
03	TEMPERA	32131000	0103	5102	CX	20,0000	7,9000	158,00					
04	PAPEL SULFITE	48052600	0103	5102	CX	20,0000	29,8000	596,00					
05	LÁPIS COR	96091000	0103	5102	CX	20,0000	12,5000	250,00					
06	PASTA	32021210	0103	5102	UN	40,0000	9,8000	392,00					

**DOCUMENTO FOI UTILIZADO
P/ PRESTAÇÃO DE CONTA
PREFEITURA CAÇAPAVA DO SUL**

INSCRIÇÃO MUNICIPAL	VALOR TOTAL DOS SERVIÇOS	BASE DE CÁLCULO DO ISSQN	VALOR DO ISSQN

INFORMAÇÕES COMPLEMENTARES - DO MATERIAL ESCOLAR R\$ 1.995,50	RESERVADO AO FISCO
Informações Adicionais de Interesse do Fisco: [*** Login O 001-9920 4-CNPJ: 492.305.570-72 - ELZA RITA BARRETO TAVARES;	

EMPRESA: MF COMERCIO E REPRESENTACOES LTDA OS PRODUTOS/SERVIÇOS CONSTANTES DA NOTA FISCAL INDICADA AO LADO
 MISSÃO: 28/09/2022 DESTINATÁRIO: ASSOCIAÇÃO DE PAIS E AMIGOS DOS EXCEPCIONAIS DE CAÇAPAVA DO SUL VALOR TOTAL: R\$6.000,00

DATA DE RECEBIMENTO: IDENTIFICAÇÃO E ASSINATURA DO RECEBEDOR

NE-e
 Nº 000000163
 SÉRIE: 1

MF COMERCIO E REPRESENTACOES LTDA

DANFE
 DOCUMENTO AUXILIAR DA NOTA FISCAL ELETRÔNICA

0 - ENTRADA
 1 - SAÍDA **1**

Nº 000000163
 SÉRIE: 1
 PÁGINA 1 DE 1

CONTRÓLE DO FISCO

CHAVE DE ACESSO
 4322 0927 8833 3200 0118 5500 1000 0001 6310 1152 3836

CONSULTA DE AUTENTICIDADE NO PORTAL NACIONAL DA NE-e WWW.NFE.FAZENDA.GOV.BR/PORTAL OU NO SITE DA SEFAZ AUTORIZADORA

NATUREZA DA OPERAÇÃO
 Venda de mercadorias de terceiros

PROTÓCOLO DE AUTORIZAÇÃO DE USO
 143220211116266 28/09/2022 09:22:22

INSCRIÇÃO ESTADUAL: 013/0058521 INSCRIÇÃO ESTADUAL DO SUBS. TRIB: CNPJ/CPF: 27.883.332/0001-18

DESTINATÁRIO/REMETENTE

NOME/RAZÃO SOCIAL: ASSOCIAÇÃO DE PAIS E AMIGOS DOS EXCEPCIONAIS DE CAÇAPAVA DO SUL CNPJ/CPF: 88.142.955/0001-24 DATA DA EMISSÃO: 28/09/2022

ENDEREÇO: RUA ANTONIO CANDIDO DE FREITAS, 38 BAIRRO/DISTRITO: CENTRO CEP: 96570000 DATA DE ENTRADA/SAÍDA: 28/09/2022

MUNICÍPIO: Caçapava do Sul FONE/FAX: UF: RS INSCRIÇÃO ESTADUAL: HORA DE ENTRADA/SAÍDA: 09:22:12

FATURA/DUPLICATAS

Nº DUPLICATA	VENCIMENTO	VALOR	Nº DUPLICATA	VENCIMENTO	VALOR	Nº DUPLICATA	VENCIMENTO	VALOR
001	28/10/2022	6.000,00						

CÁLCULO DO IMPOSTO

BASE CÁLCULO DO ICMS	VALOR DO ICMS	BASE DE CÁLCULO DO ICMS ST	VALOR DO ICMS ST	VALOR FCP ST	VALOR TOTAL DOS PRODUTOS
0,00	0,00	0,00	0,00	0,00	8.311,00
VALOR DO FRETE	VALOR DO SEGURO	DESCONTO	OUTRAS DESPESAS ACESSÓRIAS	VALOR DO IPI	VALOR TOTAL DA NOTA
0,00	0,00	2.311,00	0,00	0,00	6.000,00

TRANSPORTADOR/VOLUMES TRANSPORTADOS

RAZÃO SOCIAL: FRETE POR CONTA: 9 - Sem Frete CÓDIGO ANTT: PLACA DO VEÍCULO: UF: CNPJ/CPF:

ENDEREÇO: MUNICÍPIO: UF: INSCRIÇÃO ESTADUAL:

QUANTIDADE: ESPÉCIE: MARCA: NUMERAÇÃO: PESO BRUTO: PESO LÍQUIDO:

DADOS DOS PRODUTOS/SERVIÇOS

CÓDIGO	DESCRIÇÃO DOS PRODUTOS/SERVIÇOS	NCM/SH	CST	CFOP	UNID.	QTD.	VLR. UNIT.	VLR. TOT. BRUT.	DESC.	VLR. TOT. LIQ.	BC ICMS	VLR. ICMS	ALIQ. ICMS
8154	BUENA 30KG	23099010	040	5102	UN	26	97,50	2.535,00	704,90	1830,10	0,00	0,00	0,00
853	ALLEXIS ADULTOS 25KG	23099010	560	5405	UN	14	224,00	3.136,00	872,01	2263,99	0,00	0,00	0,00
8154	TUTANO ESPECIAL ADULTOS CARNE E FRANGO 15 K	23099010	060	5405	UN	16	165,00	2.640,00	734,09	1905,91	0,00	0,00	0,00

DOCUMENTO FOI UTILIZADO
 P/ PRESTAÇÃO DE CONTA
 PREFEITURA CAÇAPAVA DO SUL

INFORMAÇÕES COMPLEMENTARES

Nome Aproximado dos Tributos R\$ 663,25 (11,05%)

RESERVADO AO FISCO

Lojas Colombo S.A Com. Util. Dom. - 450
 RUA FREDERICO MENTZ, 927
 NAVEGANTES
 PORTO ALEGRE-RS
 90240110
 0800 642 3333

DANFE
 DOCUMENTO
 AUXILIAR DA NOTA
 FISCAL
 ELETRONICA

0-ENTRADA
 1-SAIDA

Nº 003310952
 SERIE 002
 FOLHAS 1/1



CHAVE DE ACESSO
 4322 1189 8485 4393 7080 5500 2003 3109 5210 0031 7681

Consulta de autenticidade no portal nacional da NF-e
 www.nfe.fazenda.gov.br/portal ou no site da SEFAZ
 autorizada.

NATUREZA DA OPERACAO Venda merc adquirida ou recebida terc		PROTOCOLO DE AUTORIZACAO DE USO 143220253090549 18/11/2022 3:46:53
INSCRICAO ESTADUAL 0962657859	INSC. ESTADUAL DO SUBST. TRIBUTARIO	CNPJ 898485439370-80

DESTINATARIO/REMETENTE

NOME/RAZAO SOCIAL ASSOCIACAO DE PAIS E AMIGOS APAE		CNPJ/CPF 881429550001-24	DATA DE EMISSAO 18/11/2022
ENDERECO RUA ANTONIO CANDIDO DE FREITAS 38		BAIRRO/DISTRITO CENTRO	CEP 96570000
MUNICIPIO CAÇAPAVA DO SUL		UF RS	INSCRICAO ESTADUAL ISENTO
FONE/FAX (55) 99968-2139		HORA DA SAIDA 05:00:00	

CALCULO DO IMPOSTO

BASE DE CALCULO DO ICMS 4.580,00	VALOR DO ICMS 778,60	BASE DE CALCULO ICMS ST 0,00	VALOR DO ICMS ST 0,00	VALOR TOTAL DOS PRODUTOS 5.158,00
VALOR DO FRETE 0,00	VALOR SEGURO 0,00	DESCONTO 578,00	OUTRAS DESPESAS ACESSORIAS 0,00	VALOR DO IPI 0,00
				VALOR TOTAL DA NOTA 4.580,00

TRANSPORTADOR/VOLUMES TRANSPORTADOS

RAZAO SOCIAL 450LOJAS COLOMBO S/A - COM. DE UTIL. DOM.		FRETE POR CONTA 3 - Prop. Rem	COD. ANTT	PLACA VEICULO IWE5547	UF RS	CPF/CNPJ 89848543937080
ENDERECO RUA RUA FREDERICO MENTZ 927 - NAVEGANTES		MUNICIPIO PORTO ALEGRE		UF RS	INSCRICAO ESTADUAL 0962657859	
QUANTIDADE 4,00	ESPECIE PC	MARCA	NUMERACAO	PESO BRUTO 91,00	PESO LIQUIDO 91,00	

DADOS DO PRODUTO/SERVICO

CODIGO	DESCRICAO DO PRODUTO/SERVICO	NCM/SH	CST	CFOP	UNID.	QTD.	VLR. UNIT.	VLR.TOTAL	BC ICMS	VLR. ICMS	VLR. IPI	ALIQ. ICMS	ALIQ. IPI
939133	SPLIT 12.000 BTUS REV GREE GWH12QC-D3NNB4A BRCO 220V7898303868365	84151011	400	5.102	PC	2,00	2.579,00	5.158,00	4.580,00	778,60	0,00	17,00	0,00

DOCUMENTO FOI UTILIZADO
 P/ PRESTACAO DE CONTA
 PREEFEITURA CAÇAPAVA DO SUL

*Lançado no
 patrimonio
 em 10/82*

DADOS ADICIONAIS

INFORMACOES COMPLEMENTARES Ender: RUA 15 DE NOVEMBRO,255, CENTRO CAÇAPAVA DO SUL-RS 96570000 BRA ### Carga: 001477815 OV: 014884000 Loja: 083 Dep: 450 PRODUTO 939133 Prezado cliente, confira o produto integralmente no ato da entrega. Havendo avaria ou discordância, recuse o recebimento. Somente assinie o comprovante de entrega após a devida conferência. Trib.aprox R\$784,55 Federal, R\$778,60 Est e R\$0,00 Munic Fonte: IBPT-316341 22.2.F REGIME ESPECIAL - ATO DECLARATORIO Nº 2019/017	RESERVADO AO FISCO
---	--------------------

19227

Dieder



12/12/2022 - BANCO DO BRASIL - 13:46:01
067000670 0004

COMPROVANTE DE PAGAMENTO DE TITULOS

CLIENTE: ASSOCIACAO DE PAIS E AMIG
AGENCIA: 0670-X CONTA: 20.165-0

BCO BRADESCO S.A.

23792028036000562225789002490004391690000458000

BENEFICIARIO:

LOJAS COLOMBO

NOME FANTASIA:

LOJAS COLOMBO

CNPJ: 89.848.543/0001-77

BENEFICIARIO FINAL:

LOJAS COLOMBO

CNPJ: 89.848.543/0001-77

PAGADOR:

ASSOCIACAO DE PAIS E AMIGOS APAE

CNPJ: 88.142.955/0001-24

NR. DOCUMENTO 111.401
DATA DE VENCIMENTO 14/11/2022
DATA DO PAGAMENTO 14/11/2022
VALOR DO DOCUMENTO 4.580,00
VALOR COBRADO 4.580,00

NR.AUTENTICACAO 5.884.4D1.827.B50.E72

Central de Atendimento BB
4004 0001 Capitais e regioes metropolitanas
0800 729 0001 Demais localidades.
Consultas, informacoes e servicos transacionais.

SAC BB
0800 729 0722
Informacoes, reclamacoes, cancelamento de
produtos e servicos.

Ouvidoria
0800 729 5678
Reclamacoes nao solucionadas nos canais
habituais agencia, SAC e demais canais de
atendimento.

Atendimento a Deficientes Auditivos ou de Fala
0800 729 0088
Informacoes, reclamacoes, cancelamento de cartao,
outros produtos e servicos de Ouvidoria.

Transação efetuada com sucesso por: JB576824 ANA LUCIA COSTA FER.

DOCUMENTO FOI UTILIZADO
P/ PRESTAÇÃO DE CONTA
PREFEITURA CACAPAVA DO SUL

DANFSE - Documento Auxiliar da Nota Fiscal de Serviço Eletrônica

CARLOS MAGNO TORRES MACHADO & CIA LTDA - ME RUA BENJAMIN CONSTANT, 1409 CEP: 96570-000 - Bairro: CENTRO Município: CAÇAPAVA DO SUL - RS E-mail: tecnosul@farrapo.com.br Fone: (55) 3281-1414		Número da NFS-e	
		202200000001027	
CNPJ / CPF Inscrição Estadual Inscrição Municipal 93.211.043/0001-05 013/0025240 165		Data do Serviço	Código Verificador
		05/12/2022	2db0a040c

MUNICÍPIO DE CAÇAPAVA DO SUL/RS Secretaria Municipal da Fazenda Fone: (55) 3281-1351 - cacapavadosul.govbr.cloud/NFSe.Portal	Dt. de Emissão	Exigibilidade ISS	Tributado no Município
	05/12/2022	Exigível	CAÇAPAVA DO SUL/RS

TOMADOR DO SERVIÇO				Município de Prestação do Serviço			
Nome / Razão Social ASSOCIACAO DE PAIS E AMIGOS DOS EXCEPCIONAIS DE CACAPAVA DO SUL- APAE				CAÇAPAVA DO SUL/RS			
Endereço RUA ANTONIO CANDIDO DE FREITAS,38							
Cidade	UF	Fone	CEP				
CAÇAPAVA DO SUL	RS	(55) 3281-1770	96570-000				
Bairro	Inscrição Municipal		Inscrição Estadual				
CENTRO	2604						
CNPJ / CPF 88.142.955/0001-24							
E-mail SCHEILA@FARRAPO.COM.BR							

INTERMEDIÁRIO DO SERVIÇO			
Nome / Razão Social		CNPJ / CPF	
*****		*****	
E-mail		Fone	Cidade

DESCRIÇÃO DOS SERVIÇOS	VALOR TOTAL	ALIQ.	VALOR IMPOSTO	RETIDO
03- Instalações C AR Split	1.050,00	0,00	0,00	Não

DOCUMENTO FOI UTILIZADO
 PI PRESTAÇÃO DE CONTA
 PREFEITURA.CAÇAPAVA DO SUL

Código do Serviço 14.01 - Lubrificação, limpeza, lustração, revisão, carga e recarga, conserto, restauração, blindagem, manutenção e conservação de máquinas, veículos, aparelhos, equipamentos, motores, elevadores ou de qualquer objeto (exceto peças e partes empregadas, que ficam sujeitas ao ICMS).				Código NBS *****			
CIDE	COFINS	COFINS Importação	ICMS	IOF	IPI	PIS/PASEP	PIS/PASEP Importação
0,00	0,00	0,00	0,00	0,00	0,00	0,00	0,00
Base Cálculo ISSQN Próprio	Valor do ISSQN Próprio	Base Cálculo ISSQN Retido	Valor do ISSQN Retido	Valor Total do ISSQN	Valor Dedução/Descontos		
1.050,00	0,00	0,00	0,00	0,00	0,00		
Valor Total da NFS-e	1.050,00		Valor Líquido da NFS-e	1.050,00			

Informações Adicionais NOTA EMITIDA POR ME OU EPP OPTANTE PELO SIMPLES NACIONAL NÃO GERA DIREITO A CRÉDITO FISCAL DE IPI Lei 12741/2012: Mun: R\$0,00; Est: R\$0,00; Fed: R\$0,00; Total Aprox: R\$0,00.	
---	---

Consulta realizada em 05/12/2022 às 11:24:28.

Para consultar a autenticidade acesse: cacapavadosul.govbr.cloud/NFSe.Portal



2022000000010272db0a040c93211043000105

Recebi(emos) de CARLOS MAGNO TORRES MACHADO & CIA LTDA - ME os serviços constantes da Nota Fiscal Eletrônica indicada ao lado.	Número da NFS-e 202200000001027	Número de Controle do Município
	Competência 05/12/2022 NFS-e 2db0a040c	
_____ Data	_____ Identificação e assinatura do receptor	

Consulta realizada em 05/12/2022 às 11:24:28.

Para consultar a autenticidade acesse: cacapavadosul.govbr.cloud/NFSe.Portal

DATA DE RECEBIMENTO

IDENTIFICAÇÃO E ASSINATURA DO RECEBEDOR

Nº. 041.938.772
SÉRIE: 890
CNPJ: 39.863.116/0001-90



BEN HUR FERREIRA MARQUES
61033065072

1A R ALTER CINTRA DE OLIVEIRA, 430 -
CASA - D. PEDRO LL, CAÇAPAVA DO SUL, RS
- CEP: 96570000 - Fone/Fax: (55)9144-4014

DANFE

Documento Auxiliar da
Nota Fiscal Eletrônica

0 - Entrada 1
1 - Saída
Nº. **041.938.772**
SÉRIE: **890**
FOLHA 1 / 1

CONTROLE DO FISCO



CHAVE DE ACESSO

4322 0887 9586 7400 0181 5589 0041 9387 7210 1122 1230

Consulta de autenticidade no portal nacional da
NF-e www.nfe.fazenda.gov.br/portal, ou no site
da Sefaz Autorizadora

NATUREZA DA OPERAÇÃO

Prestação de Serviço

PROTOCOLO DE AUTORIZAÇÃO DE USO

143220166132307 - 02/08/2022 14:05:57

INSCRIÇÃO ESTADUAL

ISENTO

INSCRIÇÃO ESTADUAL DO SUBST. TRIB.

CPF/CNPJ

39.863.116/0001-90

DESTINATÁRIO/REMETENTE

NOME/RAZÃO SOCIAL

APAE

CPF/CNPJ

88.142.955/0001-24

DATA DA EMISSÃO

02/08/2022 14:05

ENDEREÇO

RUA ANTONIO CANDIDO DE FREITAS, 38

BAIRRO/DISTRITO

CENTRO

CEP

96570-000

DATA DA ENTRADA/SAÍDA

MUNICÍPIO

CAÇAPAVA DO SUL

FONE/FAX

UF

RS

INSCRIÇÃO ESTADUAL

HORA DE ENTRADA/SAÍDA

FATURAS E DUPLICATAS

CÁLCULO DO IMPOSTO

BASE DE CÁLCULO DO ICMS	VALOR DO ICMS	BASE DE CÁLCULO DO ICMS ST	VALOR DO ICMS ST	VALOR TOTAL DOS PRODUTOS
0,00	0,00	0,00	0,00	3.000,00
VALOR DO FRETE	VALOR DO SEGURO	DESCONTO	OUTRAS DESPESAS ACESSÓRIAS	VALOR DO IPI
0,00	0,00	0,00	0,00	0,00
				VALOR TOTAL DA NOTA
				3.000,00

TRANSPORTADOR/VOLUMES TRANSPORTADOS

RAZÃO SOCIAL	FRETE POR CONTA	CÓDIGO ANTT	PLACA DO VEÍCULO	UF	CNPJ/CPF
	9 - Sem Frete				
ENDEREÇO	MUNICÍPIO	UF	INSCRIÇÃO ESTADUAL		
QUANTIDADE	ESPÉCIE	MARCA	NUMERAÇÃO	PESO BRUTO	PESO LÍQUIDO

DADOS DOS PRODUTOS/SERVIÇOS

CÓDIGO	DESCRIÇÃO	NCM/SH	CST	CFOP	UNID.	QTD.	VLR. UNIT.	VLR. TOTAL	BC ICMS	VLR. ICMS	VLR. IPI	ALÍQUOTA	
												ICMS	IPI
01	PINTURA	35069120	0400	5933	UN	1,0000	3.000,0000	3.000,00					

DOCUMENTO FOI UTILIZADO
PI PRESTAÇÃO DE CONTA
PREFEITURA CAÇAPAVA DO SUL

CÁLCULO DO ISSQN

INSCRIÇÃO MUNICIPAL	VALOR TOTAL DOS SERVIÇOS	BASE DE CÁLCULO DO ISSQN	VALOR DO ISSQN

DADOS ADICIONAIS

INFORMAÇÕES COMPLEMENTARES

Informações Adicionais de Interesse do Fisco: [*** Login O
perador CNPJ: 39.863.116/0001-90 - BEN HUR FERREIRA MARQUE
S;]

RESERVADO AO FISCO

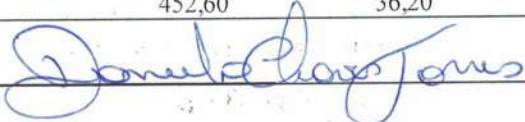
0018-ASSOCIAÇÃO DE PAIS E AMIGOS DOS EXCEPCIONAIS		Demonstrativo de Pagamento de Salário				
ASSOCIAÇÃO DE PAIS E AMIGOS DOS EXCEPCIONAIS DE CAÇAPAVA DO SUL		11/2022	13o Salário Adiantamento			
CNPJ 88.142.955/0001-24						
Cadastro 5	Nome do Funcionário	CBO	Empresa	Local	Departamento	FL
	DANIELA CHAVES TORRES FISIOTERAPEUTA	223605	18	1	03.04.005	01
Data Admissão:				01/05/2000		
Ev	Descrição	Referência	Proventos		Descontos	
167	Arredondamento do Mês		0,40			
250	13o Salário Adiantamento	12 Avos	452,60			
			Total	453,00	0,00	
			Total Líquido	453,00		
Salário Base	Sal Cont INSS	Bas Cálc FGTS	FGTS Mês	Bas Cálc IRRF	Faixa	Dep
905,19	0,00	452,60	36,20	0,00	0,00	01
Recebi em: 30/11/22		Assinatura: 				

DOCUMENTO FOI UTILIZADO
 P/ PRESTAÇÃO DE CONTA
 PREEFEITURA CAÇAPAVA DO SUL

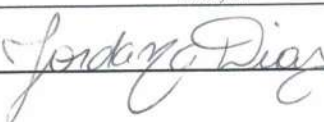
0018-ASSOCIAÇÃO DE PAIS E AMIGOS DOS EXCEPCIONAIS		Demonstrativo de Pagamento de Salário				
ASSOCIAÇÃO DE PAIS E AMIGOS DOS EXCEPCIONAIS DE CAÇAPAVA DO SUL		11/2022	13o Salário Adiantamento			
CNPJ 88.142.955/0001-24						
Cadastro 27	Nome do Funcionário	CBO	Empresa	Local	Departamento	FL
	JORDANA DIAS PENHA JORDANA DIAS PENHA PSICOLOGO EDUCACIONAL	251505	18	1	03.04.012	01
Data Admissão:				01/03/2022		
Ev	Descrição	Referência	Proventos		Descontos	
167	Arredondamento do Mês		0,89			
250	13o Salário Adiantamento	9 Avos	543,11			
			Total	544,00	0,00	
			Total Líquido	544,00		
Salário Base	Sal Cont INSS	Bas Cálc FGTS	FGTS Mês	Bas Cálc IRRF	Faixa	Dep
1.448,29	0,00	543,11	43,44	0,00	0,00	00
Recebi em: 30/11/2022		Assinatura: 				

DOCUMENTO FOI UTILIZADO
 P/ PRESTAÇÃO DE CONTA
 PREEFEITURA CAÇAPAVA DO SUL

0018-ASSOCIAÇÃO DE PAIS E AMIGOS DOS EXCEPCIONAIS		Demonstrativo de Pagamento de Salário				
ASSOCIAÇÃO DE PAIS E AMIGOS DOS EXCEPCIONAIS DE CAÇAPAVA DO SUL		11/2022	13o Salário Adiantamento			
CNPJ 88.142.955/0001-24						
Cadastro	Nome do Funcionário	CBO	Empresa	Local	Departamento	FL
2	ANTENOR CHAVES DIAS NETO	223605	18	1	03.04.005	01
FISIOTERAPEUTA		Data Admissão:		01/06/2008		
Ev	Descrição	Referência	Proventos		Descontos	
167	Arredondamento do Mês		0,40			
250	13o Salário Adiantamento	12 Avos	452,60			
			Total	453,00	0,00	
			Total Líquido	453,00		
Salário Base	Sal Cont INSS	Bas Cálc FGTS	FGTS Mês	Bas Cálc IRRF	Faixa	Dep
905,19	0,00	452,60	36,20	0,00	0,00	00

DOCUMENTO FOI UTILIZADO
 P/ PRESTAÇÃO DE CONTA
 PREEFEITURA CAÇAPAVA DO SUL

Recebi em: 30/11/22 Assinatura: *Antenor Chaves Dias*

0018-ASSOCIAÇÃO DE PAIS E AMIGOS DOS EXCEPCIONAIS		Demonstrativo de Pagamento de Salário				
ASSOCIAÇÃO DE PAIS E AMIGOS DOS EXCEPCIONAIS DE CAÇAPAVA DO SUL		11/2022	13o Salário Adiantamento			
CNPJ 88.142.955/0001-24						
Cadastro	Nome do Funcionário	CBO	Empresa	Local	Departamento	FL
15	PAULA TAVARES DE ALMEIDA	251505	18	1	03.04.009	01
PSICOLOGO EDUCACIONAL		Data Admissão:		01/11/2010		
Ev	Descrição	Referência	Proventos		Descontos	
167	Arredondamento do Mês		0,69			
250	13o Salário Adiantamento	12 Avos	1.448,31			
			Total	1.449,00	0,00	
			Total Líquido	1.449,00		
Salário Base	Sal Cont INSS	Bas Cálc FGTS	FGTS Mês	Bas Cálc IRRF	Faixa	Dep
2.896,61	0,00	1.448,31	115,86	0,00	0,00	00

DOCUMENTO FOI UTILIZADO
 P/ PRESTAÇÃO DE CONTA
 PREEFEITURA CAÇAPAVA DO SUL

Recebi em: 30/11/22 Assinatura: *Paula Tavares de Almeida*

0018-ASSOCIAÇÃO DE PAIS E AMIGOS DOS EXCEPCIONAIS		Demonstrativo de Pagamento de Salário				
ASSOCIAÇÃO DE PAIS E AMIGOS DOS EXCEPCIONAIS DE CAÇAPAVA DO SUL		11/2022	13o Salário Adiantamento			
CNPJ 88.142.955/0001-24						
Cadastro 25	Nome do Funcionário	CBO	Empresa	Local	Departamento	FL
	MIRIANE SANTOS DOS SANTOS MIRIANE PROFESSORA DE ALUNOS C/ DEFICI	239215	18	1	03.04.012	01
		Data Admissão:		01/03/2022		
Ev	Descrição	Referência	Proventos		Descontos	
250	13o Salário Adiantamento	7 Avos	175,00			
DOCUMENTO FOI UTILIZADO PI/ PRESTAÇÃO DE CONTA PREFEITURA CAÇAPAVA DO SUL						
Total			175,00		0,00	
Total Líquido					175,00	
Salário Base		Sal Cont INSS	Bas Cálc FGTS	FGTS Mês	Bas Cálc IRRF	Faixa Dep
600,00		0,00	175,00	14,00	0,00	0,00 01
Recebi em: 30/11/22		Assinatura: <i>Miriane Santos</i>				

0018-ASSOCIAÇÃO DE PAIS E AMIGOS DOS EXCEPCIONAIS		Demonstrativo de Pagamento de Salário				
ASSOCIAÇÃO DE PAIS E AMIGOS DOS EXCEPCIONAIS DE CAÇAPAVA DO SUL		11/2022	13o Salário Adiantamento			
CNPJ 88.142.955/0001-24						
Cadastro 17	Nome do Funcionário	CBO	Empresa	Local	Departamento	FL
	MAYRA BIAGINI DE OLIVEIRA terapeuta ocupacional	223905	18	1	03.04.012	01
		Data Admissão:		01/03/2016		
Ev	Descrição	Referência	Proventos		Descontos	
167	Arredondamento do Mês		0,73			
250	13o Salário Adiantamento	12 Avos	1.267,27			
DOCUMENTO FOI UTILIZADO PI/ PRESTAÇÃO DE CONTA PREFEITURA CAÇAPAVA DO SUL						
Total			1.268,00		0,00	
Total Líquido					1.268,00	
Salário Base		Sal Cont INSS	Bas Cálc FGTS	FGTS Mês	Bas Cálc IRRF	Faixa Dep
2.534,53		0,00	1.267,27	101,38	0,00	0,00 00
Recebi em: 30/11/2022		Assinatura: <i>Mayra B. de Oliveira</i>				

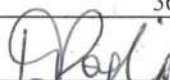
0018-ASSOCIAÇÃO DE PAIS E AMIGOS DOS EXCEPCIONAIS		Demonstrativo de Pagamento de Salário				
ASSOCIAÇÃO DE PAIS E AMIGOS DOS EXCEPCIONAIS DE CAÇAPAVA DO SUL		11/2022	13o Salário Adiantamento			
CNPJ 88.142.955/0001-24						
Cadastro 6	Nome do Funcionário	CBO	Empresa	Local	Departamento	FL
	DEISE MARIA DE AZEVEDO POGLIA	223810	18	1	03.04.006	01
Fonoaudiólogo		Data Admissão:		01/09/2007		
Ev	Descrição	Referência	Proventos		Descontos	
167	Arredondamento do Mês		0,08			
250	13o Salário Adiantamento	12 Avos	361,92			
			Total	362,00	0,00	
			Total Liquido	362,00		
Salário Base	Sal Cont INSS	Bas Cálc FGTS	FGTS Mês	Bas Cálc IRRF	Faixa	Dep
723,84	0,00	361,92	28,95	0,00	0,00	00
Recebi em: 30/11/2022		Assinatura: 				

DOCUMENTO EOI UTILIZADO
PI PRESTAÇÃO DE CONTA
PREFEITURA CAÇAPAVA DO SUL



05/12/2022 - BANCO DO BRASIL - 09:09:41
067000670 SEGUNDA VIA 0001

COMPROVANTE DE TRANSFERENCIA
DE CONTA CORRENTE P/ CONTA CORRENTE

CLIENTE: ASSOCIACAO DE PAIS E AMIG
AGENCIA: 0670-X CONTA: 20.165-0
=====

DATA DA TRANSFERENCIA	05/12/2022
NR. DOCUMENTO	550.670.000.026.382
VALOR TOTAL	3.335,87

***** TRANSFERIDO PARA:
CLIENTE: ASSOCIACAO P A E APAE
AGENCIA: 0670-X CONTA: 26.382-6
NR. DOCUMENTO 550.670.000.020.165
=====

NR. AUTENTICACAO	6.417.088.CEF.93C.788
------------------	-----------------------

DOCUMENTO FOI UTILIZADO
P/ PRESTAÇÃO DE CONTA
PREFEITURA CAÇAPAVA DO SUL

Transação efetuada com sucesso por: JB576824 ANA LUCIA COSTA FER.

*Transferência do
valor para
conta auto
o seu pago*



Emissão de comprovantes - 3o nível

G3340509063748171
05/12/2022 09:11:57

SISBB - SISTEMA DE INFORMACOES BANCO DO BRASIL
05/12/2022 - AUTOATENDIMENTO - 09.11.53
0670X00670 SEGUNDA VIA 0002

COMPROVANTE DE PAGAMENTO

CLIENTE: ASSOCIACAO P A E APAE
AGENCIA: 0670-X CONTA: 26.382-6

Convenio FGTS ARRECADACAO GRF
Codigo de Barras 85880000033-4 35870179221-4
20767105088-5 81429550001-9
Data do pagamento 02/12/2022
CNPJ/CEI/CPF 88142955/0001-24
COMPETENCIA 11/2022
CODIGO RECOLHIMENTO 115
VENCIMENTO 07/12/2022
VALOR DEPOSITO 3.335,87
Valor Total 3.335,87

DOCUMENTO: 120201
AUTENTICACAO SISBB: 6.585.24C.565.5B5.1DA

DOCUMENTO FOI UTILIZADO
PI PRESTACAO DE CONTA
PREFEITURA CAÇAPAVA DO SUL

Transação efetuada com sucesso por: JB576824 ANA LUCIA COSTA FER.

pagamento conta errada.



FUNDO DE GARANTIA DO TEMPO DE SERVIÇO

GFIP - SEFIP 8.40

GRF - GUIA DE RECOLHIMENTO DO FGTS

GERADA EM 18/11/2022 - 10:05:55

01-RAZÃO SOCIAL/NOME ASSOCIACAO DE PAIS E AMIGOS DOS EXCEPCIO				02-DDD/TELEFONE (0055)32812100
03-FPAS 639	04-SIMPLES 1	05-REMUNERAÇÃO 41.698,48	06-QTDE TRABALHADORES 20	07-ALÍQUOTA FGTS 8
08-CÓD RECOLHIMENTO 115	09-ID RECOLHIMENTO 017980-9	10-INSCRIÇÃO/TIPO (8) 88.142.955/0001-24	11-COMPETÊNCIA 11/2022	12-DATA DE VALIDADE 07/12/2022
13-DEPÓSITO + CONTRIB SOCIAL 3.335,87		14-ENCARGOS 0,00	15-TOTAL A RECOLHER 3.335,87	

VALOR FGTS A RECOLHER ATÉ O DIA 07/12/2022

[Handwritten signature]

858800000334 358701792214 207671050885 814295500019

AUTENTICAÇÃO MECÂNICA



FUNDO DE GARANTIA DO TEMPO DE SERVIÇO

GFIP - SEFIP 8.40

GRF - GUIA DE RECOLHIMENTO DO FGTS

GERADA EM 18/11/2022 - 10:05:55

01-RAZÃO SOCIAL/NOME ASSOCIACAO DE PAIS E AMIGOS DOS EXCEPCIO				02-DDD/TELEFONE (0055)32812100
03-FPAS 639	04-SIMPLES 1	05-REMUNERAÇÃO 41.698,48	06-QTDE TRABALHADORES 20	07-ALÍQUOTA FGTS 8
08-CÓD RECOLHIMENTO 115	09-ID RECOLHIMENTO 017980-9	10-INSCRIÇÃO/TIPO (8) 88.142.955/0001-24	11-COMPETÊNCIA 11/2022	12-DATA DE VALIDADE 07/12/2022
13-DEPÓSITO + CONTRIB SOCIAL 3.335,87		14-ENCARGOS 0,00	15-TOTAL A RECOLHER 3.335,87	

VALOR FGTS A RECOLHER ATÉ O DIA 07/12/2022

858800000334 358701792214 207671050885 814295500019

AUTENTICAÇÃO MECÂNICA



DOCUMENTO FOI UTILIZADO
P/ PRESTAÇÃO DE CONTA
PREFEITURA CAÇAPAVA DO S.P.

0018-ASSOCIAÇÃO DE PAIS E AMIGOS DOS EXCEPCIONAIS Demonstrativo de Pagamento de Salário						
ASSOCIAÇÃO DE PAIS E AMIGOS DOS EXCEPCIONAIS DE CAÇAPAVA DO SUL			12/2022	13o Salário Integral		
CNPJ 88.142.955/0001-24						
Cadastro	Nome do Funcionário	CBO	Empresa	Local	Departamento	FL
5	DANIELA CHAVES TORRES	223605	18	1	03.04.005	01
FISIOTERAPEUTA		Data Admissão:		01/05/2000		
Ev	Descrição	Referência	Proventos		Descontos	
165	Desconto Arredondamento do Mês Anterior				0,61	
167	Arredondamento do Mês		0,90			
280	13o Salário Integral	12 Avos	905,19			
299	Desconto 13o Salário Adiantamento				452,60	
1951	INSS S/13o Salário	7,50 %			67,88	
			Total		906,09 521,09	
			Total Líquido		385,00	
Salário Base		Sal Cont INSS	Bas Cálc FGTS	FGTS Mês	Bas Cálc IRRF	Faixa Dep
905,19		905,19	452,59	36,20	837,31	0,00 01
Recebi em: 10/12/2022 Assinatura: Daniela Chaves Torres						

DOCUMENTO FOI UTILIZADO
 P/ PRESTAÇÃO DE CONTA
 PREEITURA CAÇAPAVA DO SUL

0018-ASSOCIAÇÃO DE PAIS E AMIGOS DOS EXCEPCIONAIS Demonstrativo de Pagamento de Salário						
ASSOCIAÇÃO DE PAIS E AMIGOS DOS EXCEPCIONAIS DE CAÇAPAVA DO SUL			12/2022	13o Salário Integral		
CNPJ 88.142.955/0001-24						
Cadastro	Nome do Funcionário	CBO	Empresa	Local	Departamento	FL
2	ANTENOR CHAVES DIAS NETO	223605	18	1	03.04.005	01
FISIOTERAPEUTA		Data Admissão:		01/06/2008		
Ev	Descrição	Referência	Proventos		Descontos	
165	Desconto Arredondamento do Mês Anterior				0,76	
167	Arredondamento do Mês		0,05			
280	13o Salário Integral	12 Avos	905,19			
299	Desconto 13o Salário Adiantamento				452,60	
1951	INSS S/13o Salário	7,50 %			67,88	
			Total		905,24 521,24	
			Total Líquido		384,00	
Salário Base		Sal Cont INSS	Bas Cálc FGTS	FGTS Mês	Bas Cálc IRRF	Faixa Dep
905,19		905,19	452,59	36,20	837,31	0,00 00
Recebi em: 20/12/2022 Assinatura: Antenor Chaves Dias Neto						

DOCUMENTO FOI UTILIZADO
 P/ PRESTAÇÃO DE CONTA
 PREEITURA CAÇAPAVA DO SUL

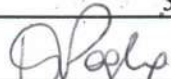
0018-ASSOCIAÇÃO DE PAIS E AMIGOS DOS EXCEPCIONAIS		Demonstrativo de Pagamento de Salário					
ASSOCIAÇÃO DE PAIS E AMIGOS DOS EXCEPCIONAIS DE CAÇAPAVA DO SUL		12/2022		13o Salário Integral			
CNPJ 88.142.955/0001-24							
Cadastro	Nome do Funcionário	CBO	Empresa	Local	Departamento	FL	
6	DEISE MARIA DE AZEVEDO POGLIA	223810	18	1	03.04.006	01	
Fonoaudiólogo		Data Admissão:		01/09/2007			
Ev	Descrição	Referência	Proventos		Descontos		
165	Desconto Arredondamento do Mês Anterior				0,38		
167	Arredondamento do Mês		0,74				
280	13o Salário Integral	12 Avos	723,84				
299	Desconto 13o Salário Adiantamento				361,92		
1951	INSS S/13o Salário	7,50 %			54,28		
			Total		724,58 416,58		
			Total Líquido		308,00		
Salário Base		Sal Cont INSS	Bas Cálc FGTS	FGTS Mês	Bas Cálc IRRF	Faixa Dep	
723,84		723,84	361,92	28,95	669,56	0,00 00	
Recebi em: 20/12/2022		Assinatura: 					

DOCUMENTO FOI UTILIZADO
 P/ PRESTAÇÃO DE CONTA
 PREEFEITURA CAÇAPAVA DO SUL

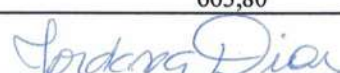
0018-ASSOCIAÇÃO DE PAIS E AMIGOS DOS EXCEPCIONAIS		Demonstrativo de Pagamento de Salário					
ASSOCIAÇÃO DE PAIS E AMIGOS DOS EXCEPCIONAIS DE CAÇAPAVA DO SUL		12/2022		13o Salário Integral			
CNPJ 88.142.955/0001-24							
Cadastro	Nome do Funcionário	CBO	Empresa	Local	Departamento	FL	
27	JORDANA DIAS PENHA	251505	18	1	03.04.012	01	
PSICOLOGO EDUCACIONAL		Data Admissão:		01/03/2022			
Ev	Descrição	Referência	Proventos		Descontos		
165	Desconto Arredondamento do Mês Anterior				0,46		
167	Arredondamento do Mês		0,17				
280	13o Salário Integral	10 Avos	1.206,91				
299	Desconto 13o Salário Adiantamento				543,11		
1951	INSS S/13o Salário	7,50 %			90,51		
			Total		1.207,08 634,08		
			Total Líquido		573,00		
Salário Base		Sal Cont INSS	Bas Cálc FGTS	FGTS Mês	Bas Cálc IRRF	Faixa Dep	
1.448,29		1.206,91	663,80	53,10	1.116,40	0,00 00	
Recebi em: 20/12/2022		Assinatura: 					

DOCUMENTO FOI UTILIZADO
 P/ PRESTAÇÃO DE CONTA
 PREEFEITURA CAÇAPAVA DO SUL

0018-ASSOCIAÇÃO DE PAIS E AMIGOS DOS EXCEPCIONAIS Demonstrativo de Pagamento de Salário							
ASSOCIAÇÃO DE PAIS E AMIGOS DOS EXCEPCIONAIS DE CAÇAPAVA DO SUL 12/2022 13o Salário Integral							
CNPJ		88.142.955/0001-24					
Cadastro	Nome do Funcionário	CBO	Empresa	Local	Departamento		FL
17	MAYRA BIAGINI DE OLIVEIRA terapeuta ocupacional	223905	18	1	03.04.012		01
				Data Admissão:		01/03/2016	
Ev	Descrição	Referência	Proventos		Descontos		
165	Desconto Arredondamento do Mês Anterior				0,29		
167	Arredondamento do Mês		0,47				
280	13o Salário Integral	12 Avos	2.534,53				
299	Desconto 13o Salário Adiantamento				1.267,27		
1921	IRRF S/13o Salário	7,50 %			31,30		
1951	INSS S/13o Salário	12,00 %			213,14		
			Total		2.535,00		1.512,00
			Total Líquido		1.023,00		
Salário Base		Sal Cont INSS	Bas Cálc FGTS	FGTS Mês	Bas Cálc IRRF	Faixa	Dep
2.534,53		2.534,53	1.267,26	101,38	2.321,39	7,50	00
Recebi em: 20/12/2022 Assinatura: <i>Mayra B. de Oliveira</i>							

DOCUMENTO FOI UTILIZADO
PI PRESTAÇÃO DE CONTA
PREFEITURA CAÇAPAVA DO SUL

0018-ASSOCIAÇÃO DE PAIS E AMIGOS DOS EXCEPCIONAIS Demonstrativo de Pagamento de Salário							
ASSOCIAÇÃO DE PAIS E AMIGOS DOS EXCEPCIONAIS DE CAÇAPAVA DO SUL 12/2022 13o Salário Integral							
CNPJ		88.142.955/0001-24					
Cadastro	Nome do Funcionário	CBO	Empresa	Local	Departamento		FL
15	PAULA TAVARES DE ALMEIDA PSICOLOGO EDUCACIONAL	251505	18	1	03.04.009		01
				Data Admissão:		01/11/2010	
Ev	Descrição	Referência	Proventos		Descontos		
165	Desconto Arredondamento do Mês Anterior				0,96		
167	Arredondamento do Mês		0,29				
280	13o Salário Integral	12 Avos	2.896,61				
299	Desconto 13o Salário Adiantamento				1.448,31		
347	Média Gratificação Desempenho - 13º Integral	12 Avos	131,64				
1921	IRRF S/13o Salário	7,50 %			63,89		
1951	INSS S/13o Salário	12,00 %			272,38		
			Total		3.028,54		1.785,54
			Total Líquido		1.243,00		
Salário Base		Sal Cont INSS	Bas Cálc FGTS	FGTS Mês	Bas Cálc IRRF	Faixa	Dep
2.896,61		3.028,25	1.579,94	126,39	2.755,87	7,50	00
Recebi em: 20/12/20 Assinatura: <i>Almeida</i>							

DOCUMENTO FOI UTILIZADO
PI PRESTAÇÃO DE CONTA
PREFEITURA CAÇAPAVA DO SUL