



ASSOCIAÇÃO BANCO DA AMIZADE

Estrada dos Maciel - Caçapava do Sul
CNPJ: 04.029.513/0001-86 - Fone: (55) 3281.5060

"Nosso Futuro é a Felicidade do Próximo"

OFÍCIO Nº 10/2022 CAÇAPAVA DO SUL, 23 DE DEZEMBRO DE 2022

DE: ASSOCIAÇÃO BANCO DA AMIZADE

PARA: Exmo. Srº Prefeito Municipal Giovani Amestoy

ASSUNTO: PRESTAÇÃO DE CONTAS EMENDA 160/2022

PREZADO SRº,

VIMOS, POR MEIO DESTA, ENCAMINHAR A PRESTAÇÃO DE CONTAS DA EMENDA 160/2022 FIRMADO ENTRE O MUNICÍPIO DE CAÇAPAVA DO SUL E A ASSOCIAÇÃO BANCO DA AMIZADE NO VALOR DE R\$ 10.000,00. PARA QUAISQUER ESCLARECIMENTOS, ESTAMOS À DISPOSIÇÃO NO EMAIL abacacapavadosul@gmail.com, TELEFONE 32815060 OU (55) 999662947 COM JOCELANE OU (55) 996061194 COM LUCIANA.

ATENCIOSAMENTE,

Joelane Soares de Oliveira Vasconcelos
.....
JOCELANE SOARES DE OLIVEIRA VASCONCELOS

DOCUMENTO FOI UTILIZADO
P/ PRESTAÇÃO DE CONTA
PREFEITURA CAÇAPAVA DO SUL



ASSOCIAÇÃO BANCO DA AMIZADE

Estrada dos Maciel - Caçapava do Sul
CNPJ: 04.029.513/0001-86 - Fone: (55) 3281.5060

“Nosso Futuro é a Felicidade do Próximo”

ANEXO II

RELATÓRIO DE EXECUÇÃO DO OBJETO DA PARCERIA – EMITIDO PELA OSC

Termo de Colaboração N°. 160/2022

Nome da Entidade: Associação Banco da Amizade

Período a que se refere: 01/08/2022 à 30/12/2022

Observação: o relatório deve conter, no mínimo, os dados abaixo solicitados

Número da Parceria:	Período de Execução	Período de vigência:
160/2022	30/11/2022 à 23/12/2021 2	01/08/2022 à 30/12/2022
Nome da organização: Associação Banco da Amizade		
1. Relatório- execução das metas (Explique de que forma foram executadas as metas, cite por exemplo número de atendimentos, ensaios, eventos realizados, visitas a famílias, etc)		
Nossa meta referente a emenda 160 de 2022 do vereador LUIZ FERNANDO TORRES era fazer a pintura de portas , janelas, grades, bancos e alambrado na lateral do prédio da Associação Banco da Amizade, que passou por reforma recente na sua infraestrutura. Acredito que podemos dizer que nossos objetivos propostos foram alcançados, pois conseguimos dentro do prazo previsto, realizar a avaliação da parte interna a ser pintada, pesquisamos bons orçamentos e contratamos profissionais qualificados e comprometidos.		
1.2 Ações executadas: (implantação do projeto, comparando-se o previsto no plano de trabalho aprovado com o efetivamente executado):		
Todas as ações previstas no plano de trabalho foram cumpridas : Tivemos a avaliação do pintor e do alambrador; Realizamos a listagem, orçamentos e fizemos as compras dos materiais necessários à pintura e do alambrado. Contratamos os responsáveis pelos trabalhos.		

1.3. Alcance dos objetivos (os benefícios alcançados pelo público alvo, ressaltando as metas alcançadas, a população beneficiada e descrição do alcance social por meio de indicadores comparativos entre a situação anterior, durante e posterior à implantação do objeto)		
Primeiramente fizemos a avaliação da área; Logo após foram executadas a limpeza e logo após executamos a pintura. Em anexo, fotos, lista de materiais, notas fiscais e relatório das atividades desenvolvidas.		
1.4 Conclusão: (fazer uma conclusão no relatório descrevendo se o objetivo proposto no plano de trabalho foi atingido em sua totalidade.		
Os objetivos propostos foram alcançados com êxito, a metodologia proposta foi aplicada 100% , nossa Associação está reformada, pintada e apta para continuar atendendo com segurança tanto nossa equipe de voluntariados bem como nossos cadastrados.		
1.5 Justificativas de atrasos e/ou ações não cumpridas: Não há		
Data: 23/12/2022	Nome do presidente ou responsável legal: Jocelane Soares de Oliveira Vasconcelos	Assinatura do presidente:

Os dados descritos acima devem compreender também:

1-Execução das metas:

- Metas pactuadas
- Percentual de execução de cada meta
- Forma de execução de cada meta (métodos utilizados)
- Data da execução de cada meta
- Quantidade de beneficiários de cada meta
- Benefícios alcançados
- Resultados da pesquisa de satisfação dos usuários (quando houver)

2-Informações complementares:

- Outras informações que julgar pertinentes

DOCUMENTO FOI UTILIZADO
P/ PRESTAÇÃO DE CONTA
PREFEITURA CAÇAPAVA DO SUL

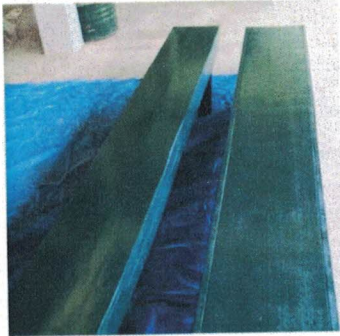

DOCUMENTO FOI UTILIZADO
P/PRESTAÇÃO DE CONTA
PREFEITURA CAÇAPAVA DO SUL



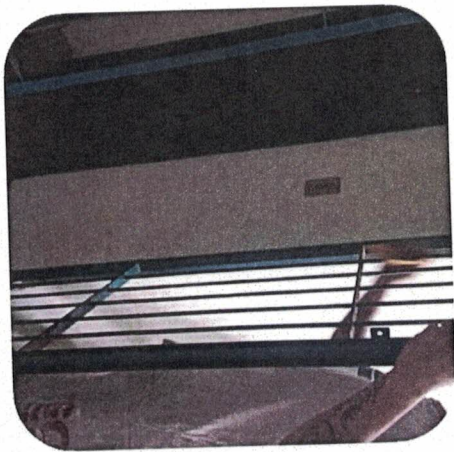

DOCUMENTO EOI UTILIZADO
PI/ PRESTAÇÃO DE CONTA
PREEITURA CAÇAPAVA DO SUL

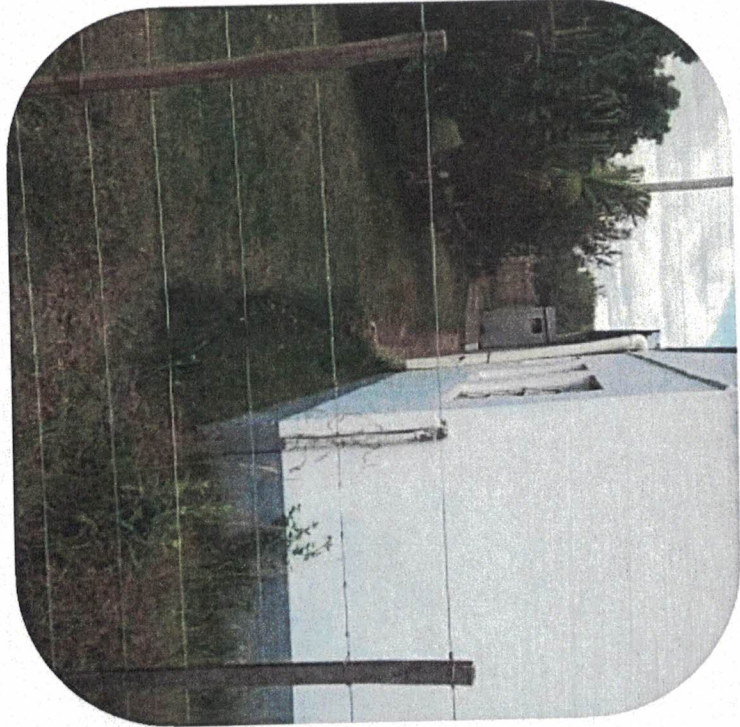
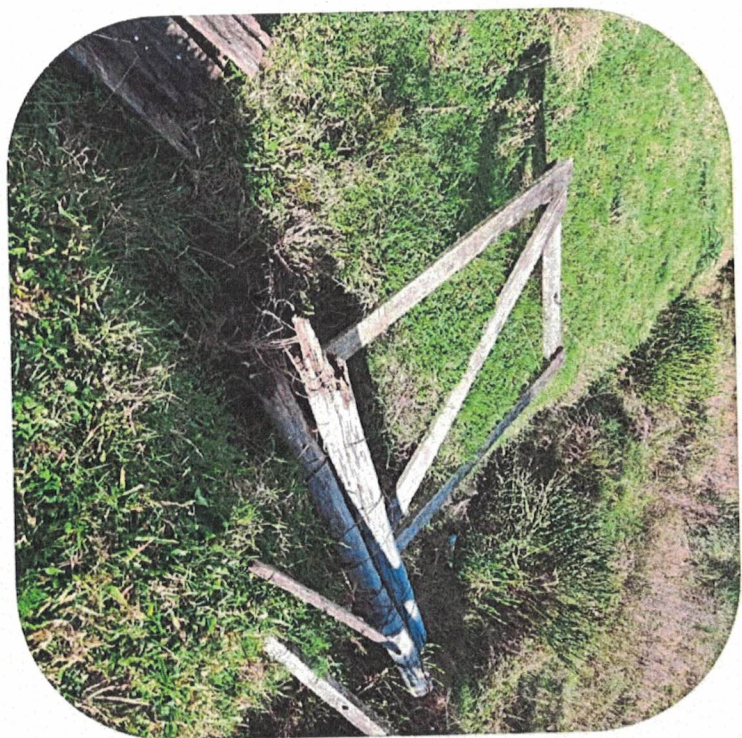

DOCUMENTO EOI UTILIZADO
PI PRESTAÇÃO DE CONTA
PREEITURA CAÇAPAVA DO SUL



ASSOCIAÇÃO BANCO DA AMIZADE

Estrada dos Maciel - Caçapava do Sul
CNPJ: 04.029.513/0001-86 - Fone: (55) 3281.5060

“Nosso Futuro é a Felicidade do Próximo”

RELATÓRIO DE EXECUÇÃO FINANCEIRA- EMITIDO PELA OSC

TERMO DE COLABORAÇÃO/FOMENTO: EMENDA 160/2022

NOME DA ENTIDADE: ASSOCIAÇÃO BANCO DA AMIZADE

PERÍODO QUE SE REFERE: AGOSTO À DEZEMBRO DE 2022

RECEITAS:

DESCRIÇÃO	RECEITA PREVISTA	PREVISÃO ADICIONAL	SALDO PLANO DE TRABALHO	RECEITA RECEBER REGISTRADA	RECEITA ARRECADADA	SALDO RECEBER PT	SALDO RECEBER RECEITA REGISTRADA
DEPÓSITO PELA CONCEDENTE	R\$ 10.000,00	R\$ 00,00	R\$10.000,00	R\$00,00	R\$10.000,00	R\$ 00,00	R\$ 00,00
CONTRAPARTIDA	R\$ 00,00	R\$00,00	R\$00,00	R\$00,00	R\$00,00	R\$00,00	R\$00,00

DESPESAS:

DESCR IÇÃO	DESPESAS PREVISTA S PT	SUPLEMENT AÇÃO	REDUÇÕE S	PT ATUAL IZADO	DESPESAS REGISTRAD AS	DESPESAS PAGAS	SALDO UTILIZA DO PT	SALDO A PAGAR
MATE RIAIS	R\$ 5.000,00	R\$.00,00	R\$ 00,00	R\$ 00,00	R\$ 5.000,00	R\$ 5.000,00	R\$ 00,00	R\$ 00,00
PAGA MENT OS MÃO DE OBRA	R\$ 5.000,00	R\$00,00	R\$ 00,00	R\$ 00,00	R\$ 5.000,00	R\$ 5.000,00	R\$ 00,00	R\$ 00,00

FINANCEIRO:

CÓDIGO	NOME DA CONTA	SALDO INICIAL	RECEBIMENTOS	PAGAMENTOS	SALDO ATUAL
	37386-9	R\$ 00,00	R\$ 10.000,00	R\$10.000.00	R\$00,00

SALDO A DEVOLVER AO MUNICÍPIO: R\$ 00,00

CONTRAPARTIDA DA ENTIDADE: R\$ 00,00

COMENTÁRIOS ACERCA DA EXECUÇÃO FINANCEIRA:

DOCUMENTO FOI UTILIZADO
P/ PRESTAÇÃO DE CONTA
PREFEITURA DE CAÇAPAVA DO SUL



ASSOCIAÇÃO BANCO DA AMIZADE

Estrada dos Maciel - Caçapava do Sul
CNPJ: 04.029.513/0001-86 - Fone: (55) 3281.5060

"Nosso Futuro é a Felicidade do Próximo"

PRESTAÇÃO DE CONTAS EMENDA 160/2022

PINTURA INTERNA DA ASSOCIAÇÃO BANCO DA AMIZADE

Prefeitura Municipal de Caçapava do Sul
PROTOCOLO

Nº 396 Data: 21/12/2022

Responsável

SICREDI CHEQUE	R\$	MATERIAIS	MÃO DE OBRA
000084	3.000,00	MATERIAL PARA O ALAMBRADO	
000085	2.000,00	MATERIAL PARA PINTURA	
000086	2.000,00		ALAMBRADOR
000087	3.000,00		PINTOR



JOCELANE SOARES DE OLIVEIRA VASCONCELOS

DOCUMENTO FOI UTILIZADO
P/ PRESTAÇÃO DE CONTA
PREFEITURA CAÇAPAVA DO SUL

COOP.CRED.POUP.INV.REGIOES CENTRO RS MG EXTRATO DE CONTA CORRENTE

ASSOCIACAO BANCO DA AMIZADE
 EST. RINCAO DOS MACIEL, 1102
 AVIACAO 96570-000
 CACAPAVA DO SUL RS
 DISP.: 14,78 LIMITE:

37386-9

PAG.: 00001
 0,00 UTILIZ.:

0,00

PERIODO: DE 10/2022 A 12/2022

DATA	DOCUMENTO	HISTORICO	DEBITO	CREDITO	SALDO
//****	*****	SALDO ANTERIOR			33,78
10/11/2022	375959	TED 88142302000145 PREF MUN CACAPAVA SUL CTA MOV		5.000,00	5.033,78
30/11/2022	399623	TED 88142302000145 PREF MUN CACAPAVA SUL CTA MOV		10.000,00	
30/11/2022		FOLHA CHEQUE	19,00		15.014,78
20/12/2022	AKE000085	CH.PAGO EM DINH/ESPECIE	2.000,00		
20/12/2022	AKE000084	CH.PAGO EM DINH/ESPECIE	3.000,00		
20/12/2022	AKE000082	CH.PAGO EM DINH/ESPECIE	3.000,00		
20/12/2022	AKE000086	CH.PAGO EM DINH/ESPECIE	2.000,00		
20/12/2022	AKE000083	CH.PAGO EM DINH/ESPECIE	2.000,00		
20/12/2022	AKE000087	DEBITO CHEQUE	3.000,00		14,78
SALDO ATUAL.....:					14,78
SALDO APL. AUTOM.:					0,00
SALDO BLOQUEADO.:					0,00
BLOQUEIO JUDICIAL:					0,00
SALDO MEDIO.....:					14.264,04
IOF Adicional Adto Depositante:					0,00
IOF Adicional Cheque Especial.:					0,00
IOF Básico Adto Depositante.:					0,00
IOF Básico Cheque Especial.:					0,00

Poderao ocorrer lancamentos a partir de 20/12/2022

Ouvidoria SICREDI - 0800 646 2519

LIMITE(S) PRE-APROVADO(S):

DOCUMENTO FOI UTILIZADO
 P/ PRESTACAO DE CONTA
 PREFEITURA CACAPAVA DO SUL

DANFSE - Documento Auxiliar da Nota Fiscal de Serviço Eletrônica

ADRIANO DA SILVA SILVEIRA 60891017020- MEI
 RUA VALDOMIRO TRINDADE DE LIMA, 177
 CEP: 96570-000 - Bairro: CENTRO
 Município: CAÇAPAVA DO SUL - RS
 E-mail: darlene_leao@hotmail.com
 Fone: (55) 9962-4424



Número da NFS-e

202200000000039

Data do Serviço

20/12/2022

Código Verificador

45a5d5511

CNPJ / CPF **Inscrição Estadual** **Inscrição Municipal**
 23.332.952/0001-08 **** 5840

MUNICÍPIO DE CAÇAPAVA DO SUL/RS

Secretaria Municipal da Fazenda
 Fone: (55) 3281-1351 - cacapavadosul.gov.br.cloud/NFSe.Portal

Dt. de Emissão

20/12/2022

Exigibilidade ISS

Exigível

Tributado no Município

CAÇAPAVA DO SUL/RS

TOMADOR DO SERVIÇO

Nome / Razão Social
ASSOCIAÇÃO BANCO DA AMIZADE

Endereço
EST INTERIOR, 1102

Cidade
CAÇAPAVA DO SUL

UF Fone CEP
RS (55) 3281-5060 96570-000

Bairro
1 DISTRITO- SEDE

CNPJ / CPF Inscrição Municipal Inscrição Estadual
04.029.513/0001-86 3469

E-mail
TANIAMARFIZA@HOTMAIL.COM

Município de Prestação do Serviço

CAÇAPAVA DO SUL/RS

INTERMEDIÁRIO DO SERVIÇO

Nome / Razão Social CNPJ / CPF Inscrição Municipal
 ***** *****

E-mail Fone Cidade
 ***** ***** *****

DESCRIÇÃO DOS SERVIÇOS

DESCRIÇÃO DOS SERVIÇOS	VALOR TOTAL	ALIQ.	VALOR IMPOSTO	RETIDO
valor ref. pintura de portas, janelas, grades e bancos	3.000,00	3,50	0,00	Não

Código do Serviço
 07.02 - Execução, por administração, empreitada ou subempreitada, de obras de construção civil, hidráulica ou elétrica e de outras obras semelhantes, inclusive sondagem, perfuração de poços, escavação, drenagem e irrigação, terraplanagem, pavimentação, concretagem e a instalação e montagem de produtos, peças e equipamentos (exceto o fornecimento de mercadorias produzidas pelo prestador de serviços fora do local da prestação dos serviços, que fica sujeito ao ICMS).

Código NBS

CIDE	COFINS	COFINS Importação	ICMS	IOF	IPI	PIS/PASEP	PIS/PASEP Importação
0,00	0,00	0,00	0,00	0,00	0,00	0,00	0,00
Base Cálculo ISSQN Próprio	Valor do ISSQN Próprio	Base Cálculo ISSQN Retido	Valor do ISSQN Retido	Valor Total do ISSQN	Valor Dedução/Descontos		
3.000,00	0,00	0,00	0,00	0,00	0,00		
Valor Total da NFS-e	3.000,00	Valor Líquido da NFS-e	3.000,00				

Informações Adicionais

Simplex Nacional: Microempreendedor Individual
 Lei 12741/2012: Mun: R\$0,00; Est: R\$0,00; Fed: R\$0,00; Total Aprox: R\$0,00.

DOCUMENTO FOI UTILIZADO
 P/ PRESTAÇÃO DE CONTA
 PREEITURA CAÇAPAVA DO SUL



Consulta realizada em 20/12/2022 às 13:46:10.

Para consultar a autenticidade acesse: cacapavadosul.gov.br.cloud/NFSe.Portal

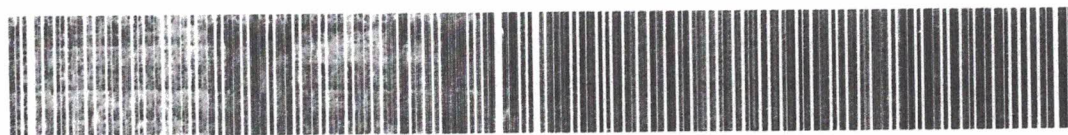

20220000000003945a5d551123332952000108

Recebemos de ADRIANO DA SILVA SILVEIRA 60891017020- MEI	Número da NFS-e 202200000000039	Número de Controle do Município
os serviços constantes da Nota Fiscal Eletrônica indicada no ato.	Competência 20/12/2022	
____/____/____ Data	NFS-e 45a5d5511	
_____ Identificação e assinatura do receptor		

Consulta realizada em 20/12/2022 às 13:46:10.

Para consultar a autenticidade acesse: cacapavadosul.gov.br.cloud/NFSe.Portal

Comp. 018	Banco 748	Coop 1431	1	C1 4	Conta n° 37386-9	C2 8	Série AKE	Cheque n° 000087	C3 6	R\$ 3.000,00
---------------------	---------------------	---------------------	---	----------------	----------------------------	----------------	---------------------	----------------------------	----------------	------------------------

Pague por este cheque a quantia de Três mil reais

a Adeliano da Silva Silveira e centavos acima



COOP DE CREDITO POUPANCA E INVESTI
 MENTO DAS REGIOES CENTRO DO RS E MG
 SICREDI REGIAO CENTRO RS/MG
 95.594.941/0011-89
 SICREDI REGIAO CENTROS
 R BENJAMIN CONSTANT 815 ST001
 PAC CACAPAVA DO SUL - RS CONFECÇÃO: 10/2020

20 de dezembro de 2022
Luciana Maria Afonso Gadelame Soares

ASSOCIACAO BANCO DA AMIZADE
 040295130001-86



CLIENTE BANCARIO DESDE 10/2001



DOCUMENTO FOI UTILIZADO
 EM PRESENTAÇÃO DE CONTA
 PREEITURAÇÃO PACAPAVA DO SUL

DATA DE RECEBIMENTO

IDENTIFICAÇÃO E ASSINATURA DO RECEBEDOR

Nº. 044.455.256
SÉRIE: 890
CNPJ: 40.718.616/0001-17**ELSON ALBERTO DE OLIVEIRA
FERREIRA 00564282006**TV PEREIRA, 96 - VILA PEREIRA, CAÇAPAVA
DO SUL, RS - CEP: 96570000 - Fone/Fax:
(55)9697-8309**DANFE**Documento Auxiliar da
Nota Fiscal Eletrônica

0 - Entrada

1

1 - Saída
Nº. 044.455.256

SÉRIE: 890

FOLHA 1 / 1

CONTROLE DO FISCO



CHAVE DE ACESSO

4322 1287 9586 7400 0181 5589 0044 4552 5610 5507 5413

Consulta de autenticidade no portal nacional da
NF-e www.nfe.fazenda.gov.br/portal, ou no site
da Sefaz Autorizadora

NATUREZA DA OPERAÇÃO

SERVIÇO

PROTOCOLO DE AUTORIZAÇÃO DE USO

143220282190481 - 20/12/2022 15:13:52

INSCRIÇÃO ESTADUAL

ISENTO

INSCRIÇÃO ESTADUAL DO SUBST. TRIB.

CPF/CNPJ

40.718.616/0001-17

DESTINATÁRIO/REMETENTE

NOME/RAZÃO SOCIAL

ASSOCIACAO BANCO DA AMIZADE

CPF/CNPJ

04.029.513/0001-86

DATA DA EMISSÃO

20/12/2022 15:00

ENDEREÇO

EST RINCAO DOS MACIEL, 1102

BAIRRO/DISTRITO

AVIAÇÃO

CEP

96570-000

DATA DA ENTRADA/SAÍDA

MUNICÍPIO

CACAPAVA DO SUL

FONE/FAX

UF

RS

INSCRIÇÃO ESTADUAL

HORA DE ENTRADA/SAÍDA

FATURAS E DUPLICATAS

FATURA / Nº: 01 / V.Orig: 2.000,00 / V.Desc: 0,00 / V.Liq: 2.000,00

CÁLCULO DO IMPOSTO

BASE DE CÁLCULO DO ICMS	VALOR DO ICMS	BASE DE CÁLCULO DO ICMS ST	VALOR DO ICMS ST	VALOR TOTAL DOS PRODUTOS
0,00	0,00	0,00	0,00	2.000,00
VALOR DO FRETE	VALOR DO SEGURO	DESCONTO	OUTRAS DESPESAS ACESSÓRIAS	VALOR DO IPI
0,00	0,00	0,00	0,00	0,00
				VALOR TOTAL DA NOTA
				2.000,00

TRANSPORTADOR/VOLUMES TRANSPORTADOS

RAZÃO SOCIAL	FRETE POR CONTA	CÓDIGO ANTT	PLACA DO VEÍCULO	UF	CNPJ/CPF
	9 - Sem Frete				
ENDEREÇO	MUNICÍPIO	UF	INSCRIÇÃO ESTADUAL		
QUANTIDADE	ESPÉCIE	MARCA	NUMERAÇÃO	PESO BRUTO	PESO LÍQUIDO

DADOS DOS PRODUTOS/SERVIÇOS

CÓDIGO	DESCRIÇÃO	NCMESH	CST	CFOP	UNID.	QTD.	VLR. UNIT.	VLR. TOTAL	BC ICMS	VLR. ICMS	VLR. IPI	ALÍQUOTA	
												ICMS	IPI
01	Alumbrado	44034900	0102	5933	UN	1,0000	2.000,0000	2.000,00					

DOCUMENTO FOI UTILIZADO
P/ PRESTAÇÃO DE CONTA
PREFEITURA CAÇAPAVA DO SUL

CÁLCULO DO ISSQN

INSCRIÇÃO MUNICIPAL	VALOR TOTAL DOS SERVIÇOS	BASE DE CÁLCULO DO ISSQN	VALOR DO ISSQN

DADOS ADICIONAIS

INFORMAÇÕES COMPLEMENTARES

Informações Adicionais de Interesse do Fisco: [*** Login O
perador CNPJ: 40.718.616/0001-17 - ELSON ALBERTO DE OLIVEI
RA FERREIRA;]

RESERVADO AO FISCO

Comp. 018 | Banco 748 | Coop 1431 | 1 | C1 4 | Conta n° 37386-9 | C2 8 | Série AKE | Cheque n° 000086 | C3 8 | R\$ # 2.000,00 #

Pague por este cheque a quantia de Dois mil reais e centavos acima

a Valson Alberto de Oliveira Ferreira ou à sua ordem



20 de dezembro de 2022
Luciana Dias Ferraz Lucelene Soares

COOP DE CREDITO POUPANCA E INVESTI
MENTO DAS REGIOES CENTRO DO RS E MG
SICREDI REGIAO CENTRO RS/MG
95.594.941/0011-89
SICREDI REGIAO CENTROS
R BENJAMIN CONSTANT 815 ST001
PAC CACAPAVA DO SUL - RS CONFECÇÃO: 10/2020

ASSOCIACAO BANCO DA AMIZADE
040295130001-86



CLIENTE BANCARIO DESDE 10/2001



DOCUMENTO FOI UTILIZADO
PI PRESTACÃO DE CONTA
PREFEITURA CACAPAVA DO SUL

Recebemos de VITÓRIA COM DE MATERIAIS DE CONSTRUÇÃO LTDA os produtos/serviços constantes na nota fiscal indicada no lado Emissão: 20/12/2022 - Dest.: ASSOCIAÇÃO BANCO DA AMIZADE - Valor Total: 2000,00

NF-e
Nº: 000.000.249
SÉRIE: 55

DATA DE RECEBIMENTO

IDENTIFICAÇÃO E ASSINATURA DO RECEBEDOR

IDENTIFICAÇÃO DO EMITENTE



Av. Presidente Kennedy, 1470
Caçapava do Sul - RS
55 3281 1090
55 3281 6090
55 3281 5990
CNPJ: 01269615/00-180
IE: 013/0035912

DANFE
Documento Auxiliar
de Nota Fiscal
Eletrônica
0 - ENTRADA
1 - SAÍDA **1**
Nº: 000.000.249
SÉRIE: 55
FOLHA 1/1



CHAVE DE ACESSO

4322 1201 2696 1500 0180 5505 5000 0002 4910 6280 0009

Consulta de autenticidade no portal nacional da NF-e www.nfe.fazenda.gov.br/portal ou no site da Sefaz Autorizadora

NATUREZA DA OPERAÇÃO

Venda

PROTOCOLO DE AUTORIZAÇÃO DE USO

143220281954812 20/12/2022 11:41:05

INSCRIÇÃO ESTADUAL

0130035912

INSCRIÇÃO EST. DO SUBST. TRIBUTÁRIO

C.P.F./C.N.P.J.

01.269.615/0001-80

DESTINATÁRIO/REMETENTE

RAZÃO SOCIAL

ASSOCIAÇÃO BANCO DA AMIZADE

CNPJ/CPF

04.029.513/0001-86

DATA DA EMISSÃO

20/12/2022

ENDEREÇO

ESTRADA DOS MACIEL, S/N

BAIRRO

INTERIOR

CEP

96570 - 000

DATA DA ENTRADA/SAÍDA

20/12/2022

MUNICÍPIO

CACAPAVA DO SUL

FONE/FAX

() 3281-5060

UF

RS

IE

HORA DA SAÍDA

11:38:20

VEÍCULO DO IMPOSTO

BASE DE CÁLC DO ICMS

500,00

VALOR DO ICMS

85,00

BASE CÁLC DO ICMS ST

0,00

VALOR DO ICMS ST

0,00

VALOR APROX. TRIB.

460,54

VALOR TOTAL DOS PRODUTOS

2.000,00

VALOR DO FRETE

0,00

VALOR DO SEGURO

0,00

DESCONTO

0,00

OUTRAS DESP. ACESS.

0,00

VALOR DO IPI

0,00

VALOR TOTAL DA NOTA

2.000,00

DETALHAMENTO DOS PRODUTOS/SERVIÇOS

CODIGO	DESCRIÇÃO DO PRODUTO/SERVIÇO	NCM/SH	CST	CFOP	UND	QTD	VL. UNIT.	VL. TOTAL	DESC.	VL. TOT. LIQ.	B. C. ICMS	VL. ICMS	VL. IPI	ICMS	IPI	VL. APX
2996	TINTA ESMALTE CORALIT 3,6L - Und. trib.: UN Qtd. trib.: 10.0000	32089010	060	5405	LT	10,00	150,00	1.500,00	0,00	1.500,00	0,00	0,00	0,00	0,00	0,00	379,50
213	SOLVENTE 900ML - Und. trib.: UN Qtd. trib.: 5.0000	27101230	000	5102	LT	5,00	24,00	120,00	0,00	120,00	120,00	20,40	0,00	17,00	0,00	19,44
585	THINNER 900ML - Und. trib.: UN Qtd. trib.: 5.0000	27075090	000	5102	LT	5,00	19,00	95,00	0,00	95,00	95,00	16,15	0,00	17,00	0,00	24,18
164	LIXA DAGUA - Und. trib.: UN Qtd. trib.: 20.0000	68052000	000	5102	PC	20,00	2,50	50,00	0,00	50,00	50,00	8,50	0,00	17,00	0,00	11,10
192	ROLO ESPUMA C/CABO 5CM - Und. trib.: UN Qtd. trib.: 8.0000	96034010	000	5102	PC	8,00	6,00	48,00	0,00	48,00	48,00	8,16	0,00	17,00	0,00	5,38
193	ROLO ESPUMA C/CABO 9CM - Und. trib.: UN Qtd. trib.: 8.0000	96034010	000	5102	PC	8,00	9,00	72,00	0,00	72,00	72,00	12,24	0,00	17,00	0,00	8,06
194	ROLO ESPUMA C/CABO 15CM - Und. trib.: UN Qtd. trib.: 4.0000	96034010	000	5102	PC	4,00	11,00	44,00	0,00	44,00	44,00	7,48	0,00	17,00	0,00	4,93
188	TRINCHA PINCEL 1 1/2" - Und. trib.: UN Qtd. trib.: 4.0000	96034090	000	5102	PC	4,00	17,75	71,00	0,00	71,00	71,00	12,07	0,00	17,00	0,00	7,95

DOCUMENTO FOI UTILIZADO
P/ PRESTAÇÃO DE CONTA
PREFEITURA CAÇAPAVA DO SUL

ADICIONAIS

CONTRIBUIÇÕES COMPLEMENTARES

prop. RS 460,54 Fed 139,29 Est 321,25 Fonte IBPT/www.proconometro.com.br 801EC4: CFOP 2403 = R\$1.500,00; 5102 = R\$500,00; Não há cobrança do Fundo Estadual de Combate à Pobreza e às Desigualdades Sociais.

RESERVADO AO FISCO

Comp. 018 | Banco 748 | Coop 1431 | 1 | C1 4 | Conta n° 37386-9 | C2 8 | Série AKE | Cheque n° 000085 | C3 0 | R\$ R\$ 2.000,00

Pague por este cheque a quantia de Dois mil reais e centavos acima

a ADRIA COM MA CONST. LTDA ou à sua ordem



20 de dezembro de 2022
Luciana Afonso Gomes Soares

COOP DE CREDITO POUPANCA E INVESTI
MENTO DAS REGIOES CENTRO DO RS E MG
SICREDI REGIAO CENTRO RS/MG
95.594.941/0011-89
SICREDI REGIAO CENTRO RS
R BENJAMIN CONSTANT 815 ST001
PAC CACAPAVA DO SUL - RS CONFECÇÃO: 10/2020

ASSOCIACAO BANCO DA AMIZADE
040295130001-86



CLIENTE BANCARIO DESDE 10/2001

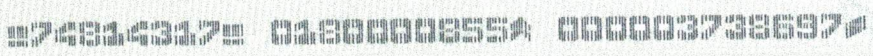

DOCUMENTO FOI UTILIZADO
P/ PRESTACAO DE CONTA
PREBITURACAO

Recebemos de VITÓRIA COM DE MATERIAIS DE CONSTRUCAO LTDA os produtos/serviços constantes na nota fiscal indicada no lado Emissão: 20/12/2022 - Dest.: ASSOCIACAO BANCO DA AMIZADE - Valor Total: 3000,00

NF-e
Nº: 000.000.248
SÉRIE: 55

DATA DE RECEBIMENTO

IDENTIFICAÇÃO E ASSINATURA DO RECEBEDOR

IDENTIFICAÇÃO DO EMITENTE



Av. Presidente Kennedy, 1470
Caçapava do Sul - RS
55 3281 1090
55 3281 6090
55 3281 5990
CNPJ: 01269615/00-180
IE: 013/0035912

DANFE
Documento Auxiliar
de Nota Fiscal
Eletrônica
0 - ENTRADA
1 - SAÍDA **1**
Nº: 000.000.248
SÉRIE: 55
FOLHA 1/1



CHAVE DE ACESSO

4322 1201 2696 1500 0180 5505 5000 0002 4819 5840 0009

Consulta de autenticidade no portal nacional da NF-e www.nfe.fazenda.gov.br/portal ou no site da Sefaz Autorizadora

NATUREZA DA OPERAÇÃO

Venda

PROTOCOLO DE AUTORIZAÇÃO DE USO

143220281947640

20/12/2022 11:35:58

INSCRIÇÃO ESTADUAL

0130035912

INSCRIÇÃO EST. DO SUBST. TRIBUTARIO

C.P.F./C.N.P.J.

01.269.615/0001-80

DESTINATÁRIO/REMETENTE

NOME/RAZÃO SOCIAL

ASSOCIACAO BANCO DA AMIZADE

CNPJ/CPF

04.029.513/0001-86

DATA DA EMISSÃO

20/12/2022

ENDEREÇO

ESTRADA DOS MACIEL, S/N

BAIRRO

INTERIOR

CEP

96570 - 000

DATA DA ENTRADA/SAÍDA

20/12/2022

MUNICÍPIO

CACAPAVA DO SUL

FONE/FAX

() 3281-5060

UF

RS

IE

HORA DA SAÍDA

11:27:29

CALCULO DO IMPOSTO

BASE DE CÁLC DO ICMS	VALOR DO ICMS	BASE CÁLC DO ICMS ST	VALOR DO ICMS ST	VALOR APROX. TRIB.	VALOR TOTAL DOS PRODUTOS
0,00	0,00	0,00	0,00	836,53	3.000,00
VALOR DO FRETE	VALOR DO SEGURO	DESCONTO	OUTRAS DESP. ACESS.	VALOR DO IPI	VALOR TOTAL DA NOTA
0,00	0,00	0,00	0,00	0,00	3.000,00

DADOS DOS PRODUTOS/SERVIÇOS

CÓDIGO	DESCRIÇÃO DO PRODUTO/SERVIÇO	NCM/SH	CST	CFOP	UND	QID	VL. UNIT.	VL. TOTAL	DESC.	VL. TOT. LIQ.	B. C. ICMS	VL. ICMS	VL. IPI	ICMS	IPI	VL. APX
2095	TRAMA DE EUCALIPTO	44050000	060	5405	UN	80,00	6,00	480,00	0,00	480,00	0,00	0,00	0,00	0,00	0,00	146,16
2060	MOIRAO DE CONCRETO 2.5 MT	68109100	060	5405	UN	24,00	65,00	1.560,00	0,00	1.560,00	0,00	0,00	0,00	0,00	0,00	397,02
4898	ARAME GALVANIZADO 8 RABICHO	72172090	060	5405	UN	6,00	28,00	168,00	0,00	168,00	0,00	0,00	0,00	0,00	0,00	53,24
118	ARAME GALVANIZADO N.12 - Und. trib.: UN Qtd. trib.: 8.0000	72172090	060	5405	KG	8,00	26,00	208,00	0,00	208,00	0,00	0,00	0,00	0,00	0,00	52,12
4956	ARAME OVALADO 14X16X 500 MTS GERDAU	72172090	060	5405	UN	1,00	584,00	584,00	0,00	584,00	0,00	0,00	0,00	0,00	0,00	187,99

DOCUMENTO FOI UTILIZADO
P/ PRESTAÇÃO DE CONTA
PREFEITURA CAÇAPAVA DO SUL

DADOS ADICIONAIS

INFORMAÇÕES COMPLEMENTARES

Val Aprox R\$ 836,53 Fed 399,53 Est 437,00 Fonte IBPT/empresometro.com.br 316342; CFOP 5405 = R\$3.000,00; Não há cobrança do Fundo Estadual de Combate à Pobreza e às Desigualdades Sociais.

RESERVADO AO FISCO

Comp. 018 | Banco 748 | Coop 1431 | C1 1 | C2 8 | Série AKE | Conta n° 37386-9 | C3 1 | Cheque n° 000084 | RS. R\$ 3.000,00 ≠

Pague por este cheque a quantia de Três mil reais

VIDEIA COM MAT. DE CONST. CBA e centavos acima

ou à sua ordem



COOP DE CREDITO POUPANCA E INVESTI
MENTO DAS REGIOES CENTRO DO RS E MG
SICREDI REGIAO CENTRO RS/MG
95.594.941/0011-89
SICREDI REGIAO CENTRO RS
R BENJAMIN CONSTANT 815 ST001
PAC CACAPAVA DO SUL - RS CONFECÇÃO: 10/2020

20 de dezembro de 2022

Luciana Dias Feres Jacelaine Soares

ASSOCIACAO BANCO DA AMIZADE
040298130001-86



1471155

CLIENTE BANCARIO DESDE 10/2001

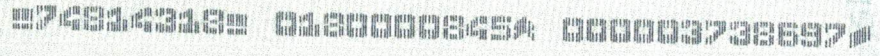

DOCUMENTO FOI UTILIZADO
P/ PRESTAÇÃO DE CONTA
PREFEITURA CAÇAPAVA DO SUL