

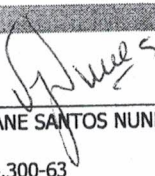

RAZÃO

Data	Lote Histórico	Cta.C.Part.	Débito	Crédito	Saldo	Saldo-Exercício
Conta:	101 - 2.2.02.001	Inss				0,00
	SALDO ANTERIOR					
		Total do mês:	0,00	0,00		
31/05/2021	1462 vlr ref	33		352,00	352,00C	352,00C
31/05/2021	1485 vlr ref	89		640,00	992,00C	992,00C
		Total do mês:	0,00	992,00		
09/06/2021	1516 Pg Inss 05/2021	22	992,00		992,00D	0,00
30/06/2021	1465 vlr ref	33		352,00	640,00D	352,00C
30/06/2021	1486 vlr ref	89		640,00	0,00	992,00C
		Total do mês:	992,00	992,00		
09/07/2021	1520 Pg Inss 06/2021	22	992,00		992,00D	0,00
30/07/2021	1468 vlr ref	33		352,00	640,00D	352,00C
30/07/2021	1487 vlr ref	89		640,00	0,00	992,00C
		Total do mês:	992,00	992,00		
13/08/2021	1524 Pg Inss 07/2021	22	992,00		992,00D	0,00
31/08/2021	1471 vlr ref	33		352,00	640,00D	352,00C
31/08/2021	1488 vlr ref	89		640,00	0,00	992,00C
		Total do mês:	992,00	992,00		
15/09/2021	1530 Pg Inss 08/2021	22	992,00		992,00D	0,00
30/09/2021	1474 vlr ref	33		352,00	640,00D	352,00C
30/09/2021	1483 vlr ref	89		640,00	0,00	992,00C
		Total do mês:	992,00	992,00		
11/10/2021	1536 Pg Inss 09/2021	22	992,00		992,00D	0,00
30/10/2021	1477 vlr ref	33		352,00	640,00D	352,00C
30/10/2021	1490 vlr ref	89		640,00	0,00	992,00C
		Total do mês:	992,00	992,00		
18/11/2021	1542 Pg Inss 10/2021	22	992,00		992,00D	0,00
30/11/2021	1480 vlr ref	33		352,00	640,00D	352,00C
30/11/2021	1491 vlr ref	89		640,00	0,00	992,00C
		Total do mês:	992,00	992,00		
09/12/2021	1546 Pg Inss 11/2021	22	992,00		992,00D	0,00
23/12/2021	1550 Pg Inss 12/2021	22	992,00		1.984,00D	992,00D
31/12/2021	1483 vlr ref	33		352,00	1.632,00D	640,00D
31/12/2021	1492 vlr ref	89		640,00	992,00D	0,00
		Total do mês:	1.984,00	992,00		



FATIMA JOVANE SANTOS NUNES
PRESIDENTE
CPF: 286.394.300-63

BARBOSA PEREIRA CONTADORES ASSOC SS LTDA
Reg. no CRC - RS sob o No. RS88248
CPF: 958.517.200-34

DOCUMENTO FOI UTILIZADO
PI PRESTAÇÃO DE CONTA
PREFEITURA CAÇAPAVA DO SUL

Prefeitura Mun. Caçapava do Sul
CONFERE COM O ORIGINAL
Em: 03/03/2022
Viviane Ilha
Matrícula 478243-7 

Corte aqui.

 <p>MINISTÉRIO DA PREVIDÊNCIA E ASSISTÊNCIA SOCIAL - MPAS INSTITUTO NACIONAL DO SEGURO SOCIAL - INSS</p> <p>GUIA DA PREVIDENCIA SOCIAL - GPS</p>		3-CÓDIGO DE PAGAMENTO	2100
		4-COMPETÊNCIA	05/2021
		5-IDENTIFICADOR	08.765.783/0001-06
<p>1-NOME OU RAZÃO SOCIAL / FONE / ENDEREÇO</p> <p>129 - BANDA MUNICIPAL DR. CYRO CARLOS DE MELO Avenida LIBERDADE , 333 FLORESTA 96570000 CACAPAVA DO SUL - RS 5532812347</p>		6-VALOR DO INSS	992,00
		7-	
		8-	
2-VENCIMENTO (Uso exclusivo do INSS)	18/06/2021	9-VALOR DE OUTRAS ENTIDADES	0,00
<p>ATENÇÃO: É vedada a utilização da GPS para recolhimento de receita de valor inferior ao estipulado em Resolução publicada pelo INSS. A receita que resultar valor inferior deverá ser adicionada à contribuição ou importância correspondente nos meses subsequentes, até que o total seja igual ou superior ao valor mínimo fixado.</p>		10-ATM/MULTA E JUROS	0,00
		11-TOTAL	992,00
<p>DOCUMENTO FOI UTILIZADO PI/ PRESTAÇÃO DE CONTA PREFEITURA CAÇAPAVA DO SUL</p>		12-AUTENTICAÇÃO BANCÁRIA	
		<p>Prefeitura Mun.Caçapava do Sul CONFERE COM O ORIGINAL</p>	

85800000009-7 92000270210-1 00876578300-8 01062021057-2



Em: 03/03/2022

Viviane Ilha
Matrícula 478243-7 *[Signature]*

1-NOME OU RAZÃO SOCIAL / FONE / ENDEREÇO
129 - BANDA MUNICIPAL DR. CYRO CARLOS DE MELO
Avenida LIBERDADE , 333

6-VALOR DO INSS 992,00

BANRISUL GUIA PREVIDENCIA SOCIAL - GPS

COMPROVANTE DE PAGAMENTO POR CAIXA

COD. PAGAMENTO: 2100
 COMPETENCIA: 05/2021
 IDENTIFICADOR: 08.765.783/0001.06
 AG. ARRECADADORA: 0137

VALOR INSS: 992,00
 VALOR OUTRAS ENTIDADES: 0,00
 ATM/MULTA E JUROS: 0,00
 TOTAL GPS: 992,00

FORMA DE PGTO: DEBITO EM CONTA
 AGENCIA: 0137 / CONTA: 0617750000

08501371007 0295 00288209062021 *****992,00
 03A072662 201535A900130E69047501ERRR

[Handwritten mark]



MINISTÉRIO DA PREVIDÊNCIA E ASSISTÊNCIA SOCIAL - MPAS
INSTITUTO NACIONAL DO SEGURO SOCIAL - INSS

GUIA DA PREVIDENCIA SOCIAL - GPS

3-CÓDIGO DE PAGAMENTO	2100
4-COMPETÊNCIA	06/2021
5-IDENTIFICADOR	08.765.783/0001-06
6-VALOR DO INSS	992,00
7-	
8-	
9-VALOR DE OUTRAS ENTIDADES	0,00
10-ATM/MULTA E JUROS	0,00
11-TOTAL	992,00

1-NOME OU RAZÃO SOCIAL / FONE / ENDEREÇO
BANDA MUNICIPAL DR. CYRO CARLOS DE MELO
Avenida LIBERDADE , 333
FLORESTA
96570000 CACAPAVA DO SUL - RS
5532812347

2-VENCIMENTO (Uso exclusivo do INSS) **20/07/2021**

ATENÇÃO: É vedada a utilização da GPS para recolhimento de receita de valor inferior ao estipulado em Resolução publicada pelo INSS. A receita que resultar valor inferior deverá ser adicionada à contribuição ou importância correspondente nos meses subsequentes, até que o total seja igual ou superior ao valor mínimo fixado.

Prefeitura Mun. Caçapava do Sul
CONFERE COM O ORIGINAL

Em: 03/03/2022
Viviane Ilha
Matrícula 478243-7 *[Assinatura]*

12-AUTENTICAÇÃO BANCÁRIA
**DOCUMENTO FOI UTILIZADO
P/ PRESTAÇÃO DE CONTA
PREFEITURA CAÇAPAVA DO SUL**

8587000009-0 92000270210-1 00876578300-8 01062021067-0



1-NOME OU RAZÃO SOCIAL / FONE / ENDEREÇO
BANDA MUNICIPAL DR. CYRO CARLOS DE MELO
Avenida LIBERDADE , 333

**DOCUMENTO FOI UTILIZADO
P/ PRESTAÇÃO DE CONTA
PREFEITURA CAÇAPAVA DO SUL**

6-VALOR DO INSS	992,00
7-	
8-	
9-VALOR DE OUTRAS ENTIDADES	0,00
10-ATM/MULTA E JUROS	0,00
11-TOTAL	992,00

BANRISUL GUIA PREVIDENCIA SOCIAL - GPS

COMPROVANTE DE PAGAMENTO POR CAIXA

COD. PAGAMENTO : 2100
COMPETENCIA : 06/2021
IDENTIFICADOR : 08765783000106
AG. ARRECADADORA : 0137
VALOR INSS: 992,00
VALOR OUTRAS ENTIDADES: 0,00
ATM/MULTA E JUROS: 0,00
TOTAL GPS: 992,00

FORMA DE PGTO: DEBITO EM CONTA
AGENCIA: 0137 / CONTA: 0617750000

01371050 0295 00390609072021 *****992,00
36D1114460802FF54658164A1A80067D096

ERVICO DE ATENDIMENTO AO CLIENTE: 0800-646.1515
OUVIDORIA: 0800-644.2200



 <p>MINISTÉRIO DA PREVIDÊNCIA E ASSISTÊNCIA SOCIAL - MPAS INSTITUTO NACIONAL DO SEGURO SOCIAL - INSS</p> <p>GUIA DA PREVIDENCIA SOCIAL - GPS</p>	3-CÓDIGO DE PAGAMENTO	2100	
	4-COMPETÊNCIA	07/2021	
	5-IDENTIFICADOR	08.765.783/0001-06	
<p>1-NOME OU RAZÃO SOCIAL / FONE / ENDEREÇO</p> <p>BANDA MUNICIPAL DR. CYRO CARLOS DE MELO Avenida LIBERDADE , 333 FLORESTA 96570000 CACAPAVA DO SUL - RS 5532812347</p>	6-VALOR DO INSS	992,00	
	7-		
	8-		
2-VENCIMENTO (Uso exclusivo do INSS)	20/08/2021	9-VALOR DE OUTRAS ENTIDADES	0,00
<p>ATENÇÃO: É vedada a utilização da GPS para recolhimento de receita de valor inferior ao estipulado em Resolução publicada pelo INSS. A receita que resultar valor inferior deverá ser adicionada à contribuição ou importância correspondente nos meses subsequentes, até que o total seja igual ou superior ao valor mínimo fixado.</p>	10-ATM/MULTA E JUROS	0,00	
	11-TOTAL	992,00	
		12-AUTENTICAÇÃO BANCÁRIA	

DOCUMENTO FOI UTILIZADO
PI PRESTAÇÃO DE CONTA
PREFEITURA CACAPAVA DO SUL

Prefeitura Mun. Caçapava do Sul
CONFERE COM O ORIGINAL

Em: 03/03/2022

Viviane Ilha
Matricula 478243-7

8584000009-4 92000270210-1 00876578300-8 01062021077-7



BANRISUL GUIA PREVIDENCIA SOCIAL - GPS

COMPROVANTE DE PAGAMENTO POR CAIXA

COD. PAGAMENTO : 2100
 COMPETENCIA : 07/2021
 IDENTIFICADOR : 08765783000106
 AG. ARRECADADORA : 0137

VALOR INSS : 992,00
 VALOR OUTRAS ENTIDADES : 0,00
 ATM/MULTA E JUROS : 0,00
 TOTAL GPS : 992,00

FORMA DE PGTO: DEBITO EM CONTA
 AGENCIA: 0137 / CONTA: 061750000

03BCFA486E083BF794A6716098841B92B88

SERVICO DE ATENDIMENTO AO CLIENTE: 0800-646-1515
 OUVIDORIA: 0800-644-2200

[Handwritten signature]



MINISTÉRIO DA PREVIDÊNCIA E ASSISTÊNCIA SOCIAL - MPAS
INSTITUTO NACIONAL DO SEGURO SOCIAL - INSS

GUIA DA PREVIDENCIA SOCIAL - GPS

		3-CÓDIGO DE PAGAMENTO	2100
		4-COMPETÊNCIA	08/2021
		5-IDENTIFICADOR	08.765.783/0001-06
1-NOME OU RAZÃO SOCIAL / FONE / ENDEREÇO BANDA MUNICIPAL DR. CYRO CARLOS DE MELO Avenida LIBERDADE , 333 FLORESTA 96570000 CACAPAVA DO SUL - RS 5532812347		6-VALOR DO INSS	992,00
		7-	
		8-	
2-VENCIMENTO (Uso exclusivo do INSS)	17/09/2021	9-VALOR DE OUTRAS ENTIDADES	0,00
ATENÇÃO: É vedada a utilização da GPS para recolhimento de receita de valor inferior ao estipulado em Resolução publicada pelo INSS. A receita que resultar valor inferior deverá ser adicionada à contribuição ou importância correspondente nos meses subsequentes, até que o total seja igual ou superior ao valor mínimo fixado.		10-ATM/MULTA E JUROS	0,00
		11-TOTAL	992,00
		12-AUTENTICAÇÃO BANCÁRIA	

**DOCUMENTO EM UTILIZADO
PI PRESTAÇÃO DE CONTA
PREFEITURA CACAPAVA DO SUL**

Prefeitura Mun. Caçapava do Sul
CONFERE COM O ORIGINAL

Em: 03/03/2022

Viviane Ilha
Matrícula 478243-7

85810000009-9 92000270210-1 00876578300-8 01062021087-4



BANRISUL GUIA PREVIDENCIA SOCIAL - GPS

COMPROVANTE DE PAGAMENTO POR CAIXA

COD. PAGAMENTO: 2100
 COMPETENCIA: 08/2021
 IDENTIFICADOR: 08765783000106
 AG. ARRECADADORA: 0137

VALOR INSS: 992,00
 VALOR OUTRAS ENTIDADES: 0,00
 ATM/MULTA E JUROS: 0,00
 TOTAL GPS: 992,00

FORMA DE PGTO: DEBITO EM CONTA
 AGENCIA: 0137 / CONTA: 0617750000

03421669598800602413A2108446207092

SERVICO DE ATENDIMENTO AO CLIENTE: 0800-646-1515
 OUVIATORIA: 0800-644-2200

Corte aqui.



MINISTÉRIO DA PREVIDÊNCIA E ASSISTÊNCIA SOCIAL - MPAS
INSTITUTO NACIONAL DO SEGURO SOCIAL - INSS

GUIA DA PREVIDENCIA SOCIAL - GPS

3-CÓDIGO DE PAGAMENTO	2100
4-COMPETÊNCIA	09/2021
5-IDENTIFICADOR	08.765.783/0001-06
6-VALOR DO INSS	992,00
7-	
8-	
9-VALOR DE OUTRAS ENTIDADES	0,00
10-ATM/MULTA E JUROS	0,00
11-TOTAL	992,00

1-NOME OU RAZÃO SOCIAL / FONE / ENDEREÇO
BANDA MUNICIPAL DR. CYRO CARLOS DE MELO
Avenida LIBERDADE , 333
FLORESTA
96570000 CACAPAVA DO SUL - RS
5532812347

2-VENCIMENTO
(Uso exclusivo do INSS) 20/10/2021

ATENÇÃO: É vedada a utilização da GPS para recolhimento de receita de valor inferior ao estipulado em Resolução publicada pelo INSS. A receita que resultar valor inferior deverá ser adicionada à contribuição ou importância correspondente nos meses subsequentes, até que o total seja igual ou superior ao valor mínimo fixado.

12-AUTENTICAÇÃO BANCÁRIA

DOCUMENTO FOI UTILIZADO
PI PRESTAÇÃO DE CONTA
PREFEITURA CACAPAVA DO SUL

Prefeitura Mun. Caçapava do Sul
CONFERE COM O ORIGINAL

85890000009-3 92000270210-1 00876578300-8 01062021097-1

Em: 03/03/2022

Viviane Ilha
Matricula 478243-7



1-NOME OU RAZÃO SOCIAL / FONE / ENDEREÇO
BANDA MUNICIPAL DR. CYRO CARLOS DE MELO
Avenida LIBERDADE , 333

6-VALOR DO INSS	992,00
7-	
8-	
9-VALOR DE OUTRAS ENTIDADES	
10-ATM/MULTA E JUROS	
11-TOTAL	

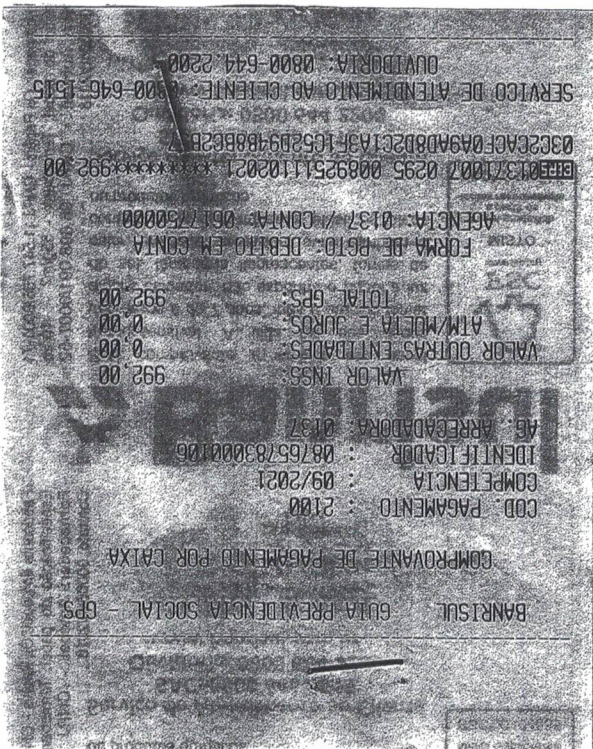

Handwritten signature



Documento de Arrecadação de Receitas Federais

CNPJ
08.765.783/0001-06

Razão Social
BANDA MUNICIPAL DR. CYRO CARLOS DE MELO

Período de Apuração
Outubro/2021

Data de Vencimento
19/11/2021

Número do Documento
07.16.21308.7097797-0

Pagar este documento até

19/11/2021

Observações
Nº Recibo Declaração: 50000008066599

Valor Total do Documento

992,00

Composição do Documento de Arrecadação

Código	Denominação	Principal	Multa	Juros	Total
1099	CP SEGURADOS - CONTRIBUINTES INDIVIDUAIS - 11	352,00			352,00
	01 CP SEGURADOS - CONTRIBUINTES INDIVIDUAIS - 11%				
	PA:10/2021 Vencimento:19/11/2021				
1138	CONTRIB PREVIDENCIÁRIA EMPRESA/EMPREGADOR	640,00			640,00
	04 CP PATRONAL - CONTRIBUINTES INDIVIDUAIS				
	PA:10/2021 Vencimento:19/11/2021				
Totais		992,00			992,00

DOCUMENTO FOI UTILIZADO
P/ PRESTAÇÃO DE CONTA
PREFEITURA CAÇAPAVA DO SUL

Prefeitura Mun. Caçapava do Sul
CONFERE COM O ORIGINAL

Em: 03/03/2022
Viviane Ilha
Matrícula 478243-7



Receita Federal

Documento de Arrecadação de Receitas Federais

CNPJ 08.765.783/0001-06

Razão Social BANDA MUNICIPAL DR. CYRO CARLOS DE MELO

Período de Apuração Novembro/2021

Data de Vencimento 20/12/2021

Número do Documento 07.16.21335.1976291-0

Pagar este documento até

20/12/2021

Observações Nº Recibo Declaração: 50000013940003

Valor Total do Documento

992,00

Composição do Documento de Arrecadação

Código	Denominação	Principal	Multa	Juros	Total
1099	CP SEGURADOS - CONTRIBUINTES INDIVIDUAIS - 11	352,00			352,00
	01 CP SEGURADOS - CONTRIBUINTES INDIVIDUAIS - 11%				
	PA:11/2021 Vencimento:20/12/2021				
1138	CONTRIB PREVIDENCIÁRIA EMPRESA/EMPREGADOR	640,00			640,00
	04 CP PATRONAL - CONTRIBUINTES INDIVIDUAIS				
	PA:11/2021 Vencimento:20/12/2021				
Totais		992,00			992,00

DOCUMENTO FOI UTILIZADO P/ PRESTAÇÃO DE CONTA PREEFITURA.CAÇAPAVA DO SUL

Prefeitura Mun.Caçapava do Sul CONFERE COM O ORIGINAL

Em: 03/03/2022

Viviane Ilha Matrícula 478243-7





Documento de Arrecadação de Receitas Federais

CNPJ **08.765.783/0001-06** Razão Social **BANDA MUNICIPAL DR. CYRO CARLOS DE MELO**

Período de Apuração **Dezembro/2021** Data de Vencimento **20/01/2022** Número do Documento **07.16.21351.1234967-6**

Observações
Nº Recibo Declaração: 50000021107878

Pagar este documento até
20/01/2022
 Valor Total do Documento
992,00

Composição do Documento de Arrecadação

Código	Denominação	Principal	Multa	Juros	Total
1099	CP SEGURADOS - CONTRIBUINTES INDIVIDUAIS - 11	352,00			352,00
	01 CP SEGURADOS - CONTRIBUINTES INDIVIDUAIS - 11%				
	PA:12/2021 Vencimento:20/01/2022				
1138	CONTRIB PREVIDENCIÁRIA EMPRESA/EMPREGADOR	640,00			640,00
	04 CP PATRONAL - CONTRIBUINTES INDIVIDUAIS				
	PA:12/2021 Vencimento:20/01/2022				
Totais		992,00			992,00

**DOCUMENTO FOI UTILIZADO
 P/ PRESTAÇÃO DE CONTA
 PREEFEITURA CAÇAPAVA DO SUL**

Prefeitura Mun. Caçapava do Sul
CONFERE COM O ORIGINAL
 Em: 03/03/2022
Viviane Ilha
 Matrícula 478243-7