

Prefeitura Municipal de Caçapava do Sul

PROTOCOLO

Nº 130 Data: 16/12/2021

Responsável



ASSOCIAÇÃO BANCO DA AMIZADE

Estrada dos Maciel - Caçapava do Sul
CNPJ: 04.029.513/0001-86 - Fone: (55) 3281.5060

"Nosso Futuro é a Felicidade do Próximo"

OFÍCIO Nº 12/2021 CAÇAPAVA DO SUL, 15 DE DEZEMBRO DE 2021

DE: ASSOCIAÇÃO BANCO DA AMIZADE

PARA: Exmo. Srº Prefeito Giovani Amestoy

ASSUNTO: PRESTAÇÃO DE CONTAS EMENDA 33/2021

PREZADO SRº PREFEITO,

VIMOS, POR MEIO DESTA, ENCAMINHAR A PRESTAÇÃO DE CONTAS DA EMENDA 33/2021 FIRMADO ENTRE O MUNICÍPIO DE CAÇAPAVA DO SUL E A ASSOCIAÇÃO BANCO DA AMIZADE NO VALOR DE R\$ 7.500,00. PARA QUAISQUER ESCLARECIMENTOS, ESTAMOS À DISPOSIÇÃO NO EMAIL abacacapavadosul@gmail.com, TELEFONE 32815060 OU (55) 999662947 COM JOCELANE OU (55) 996061194 COM LUCIANA.

ATENCIOSAMENTE,

.....
Joelane Soares de Oliveira Vasconcelos
.....
JOCELANE SOARES DE OLIVEIRA VASCONCELOS



ASSOCIAÇÃO BANCO DA AMIZADE

Estrada dos Maciel - Caçapava do Sul
CNPJ: 04.029.513/0001-86 - Fone: (55) 3281.5060

“Nosso Futuro é a Felicidade do Próximo”

ANEXO II

RELATÓRIO DE EXECUÇÃO DO OBJETO DA PARCERIA – EMITIDO PELA OSC

Termo de Colaboração N°. 33/2021

Nome da Entidade: Associação Banco da Amizade

Período a que se refere: 15/08/2021 à 30/12/2021

Observação: o relatório deve conter, no mínimo, os dados abaixo solicitados

Número da Parceria:	Período de Execução	Período de vigência:
33/2021	15/08/2021 à 03/12/2021	15/08/2021 à 30/12/2021
Nome da organização: Associação Banco da Amizade		
1. Relatório- execução das metas (Explique de que forma foram executadas as metas, cite por exemplo número de atendimentos, ensaios, eventos realizados, visitas a famílias, etc)		
Nossa meta referente a emenda 033 de 2021 do vereador Mariano Teixeira era reformar o prédio da Associação Banco da Amizade, que estava apresentando problemas graves na sua infraestrutura, causando transtornos e prejuízos devido às inúmeras infiltrações, rachaduras e problemas na rede elétrica, que também era motivo de preocupação e perigo entre as voluntárias que ali se encontram para atender a grande demanda de cadastrados. Acredito que mesmo com a pandemia nos prejudicando, podemos dizer que nossos objetivos propostos foram alcançados, pois conseguimos dentro do prazo previsto, realizar a avaliação da infraestrutura, pesquisamos bons orçamentos e contratamos profissionais qualificados e comprometidos.		
1.2 Ações executadas: (implantação do projeto, comparando-se o previsto no plano de trabalho aprovado com o efetivamente executado):		
Todas as ações previstas no plano de trabalho foram cumpridas : Tivemos a avaliação do engenheiro; Realizamos a listagem, orçamentos e fizemos as compras dos materiais necessários à reforma; Contratamos os responsáveis pelos trabalhos.		

<p>1.3. Alcance dos objetivos (os benefícios alcançados pelo público alvo, ressaltando as metas alcançadas, a população beneficiada e descrição do alcance social por meio de indicadores comparativos entre a situação anterior, durante e posterior à implantação do objeto)</p>		
<p>Primeiramente executamos a reforma da parte elétrica, o que nos causava muita preocupação; Logo após foram executadas as reformas da infraestrutura, onde foram consertadas as rachaduras e infiltrações, conseguimos concluir com sucesso nossa tão esperada reforma. Finalizamos com a lavagem e pintura da parte externa das instalações. Em anexo, fotos, lista de materiais, notas fiscais e relatório das atividades desenvolvidas.</p>		
<p>1.4 Conclusão: (fazer uma conclusão no relatório descrevendo se o objetivo proposto no plano de trabalho foi atingido em sua totalidade.</p>		
<p>Os objetivos propostos foram alcançados com êxito, a metodologia proposta foi aplicada 100% , nossa Associação está reformada e apta para continuar atendendo com segurança tanto nossa equipe de voluntariados bem como nossos cadastrados.</p>		
<p>1.5 Justificativas de atrasos e/ou ações não cumpridas: Não há</p>		
<p>Data: 03/12/2021</p>	<p>Nome do presidente ou responsável legal: Jocelane Soares de Oliveira Vasconcelos</p>	<p>Assinatura do presidente: </p>

Os dados descritos acima devem compreender também:

1-Execução das metas:

- Metas pactuadas
- Percentual de execução de cada meta
- Forma de execução de cada meta (métodos utilizados)
- Data da execução de cada meta
- Quantidade de beneficiários de cada meta
- Benefícios alcançados
- Resultados da pesquisa de satisfação dos usuários (quando houver)

2-Informações complementares:

- Outras informações que julgar pertinentes



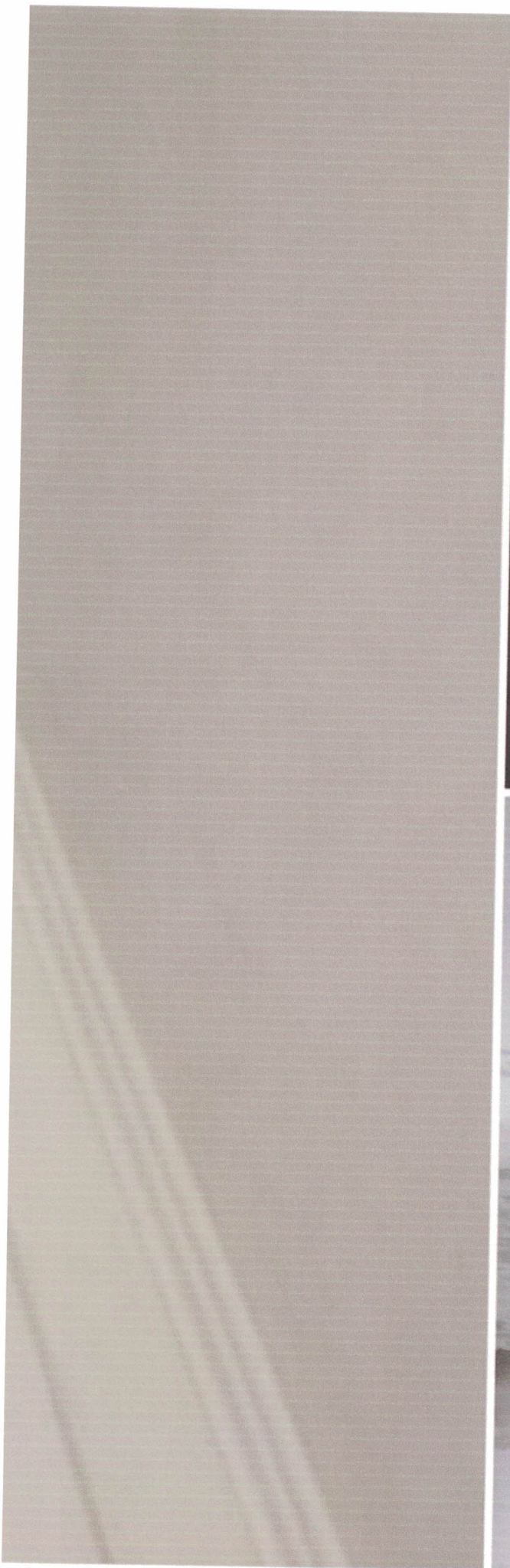



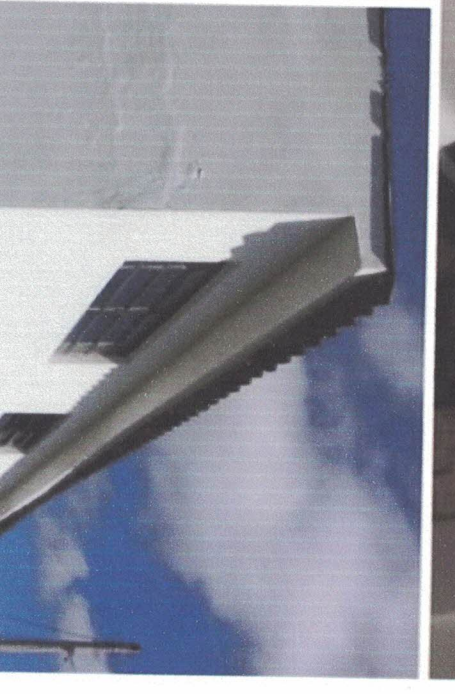
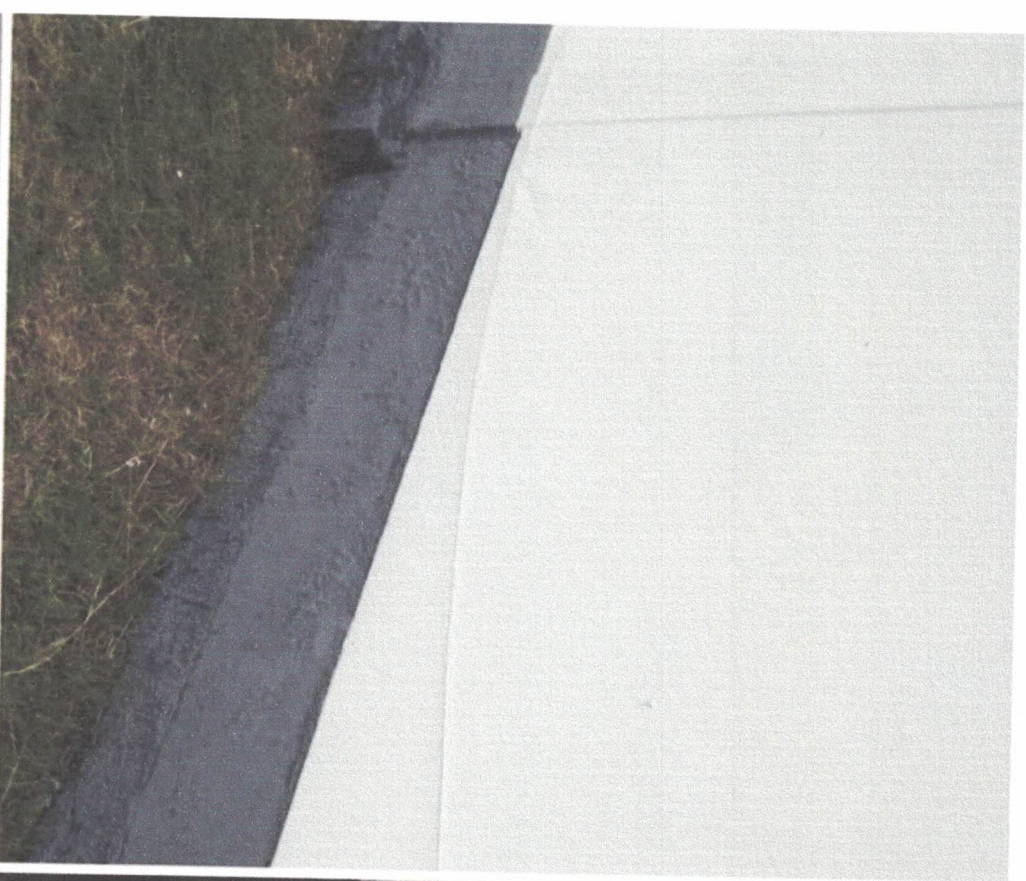

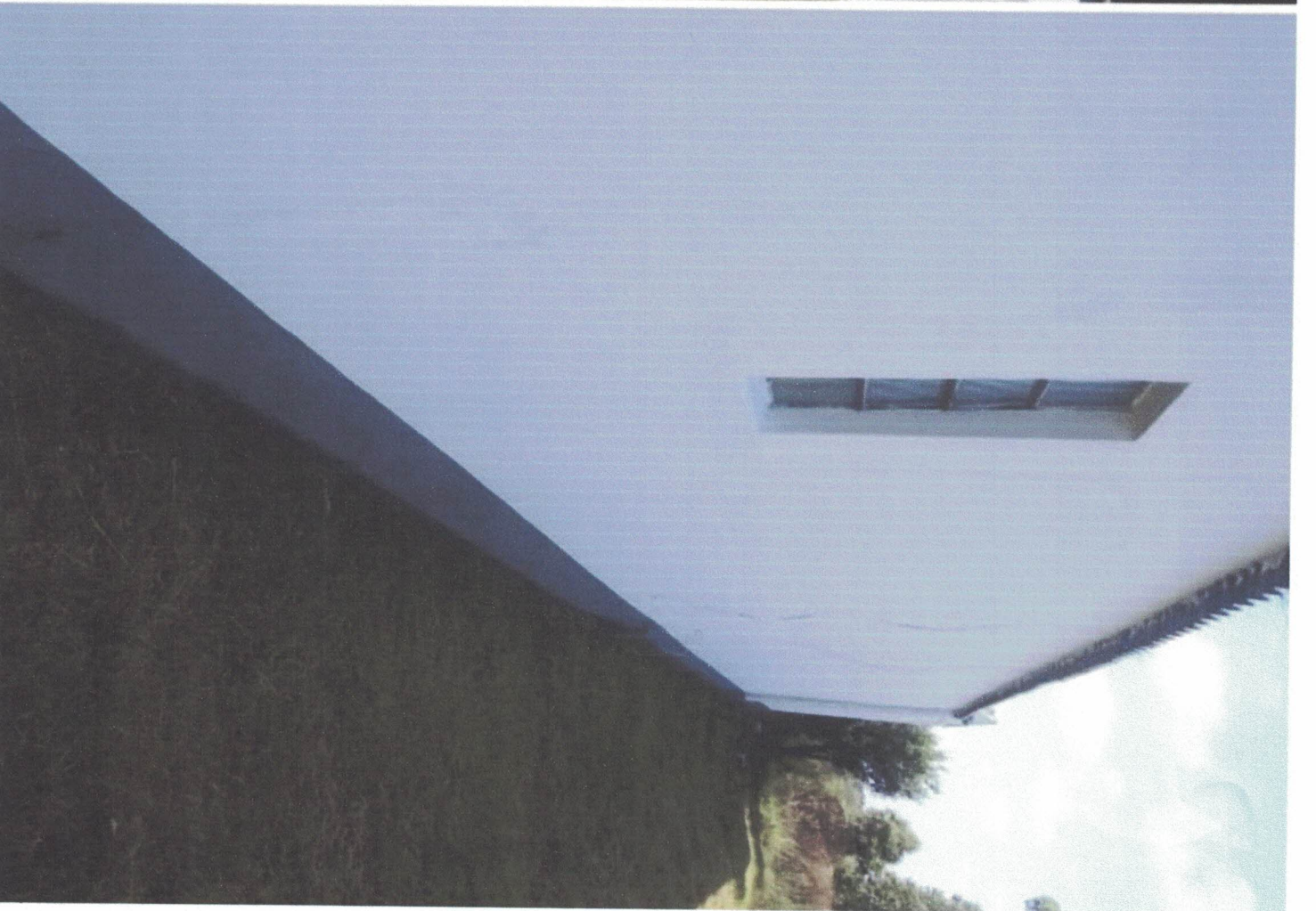

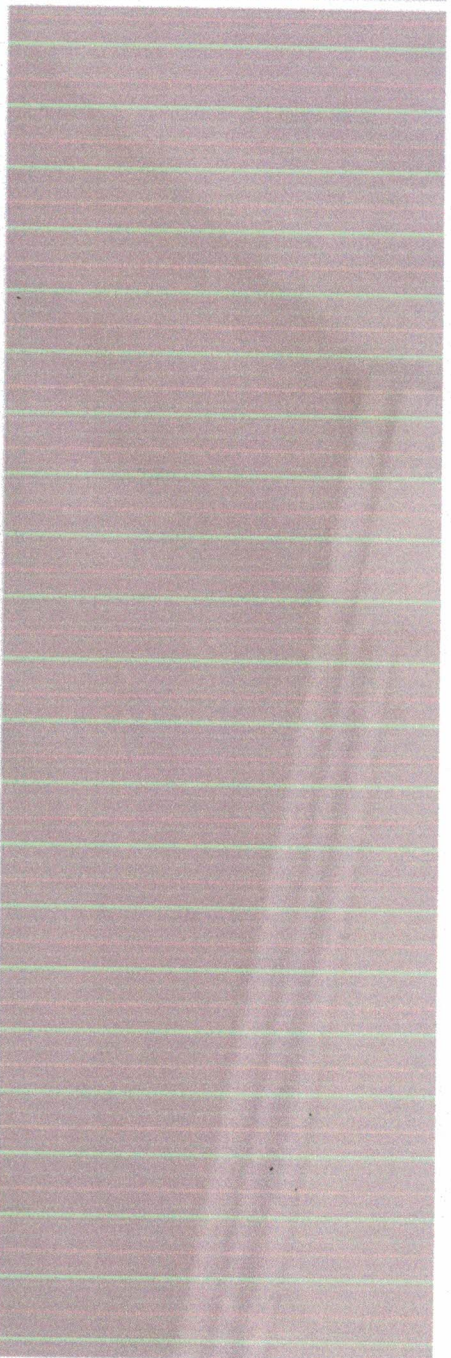
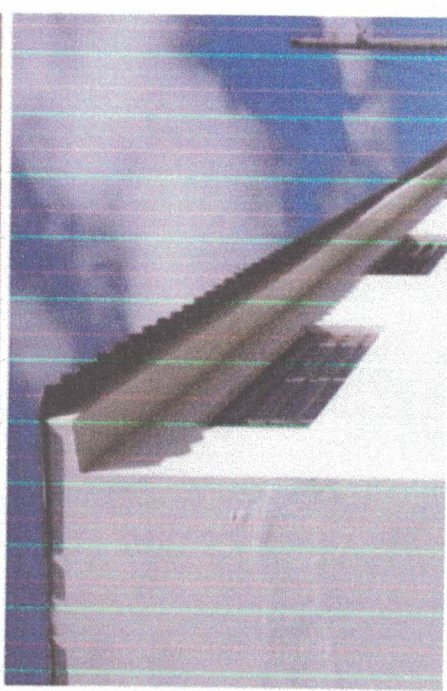
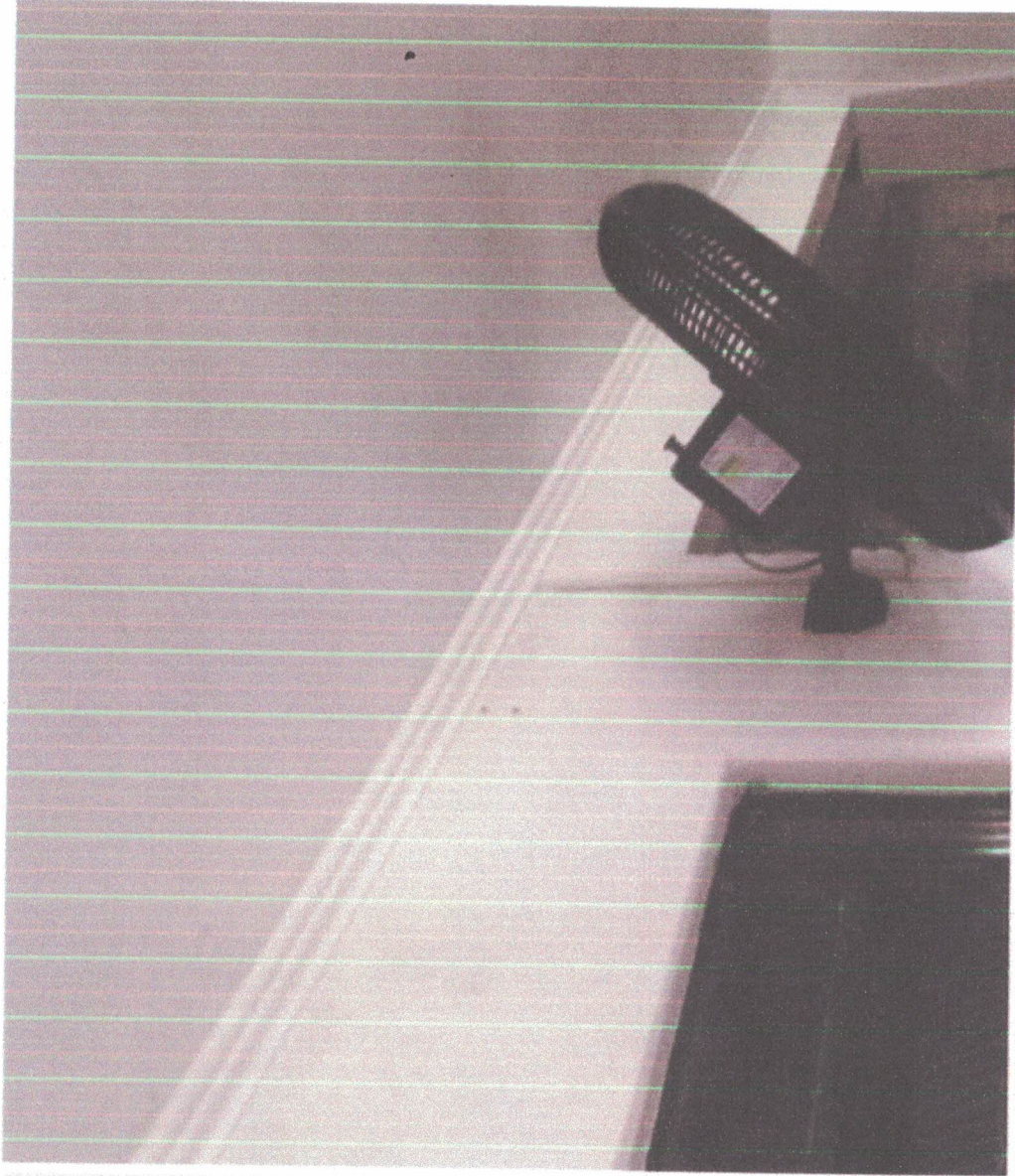

RELATÓRIO DE EXECUÇÃO FINANCEIRA- EMITIDO PELA OSC

TERMO DE COLABORAÇÃO/FOMENTO: EMENDA 33/2021

NOME DA ENTIDADE: ASSOCIAÇÃO BANCO DA AMIZADE

PERÍODO QUE SE REFERE: JULHO À DEZEMBRO DE 2021

RECEITAS:

DESCRIÇÃO	RECEITA PREVISTA	PREVISÃO ADICIONAL	SALDO PLANO DE TRABALHO	RECEITA RECEBER REGISTRADA	RECEITA ARRECADADA	SALDO RECEBER PT	SALDO RECEBER RECEITA REGISTRADA
DEPÓSITO PELA CONCEDENTE	R\$ 7.500,00	R\$ 00,00	R\$7.500,00	R\$00,00	R\$7.500,00	R\$ 00,00	R\$ 00,00
CONTRAPARTIDA	R\$ 520,85	R\$00,00	R\$00,00	R\$00,00	R\$00,00	R\$00,00	R\$00,00

DESPESAS:

DESCRIÇÃO	DESPESAS PREVISTAS PT	SUPLEMENTAÇÃO	REDUÇÕES	PT ATUALIZADO	DESPESAS REGISTRADAS	DESPESAS PAGAS	SALDO UTILIZADO PT	SALDO A PAGAR
MATERIAIS	R\$ 4.340,85	R\$ 420,85	R\$ 00,00	R\$ 00,00	R\$ 4.760,85	R\$ 4.760,85	R\$ 00,00	R\$ 00,00
PAGAMENTOS MÃO DE OBRA	R\$ 3160	R\$100,00	R\$ 00,00	R\$ 00,00	R\$ 3260,00	R\$ 3.260,00	R\$ 00,00	R\$ 00,00

FINANCEIRO:

CÓDIGO	NOME DA CONTA	SALDO INICIAL	RECEBIMENTOS	PAGAMENTOS	SALDO ATUAL
	37386-9	R\$ 00,00	R\$ 7.500,00	R\$ 7.500,00	R\$00,00

SALDO A DEVOLVER AO MUNICÍPIO: R\$ 00,00

CONTRAPARTIDA DA ENTIDADE: R\$ 520,85

COMENTÁRIOS ACERCA DA EXECUÇÃO FINANCEIRA:

NOS ITENS MATERIAIS DE CONSTRUÇÃO E MÃO DE OBRA DA PARTE ELÉTRICA, TIVEMOS UMA PEQUENA SUPLEMENTAÇÃO DE ACORDO COM UM PEQUENO REAJUSTE NOS ORÇAMENTOS APRESENTADOS JUNTO AO PLANO DE TRABALHO, MESMO REALIZANDO ESTAS ADEQUAÇÕES, NENHUMA DESPESA FORA DO PLANO DE TRABALHO FOI EXECUTADA.

PRESTAÇÃO DE CONTAS EMENDA 33/2021

REVITALIZAÇÃO DA ASSOCIAÇÃO

SICREDI CHEQUE	R\$	MATERIAIS	MÃO DE OBRA
000069	1.778,35	MATERIAL ELÉTRICO	
000070	791,50	MATERIAL DE CONSTRUÇÃO	
000071	1491,00	TINTAS	
000072	460,00		MÃO DE OBRA ELÉTRICA
000073	700,00	GRADE	
000074	1.300,00		MÃO DE OBRA PINTURA
000075	1500,00		MÃO DE OBRA PEDREIRO
TOTAL	8.020,85		

COOP.CRED.POUP.INV.REGIOES CENTRO RS MG EXTRATO DE CONTA CORRENTE

ASSOCIACAO BANCO DA AMIZADE
 EST. RINCAO DOS MACIEL, 1102
 AVIACAO 96570-000
 CACAPAVA DO SUL

37386-9

DISP.:

29,79 LIMITE:

RS

0,00 UTILIZ.:

0,00

PAG.: 00001

PERIODO: DE 08/2021 A 12/2021

DATA	DOCUMENTO	HISTORICO	DEBITO	CREDITO	SALDO
//**	*****	SALDO ANTERIOR			
19/08/2021	391438	TED 88142302000145 PREF MUN CACAPAVA SUL CTA MOV			50,64
16/11/2021	AKE000069	DEBITO CHEQUE		7.500,00	7.550,64
16/11/2021	AKE000070	DEBITO CHEQUE	1.778,35		
16/11/2021	AKE000071	DEBITO CHEQUE	791,50		
18/11/2021	AKE000072	CHEQUE COMPE SICREDI	1.491,00		3.489,79
23/11/2021	AKE000073	CH.PAGO EM DINH/ESPECIE	460,00		3.029,79
02/12/2021	SI02563	CRED TRANSF PP/CC 00188331018 JOCELANE SOARES DE	700,00		2.329,79
03/12/2021	AKE000074	CH.PAGO EM DINH/ESPECIE		500,00	2.829,79
03/12/2021	AKE000075	CH.PAGO EM DINH/ESPECIE	1.300,00		
			1.500,00		29,79
SALDO ATUAL.....:		29,79			
SALDO APL. AUTOM.:		0,00			29,79
SALDO BLOQUEADO..:		0,00			
BLOQUEIO JUDICIAL:		0,00			
SALDO MEDIO		391,95			
IOF Adicional Adto Depositante:		0,00			
IOF Adicional Cheque Especial.:		0,00			
IOF B sico Adto Depositante....:		0,00			
IOF B sico Cheque Especial.....:		0,00			

Poderao ocorrer lancamentos a partir de 14/12/2021

Ouvidoria SICREDI - 0800 646 2519

MITE(S) PRE-APROVADO(S):

IDENTIFICAÇÃO DO EMITENTE	DANFE Documento Auxiliar de Nota Fiscal Eletrônica	
VITORIA COM DE MATERIAIS DE CONSTRUÇÃO LTDA AV. Presidente Kennedy, 1470 CENTRO - 96570 - 000 Cacapava do Sul - RS Telefone: 5532811090	0 - ENTRADA 1 - SAÍDA 1 Nº: 000.000.123 SÉRIE: 55 FOLHA 1/2	CHAVE DE ACESSO 4321 1101 2696 1500 0180 5505 5000 0001 2319 9830 0005
		Consulta de autenticidade no portal nacional da NF-e www.nfe.fazenda.gov.br/portal ou no site da Sefaz Autorizadora

NATUREZA DA OPERAÇÃO Venda		PROTOCOLO DE AUTORIZAÇÃO DE USO 143210234230508 11/11/2021 09:39:23	
INSCRIÇÃO ESTADUAL 0130035912	INSCRIÇÃO EST. DO SUBST. TRIBUTARIO	CPF/CNPJ 01.269.615/0001-80	

DESTINATÁRIO/REMETENTE		CNPJ/CPF 04.029.513/0001-86	DATA DA EMISSÃO 11/11/2021
NOME/RAZÃO SOCIAL ASSOCIACAO BANCO DA AMIZADE		CEP 96570 - 000	DATA DA ENTRADA/SAÍDA 11/11/2021
ENDEREÇO ESTRADA DOS MACIEL, S/N	MUNICÍPIO CACAPAVA DO SUL	BAIRRO INTERIOR	HORA DA SAÍDA 09:30:40
FONE/FAIX (0) 3281-5060	UF RS	IE	

CÁLCULO DO IMPOSTO	BASE DE CÁLC DO ICMS 484,00	VALOR DO ICMS 84,70	BASE CÁLC DO ICMS ST 0,00	VALOR DO ICMS ST 0,00	VALOR APROX. TRIB. 250,64	VALOR TOTAL DOS PRODUTOS 1.778,35
VALOR DO FRETE 0,00	VALOR DO SEGURO 0,00	DESCONTO 0,00	OUTRAS DESP. ACESS. 0,00	VALOR DO IPI 0,00	VALOR TOTAL DA NOTA 1.778,35	

DADOS DOS PRODUTOS/SERVIÇOS																
CÓDIGO	DESCRIÇÃO DO PRODUTO/SERVIÇO	NCM/SH	CST	CFOP	UND	QTD	VL. UNIT.	VL. TOTAL	DESC.	VL. TOT. LIQ.	B. C. ICMS	VL. ICMS	VL. IPI	ICMS	IPI	VL. APX
4219	LAMPADA LED TUB.VIDRO T818W	85395000	000	5102	UN	10,00	48,90	484,00	0,00	484,00	484,00	84,70	0,00	17,50	0,00	123,42
751	PLAFON PVC - BASE ST RETIDO: R\$0,00 - ICMS ST RETIDO: R\$0,00 - ICMS SUBSTITUTO: R\$0,00 - Und. trib.: UN Qtd. trib.: 3.0000	94051099	060	5405	PC	3,00	8,25	24,75	0,00	24,75	0,00	0,00	0,00	0,00	0,00	6,80
3410	LAMPADA LED A100 30W 6400K - BASE ST RETIDO: R\$0,00 - ICMS ST RETIDO: R\$0,00 - ICMS SUBSTITUTO: R\$0,00	85395000	060	5405	UN	3,00	63,80	191,40	0,00	191,40	0,00	0,00	0,00	0,00	0,00	48,81
52	TOMADA PADRAO SISTEMA X - BASE ST RETIDO: R\$0,00 - ICMS ST RETIDO: R\$0,00 - ICMS SUBSTITUTO: R\$0,00 - Und. trib.: UN Qtd. trib.: 5.0000	85366910	060	5405	PC	5,00	15,40	77,00	0,00	77,00	0,00	0,00	0,00	0,00	0,00	16,53
50	CAIXA SISTEMA X - BASE ST RETIDO: R\$0,00 - ICMS ST RETIDO: R\$0,00 - ICMS SUBSTITUTO: R\$0,00 - Und. trib.: UN Qtd. trib.: 5.0000	39259090	060	5405	PC	5,00	7,15	35,75	0,00	35,75	0,00	0,00	0,00	0,00	0,00	4,69
1552	CANALETA DEXSON C/ADESIVO - BASE ST RETIDO: R\$0,00 - ICMS ST RETIDO: R\$0,00 - ICMS SUBSTITUTO: R\$0,00	39162000	060	5405	UN	3,00	18,00	54,00	0,00	54,00	0,00	0,00	0,00	0,00	0,00	8,03
634	BUCHA 6 PLASTICA - BASE ST RETIDO: R\$0,00 - ICMS ST RETIDO: R\$0,00 - ICMS SUBSTITUTO: R\$0,00 - Und. trib.: UN Qtd. trib.: 10.0000	39259090	060	5405	PC	10,00	0,06	0,60	0,00	0,60	0,00	0,00	0,00	0,00	0,00	0,08
1333	PARAFUSO PHILIPS 3,0X40 - BASE ST RETIDO: R\$0,00 - ICMS ST RETIDO: R\$0,00 - ICMS SUBSTITUTO: R\$0,00	73181200	060	5405	UN	10,00	0,30	3,00	0,00	3,00	0,00	0,00	0,00	0,00	0,00	0,45
2054	FIO SOLIDO/FLEX 2,5MM - BASE ST RETIDO: R\$0,00 - ICMS ST RETIDO: R\$0,00 - ICMS SUBSTITUTO: R\$0,00	85444900	060	5405	UN	15,00	2,60	39,00	0,00	39,00	0,00	0,00	0,00	0,00	0,00	1,64
2054	FIO SOLIDO/FLEX 2,5MM - BASE ST RETIDO: R\$0,00 - ICMS ST RETIDO: R\$0,00 - ICMS SUBSTITUTO: R\$0,00	85444900	060	5405	UN	15,00	2,60	39,00	0,00	39,00	0,00	0,00	0,00	0,00	0,00	1,64
2122	INTERRUPTOR 1 TECLA + TOMADA 10A BLANC/DEGE - BASE ST RETIDO: R\$0,00 - ICMS ST RETIDO: R\$0,00 - ICMS SUBSTITUTO: R\$0,00	85366910	060	5405	UN	1,00	21,45	21,45	0,00	21,45	0,00	0,00	0,00	0,00	0,00	4,60
2204	BUCHA DE REDUCAO 50X25 (LUVÁ) - BASE ST RETIDO: R\$0,00 - ICMS ST RETIDO: R\$0,00 - ICMS SUBSTITUTO: R\$0,00	39174090	060	5405	UN	4,00	39,60	158,40	0,00	158,40	0,00	0,00	0,00	0,00	0,00	6,65
4	FIO SOLIDO PVC/FLEX 6,00MM - BASE ST RETIDO: R\$0,00 - ICMS ST RETIDO: R\$0,00 - ICMS SUBSTITUTO: R\$0,00 - Und. trib.: UN Qtd. trib.: 100.0000	85444900	060	5405	MT	100,00	6,50	650,00	0,00	650,00	0,00	0,00	0,00	0,00	0,00	27,30

DADOS ADICIONAIS

IDENTIFICAÇÃO DO EMITENTE

**VITORIA COM DE MATERIAIS DE
CONSTRUCAO LTDA**

AV. Presidente Kennedy, 1470
CENTRO - 96570 - 000
Cacapava do Sul - RS Telefone: 5532811090

DANFE

Documento Auxiliar
de Nota Fiscal
Eletrônica

0 - ENTRADA
1 - SAÍDA

1

Nº: 000.000.123

SÉRIE: 55
FOLHA 2/2



CHAVE DE ACESSO

4321 1101 2696 1500 0180 5505 5000 0001 2319 9830 0005

Consulta de autenticidade no portal nacional
da NF-e www.nfe.fazenda.gov.br/portal ou no
site da Sefaz Autorizadora

NATUREZA DA OPERAÇÃO

Venda

INSCRIÇÃO ESTADUAL

0130035912

INSCRIÇÃO EST. DO SUBST. TRIBUTARIO

PROTOCOLO DE AUTORIZAÇÃO DE USO

143210234230508

11/11/2021 09:39:23

C.P.F./C.N.P.J.

01.269.615/0001-80

INFORMAÇÕES COMPLEMENTARES

Aprox R\$250,64 Fed 106,27 Est 144,37 Fonte IBPT/empresometro.com.br 801EC4; CFOP 5102 = R\$484,00; CFOP 5105 = R\$1.294,35; Não há cobrança do Fundo Estadual de Combate à Pobreza e às Desigualdades Sociais.

RESERVADO AO FISCO

Comp. 018	Banco 748	Coop 1431	1	C1 4	Conta n° 37386-9	C2 8	Série AKE	Cheque n° 000069	C3 8	R\$ R\$ 1.778,35#
--------------	--------------	--------------	---	---------	---------------------	---------	--------------	---------------------	---------	----------------------

Pague por este cheque a quantia de Mil setecentos e setenta e oito reais e trinta e cinco centavos e centavos acima

a Victoria Material de Construção Ltda ou à sua ordem



COOP DE CREDITO POUPANCA E INVESTI
MENTO DAS REGIOES CENTRO DO RS E MG
SICREDI REGIAO CENTRO RS/MG
95.594.941/0011-89
SICREDI REGIAO CENTRO RS
R BENJAMIN CONSTANT 815 ST001
PAC CACAPAVA DO SUL - RS CONFECÇÃO: 01/2020

10 de novembro de 2021

Paulane Soares Fucioni Dias Fernandes
ASSOCIACAO BANCO DA AMIZADE
040295130001-86

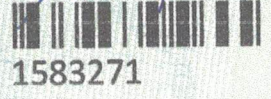

CLIENTE BANCARIO DESDE 10/2001

⑈74814317⑈ 0180000695⑈ 000003738697⑈

cópia de cheque nº

Visado Cruzado

Do Banco Sicredi

Utilizado para Pagamento elétrica - restauração
Banco da Amizade.

Vistos	Contador	Caixa	Cheque assinado por:
		C/Corrente	
		Talão	



IDENTIFICAÇÃO DO EMITENTE
VITORIA COM DE MATERIAIS DE CONSTRUÇÃO LTDA
 AV. Presidente Kennedy, 1470
 CENTRO - 96570 - 000
 Cacapava do Sul - RS Telefone: 5532811090

DANFE
 Documento Auxiliar de Nota Fiscal Eletrônica
 0 - ENTRADA 1 - SAÍDA **1**
 Nº: 000.000.124
 SÉRIE: 55
 FOLHA 1/1



CHAVE DE ACESSO
4321 1101 2696 1500 0180 5500 0001 2413 0140 0006

Consulta de autenticidade no portal nacional da NF-e www.nfe.fazenda.gov.br/portal ou no site da Sefaz Autorizadora

NATUREZA DA OPERAÇÃO
Venda

PROTÓCOLO DE AUTORIZAÇÃO DE USO
143210234254713 11/11/2021 09:54:45

INSCRIÇÃO ESTADUAL
0130035912

INSCRIÇÃO EST. DO SUBST. TRIBUTÁRIO

C.P.E./C.N.P.J.
01.269.615/0001-80

DESTINATÁRIO/REMETENTE
ASSOCIACAO BANCO DA AMIZADE

CNPJ/CPF
04.029.513/0001-86

DATA DA EMISSÃO
11/11/2021

ENDEREÇO
ESTRADA DOS MACIEL, S/N

BARRIO
INTERIOR

CEP
96570 - 000

DATA DA ENTRADA/SAÍDA
11/11/2021

MUNICÍPIO
CACAPAVA DO SUL

FONE/FAX
() 3281-5060

UF
RS

IE

HORA DA SAÍDA
09:47:53

CALCULO DO IMPOSTO

BASE DE CÁLC DO ICMS	VALOR DO ICMS	BASE CÁLC DO ICMS ST	VALOR DO ICMS ST	VALOR APROX. TRIB.	VALOR TOTAL DOS PRODUTOS
230,00	40,25	0,00	0,00	121,45	791,50
VALOR DO FRETE	VALOR DO SEGURO	DESCONTO	OUTRAS DESP. ACESS.	VALOR DO IPI	VALOR TOTAL DA NOTA
0,00	0,00	0,00	0,00	0,00	791,50

DADOS DOS PRODUTOS/SERVIÇOS

CÓDIGO	DESCRIÇÃO DO PRODUTO/SERVIÇO	NCM/SH	CST	CFOP	UND	QTD	VL. UNIT.	VL. TOTAL	DESC.	VL. TOT. LIQ.	B. C. ICMS	VL. ICMS	VL. IPI	ICMS	IPI	VL. APX
2112	BRITA	25171000	000	5102	UN	0,50	160,00	80,00	0,00	80,00	80,00	14,00	0,00	17,50	0,00	10,14
2180	AREIA GROSSA	25059000	000	5102	UN	1,00	110,00	110,00	0,00	110,00	110,00	19,25	0,00	17,50	0,00	4,62
2201	AREIA MEDIA	25059000	000	5102	UN	0,25	160,00	40,00	0,00	40,00	40,00	7,00	0,00	17,50	0,00	1,68
344	CIMENTO SACO 50 KG - BASE ST RETIDO: R\$0,00 - ICMS ST RETIDO: R\$0,00 - ICMS SUBSTITUTO: R\$0,00 - Und. trib.: UN Qtd. trib.: 5.0000	25232910	060	5405	PC	5,00	40,00	200,00	0,00	200,00	0,00	0,00	0,00	0,00	0,00	32,40
403	CAL HIDRATADA EXTRA 20KG - BASE ST RETIDO: R\$0,00 - ICMS ST RETIDO: R\$0,00 - ICMS SUBSTITUTO: R\$0,00	25222000	060	5405	UN	3,00	12,50	37,50	0,00	37,50	0,00	0,00	0,00	0,00	0,00	6,08
2114	FERRO 4.2 BARRA C/12 METROS - BASE ST RETIDO: R\$0,00 - ICMS ST RETIDO: R\$0,00 - ICMS SUBSTITUTO: R\$0,00	72131000	060	5405	UN	2,00	23,00	46,00	0,00	46,00	0,00	0,00	0,00	0,00	0,00	10,21
2194	TIJOLO MACICO - BASE ST RETIDO: R\$0,00 - ICMS ST RETIDO: R\$0,00 - ICMS SUBSTITUTO: R\$0,00	68101100	060	5405	UN	100,00	0,95	95,00	0,00	95,00	0,00	0,00	0,00	0,00	0,00	10,64
4292	CATILHA 6M GALVALUME - BASE ST RETIDO: R\$0,00 - ICMS ST RETIDO: R\$0,00 - ICMS SUBSTITUTO: R\$0,00	72103000	060	5405	UN	1,00	182,00	182,00	0,00	182,00	0,00	0,00	0,00	0,00	0,00	42,20

DADOS ADICIONAIS

INFORMAÇÕES COMPLEMENTARES
 al Aprox R\$121,45 Fed 38,30 Estr 83,15 Fonte IBPT/empresometro.com.br 801EC4; CFOP 5102 = R\$230,00; CFOP 405 = R\$561,50; Não há cobrança do Fundo Estadual de Combate à Pobreza e às Desigualdades Sociais.

RESERVADO AO FISCO

Comp. 018 | Banco 748 | Coop 1431 | C1 1 | 4 | Conta n° 37386-9 | C2 8 | Série AKE | Cheque n° 000070 | C3 1 | R\$ ≠ 791,50 ≠

Pague por este cheque a quantia de Setecentos e noventa e um reais e cinquenta centavos e centavos acima

a Vitória Material de Construção Ltda ou à sua ordem



10 de novembro de 2021

COOP DE CREDITO POUPANCA E INVESTI
MENTO DAS REGIOES CENTRO DO RS E MG
SICREDI REGIAO CENTRO RS/MG
95.594.941/0011-89
SICREDI REGIAO CENTRO RS
R BENJAMIN CONSTANT 815 ST001
PAC CACAPAVA DO SUL - RS CONFECÇÃO: 01/2020

Yvelaine Soares Sfriciapoliastomes
ASSOCIACAO BANCO DA AMIZADE
040295130001-86

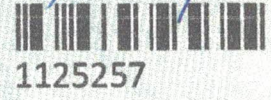

CLIENTE BANCARIO DESDE 10/2001



cópia de cheque nº 000070

Visado Cruzado

Do Banco Sicredi

Utilizado para Pagamento material de construção - restauração Banco da Amizade

Vistos		Contador	Caixa	Cheque assinado por:	
			C/Corrente		
			Talão		

[Signature]



IDENTIFICAÇÃO DO EMITENTE
VITORIA COM DE MATERIAIS DE CONSTRUÇÃO LTDA
 AV. Presidente Kennedy, 1470
 CENTRO - 96570 - 000
 Cacapava do Sul - RS Telefone: 5532811090

DANFE
 Documento Auxiliar de Nota Fiscal Eletrônica
 0 - ENTRADA 1 - SAÍDA **1**
 Nº: **000.000.122**
 SÉRIE: **55**
 FOLHA **1/1**



CHAVE DE ACESSO
4321 1101 2696 1500 0180 5505 5000 0001 2214 4200 0000

Consulta de autenticidade no portal nacional da NF-e www.nfe.fazenda.gov.br/portal ou no site da Sefaz Autorizadora

NATUREZA DA OPERAÇÃO: **Venda**
 INSCRIÇÃO ESTADUAL: **0130035912** INSCRIÇÃO EST. DO SUBST. TRIBUTÁRIO: **143210234202084** DATA DE EMISSÃO: **11/11/2021 09:21:04**
 DESTINATÁRIO/REMETENTE: **ASSOCIACAO BANCO DA AMIZADE** CNPJ/CPF: **04.029.513/0001-86** DATA DA ENTRADA: **11/11/2021**

ENDEREÇO: **ESTRADA DOS MACIEL, S/N** BAIRRO: **INTERIOR** CEP: **96570 - 000**
 MUNICÍPIO: **CACAPAVA DO SUL** FONE/FAX: **(0) 3281-5060** UF: **RS** IE: **09:19:45**

BASE DE CÁLC DO ICMS	VALOR DO ICMS	BASE CÁLC DO ICMS ST	VALOR DO ICMS ST	VALOR APROX. TRIB.	VALOR TOTAL DOS PRODUTOS
0,00	0,00	0,00	0,00	334,15	1.491,00
VALOR DO FRETE	VALOR DO SEGURO	DESCONTO	OUTRAS DESP. ACESS.	VALOR DO IPI	VALOR TOTAL DA NOTA
0,00	0,00	0,00	0,00	0,00	1.491,00

DADOS DOS PRODUTOS/SERVIÇOS

CÓDIGO	DESCRIÇÃO DO PRODUTO/SERVIÇO	NCM/SH	CST	CFOP	UND	QTD	VL. UNIT.	VL. TOTAL	DESC.	VL. TOT. LIQ.	B. C. ICMS	VL. ICMS	VL. IPI	ICMS	IPI	VL. APX
3324	FUNDO PREPARADOR PAREDE CORAL 18L - BASE ST RETIDO: R\$0,00 - ICMS ST RETIDO: R\$0,00 - ICMS SUBSTITUTO: R\$0,00 - Und. trib.: UN Qtd. trib.: 1.0000	32091020	060	5405	LT	1,00	225,00	225,00	0,00	225,00	0,00	0,00	0,00	0,00	0,00	49,95
744	SELADOR ACRILICO 18LT CORAL - BASE ST RETIDO: R\$0,00 - ICMS ST RETIDO: R\$0,00 - ICMS SUBSTITUTO: R\$0,00 - Und. trib.: UN Qtd. trib.: 1.0000	32091010	060	5405	PC	1,00	170,00	170,00	0,00	170,00	0,00	0,00	0,00	0,00	0,00	37,74
3419	TINTA CORALMUR 3 EM 1 FOSCA 18L - BASE ST RETIDO: R\$0,00 - ICMS ST RETIDO: R\$0,00 - ICMS SUBSTITUTO: R\$0,00	32091010	060	5405	UN	2,00	530,00	1.060,00	0,00	1.060,00	0,00	0,00	0,00	0,00	0,00	235,32
911	CORANTE LIQUIDO XADREZ/CORAL/SUVINIL - BASE ST RETIDO: R\$0,00 - ICMS ST RETIDO: R\$0,00 - ICMS SUBSTITUTO: R\$0,00 - Und. trib.: UN Qtd. trib.: 4.0000	32041700	060	5405	PC	4,00	9,00	36,00	0,00	36,00	0,00	0,00	0,00	0,00	0,00	11,14

DADOS ADICIONAIS
 INFORMAÇÕES COMPLEMENTARES: **al Aprox R\$334,15 Fed 65,95 Est 268,20 Fonte IBPT/empresometro.com.br R01EC4; CFOP 5405 = R\$1.491,00; Não é cobrança do Fundo Estadual de Combate à Pobreza e às Desigualdades Sociais.**

RESERVADO AO FISCO

Comp. 018	Banco 748	Coop 1431	1	C1 4	Conta n° 37386-9	C2 8	Série AKE	Cheque n° 000071	C3 0	RS ≠ 1.491,00 ≠
---------------------	---------------------	---------------------	---	----------------	----------------------------	----------------	---------------------	----------------------------	----------------	---------------------------

Pague por este cheque a quantia de Mil quatrocentos e noventa e um reais e centavos acima

a Victoria Material de Construção Ltda ou à sua ordem

10 de novembro de 2021



COOP DE CREDITO POUPANCA E INVESTI
MENTO DAS REGIOES CENTRO DO RS E MG
SICREDI REGIAO CENTRO RS/MG
95.594.941/0011-89
SICREDI REGIAO CENTRO RS
R BENJAMIN CONSTANT 815 ST001
FAC CACAPAVA DO SUL - RS CONFECÇÃO: 01/2020

Paulane Soares Figueiras Gomes
ASSOCIACAO BANCO DA AMIZADE
040295130001-86

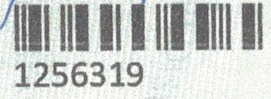

CLIENTE BANCARIO DESDE 10/2001

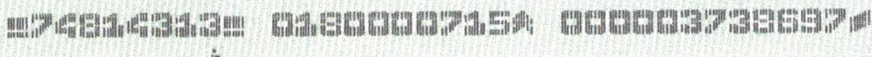

cópia de cheque nº Visado Cruzado

Do Banco Sicredi

Utilizado para Pagamento tintas para pintura interna do Associação Banco da Amizade

Vistos	Contador	Caixa	Cheque assinado por:
		C/Corrente	
		Talão	

[Signature]



DANFSE - Documento Auxiliar da Nota Fiscal de Serviço Eletrônica

PATRICK LOPES LUIZ 00465556094 - MEI

RUA GENERAL NETO, 186
 CEP: 96570-000 - Bairro: CENTRO
 Município: CAÇAPAVA DO SUL - RS
 E-mail: patrickluzcp@gmail.com
 Fone: (55) 9650-9508



Número da NFS-e

20210000000168

Data do Serviço
16/11/2021

Código Verificador
c2bec845e

CNPJ / CPF Inscrição Estadual Inscrição Municipal
 17.856.239/0001-60 013 5331

MUNICÍPIO DE CAÇAPAVA DO SUL/RS

Secretaria Municipal da Fazenda
 Fone: (55) 3281-1351 - 200.237.90.22:8082/NFSe.Portal

Dt. de Emissão
16/11/2021

Exigibilidade ISS
Exigível

Tributado no Município
CAÇAPAVA DO SUL/RS

TOMADOR DO SERVIÇO

Nome / Razão Social
ASSOCIACAO BANCO DA AMIZADE

Endereço
EST INTERIOR, 1102

Cidade
CAÇAPAVA DO SUL

Bairro
1 DISTRITO- SEDE

CNPJ / CPF
04.029.513/0001-86

E-mail
TANIAMARFIZA@HOTMAIL.COM

UF Fone CEP
RS (55) 3281-5060 96570-000

Inscrição Municipal Inscrição Estadual
3469

Município de Prestação do Serviço

CAÇAPAVA DO SUL/RS

INTERMEDIÁRIO DO SERVIÇO

Nome / Razão Social

E-mail

CNPJ / CPF

Inscrição Municipal

Fone

Cidade

DESCRIÇÃO DOS SERVIÇOS

manutenção elétrica

VALOR TOTAL	ALIQ.	VALOR IMPOSTO	RETIDO
460,00	3,50	0,00	Não

Código do Serviço

14.06 - Instalação e montagem de aparelhos, máquinas e equipamentos, inclusive montagem industrial, prestados ao usuário final, exclusivamente com material por ele fornecido.

Código NBS

CIDE	COFINS	COFINS Importação	ICMS	IPI	PIS/PASEP	PIS/PASEP Importação
0,00	0,00	0,00	0,00	0,00	0,00	0,00
Base Cálculo ISSQN Próprio	Valor do ISSQN Próprio	Base Cálculo ISSQN Retido	Valor do ISSQN Retido	Valor Total do ISSQN	Valor Dedução/Descontos	
460,00	0,00	0,00	0,00	0,00	0,00	

Valor Total da NFS-e **460,00**

Valor Líquido da NFS-e **460,00**

Informações Adicionais

Simplex Nacional: Microempreendedor Individual
 Lei 12741/2012: Mun: R\$0,00; Est: R\$0,00; Fed: R\$0,00; Total Aprox: R\$0,00.



Consulta realizada em 16/11/2021 às 14:02:08.

Para consultar a autenticidade acesse: 200.237.90.22:8082/NFSe.Portal



20210000000168c2bec845e17856239000160

Recebi(emos) de

PATRICK LOPES LUIZ 00465556094 - MEI

os serviços constantes da Nota Fiscal Eletrônica indicada ao lado.

20210000000168

Número da NFS-e

Competência
16/11/2021

NFS-e
c2bec845e

Número de Controle do Município

Consulta realizada em 16/11/2021 às 14:02:08.

Para consultar a autenticidade acesse: 200.237.90.22:8082/NFSe.Portal

Pague por este cheque a quantia de

Quatrocentos e sessenta reais

e centavos acima

a Patrick Koepfer Luiz

ou à sua ordem



16 de novembro de 2021

COOP DE CREDITO POUPANCA E INVESTI
MENTO DAS REGIOES CENTRO DO RS E MG
SICREDI REGIAO CENTRO RS/MG
95.594.941/0011-89
SICREDI REGIAO CENTRO RS
R BENJAMIN CONSTANT 815 ST001
PAC CACAPAVA DO SUL - RS CONFECÇÃO: 01/2020

Marlene Soares da Silva
ASSOCIACAO BANCO DA AMIZADE
040295130001-86



1867601

CLIENTE BANCARIO DESDE 10/2001



Quatrocentos e sessenta reais
Patrick Koepfer Luiz

+ 460,00 R

16 de novembro 2021

cópia de cheque nº Visado Cruzado

Do Banco Sicredi

Utilizado para Pagamento mais de obra parte elétrica

Vistos	Contador	Caixa	Cheque assinado por:
		C/Corrente	
		Talão	
			<u>Marlene</u>



DANFSE - Documento Auxiliar da Nota Fiscal de Serviço Eletrônica

NUZIO DE ASSUNÇÃO LOPES 01912412020 MEI RUA BENTO GONCALVES, 1255 CEP: 96570-000 - Bairro: MERCEDES Município: CAÇAPAVA DO SUL - RS E-mail: nuziolopes96@gmail.com Fone: (55) 99159-3119			Número da NFS-e 202100000000007		
CNPJ / CPF 36.057.300/0001-54		Inscrição Estadual ****		Inscrição Municipal 7136	
		Data do Serviço 18/11/2021		Código Verificador 6d90f9ad7	

MUNICÍPIO DE CAÇAPAVA DO SUL/RS Secretaria Municipal da Fazenda Fone: (55) 3281-1351 - 200.237.90.22:8082/NFSe.Portal	Dt. de Emissão	Exigibilidade ISS	Tributado no Município
	18/11/2021	Exigível	CAÇAPAVA DO SUL/RS

TOMADOR DO SERVIÇO				Município de Prestação do Serviço					
Nome / Razão Social ASSOCIACAO BANCO DA AMIZADE				CAÇAPAVA DO SUL/RS					
Endereço EST INTERIOR,1102									
Cidade CAÇAPAVA DO SUL		UF RS	Fone (55) 3281-5060					CEP 96570-000	
Bairro 1 DISTRITO- SEDE									
CNPJ / CPF 04.029.513/0001-86		Inscrição Municipal 3469						Inscrição Estadual	
E-mail TANIAMARFIZA@HOTMAIL.COM									

INTERMEDIÁRIO DO SERVIÇO			
Nome / Razão Social *****		CNPJ / CPF *****	
E-mail		Fone	
		Cidade *****	

DESCRIÇÃO DOS SERVIÇOS	VALOR TOTAL	ALIQ.	VALOR IMPOSTO	RETIDO
Serviços de serralheria	700,00	3,50	0,00	Não

Código do Serviço 14.13 - Carpintaria e serralheria.		Código NBS *****	
CIDE	COFINS	COFINS Importação	ICMS
0,00	0,00	0,00	0,00
IOF	IPÍ	PIS/PASEP	PIS/PASEP Importação
0,00	0,00	0,00	0,00
Base Cálculo ISSQN Próprio	Valor do ISSQN Próprio	Base Cálculo ISSQN Retido	Valor do ISSQN Retido
700,00	0,00	0,00	0,00
Valor Total da NFS-e 700,00		Valor Líquido da NFS-e 700,00	

Informações Adicionais

Simple Nacional: Microempreendedor Individual
 Lei 12741/2012: Mun: R\$0,00; Est: R\$0,00; Fed: R\$0,00; Total Aprox: R\$0,00.



Consulta realizada em 18/11/2021 às 12:31:17.
 Para consultar a autenticidade acesse: 200.237.90.22:8082/NFSe.Portal



Recebi(emos) de NUZIO DE ASSUNCAO LOPES 01912412020 MEI os serviços constantes da Nota Fiscal Eletrônica indicada ao lado.	202100000000007 Número da NFS-e	Número de Controle do Município
	18/11/2021 Competência	
	6d90f9ad7 NFS-e	

Consulta realizada em 18/11/2021 às 12:31:17.
 Para consultar a autenticidade acesse: 200.237.90.22:8082/NFSe.Portal

Comp. 018 | Banco 748 | Coop 1431 | 1 | C1 4 | Conta n° 37386-9 | C2 8 | Série AKE | Cheque n° 000073 | C3 6 | R\$ 700,00

Pague por este cheque a quantia de Setecentos reais e centavos acima

a Luiz Assunção Lopes ou à sua ordem



COOP DE CREDITO POUPANCA E INVESTI
 MENTO DAS REGIOES CENTRO DO RS E MG
 SICREDI REGIAO CENTRO RS/MG
 95.594.941/0011-89
 SICREDI REGIAO CENTROS
 R BENJAMIN CONSTANT 815 ST001
 PAC CACAPAVA DO SUL - RS CONFEÇÃO: 01/2020

19 de novembro de 2021
Marcelane Soares Fucio Pires
 ASSOCIACAO BANCO DA AMIZADE
 040295130001-86



1174240

CLIENTE BANCARIO DESDE 10/2001

04029513000186 018000007354 0000003738697

Setecentos reais 700,00
Luiz Assunção Lopes
19 novembro 2021

cópia de cheque nº 000073

Visado Cruzado

Do Banco Sicredi

Utilizado para Pagamento grade / Associação Banco da Amizade

Vistos	Contador	Caixa	Cheque assinado por:
		C/Corrente	
		Talão	<u>Marcelane</u>



DANFSE - Documento Auxiliar da Nota Fiscal de Serviço Eletrônica

ISAC DUTRA GONÇALVES 83601597004 - MEI RUA AFONSO FABRICIO, 1143 CEP: 96570-000 - Bairro: SANTA RITA Município: CAÇAPAVA DO SUL - RS E-mail: isacdg87@gmail.com Fone: (55) 99619-2748			Número da NFS-e 202100000000034	
CNPJ / CPF 33.739.667/0001-60	Inscrição Estadual ****		Inscrição Municipal 6655	Data do Serviço 03/12/2021

MUNICÍPIO DE CAÇAPAVA DO SUL/RS Secretaria Municipal da Fazenda Fone: (55) 3281-1351 - 200.237.90.22:8082/NFSe.Portal	Dt. de Emissão	Exigibilidade ISS	Tributado no Município
	03/12/2021	Exigível	CAÇAPAVA DO SUL/RS

TOMADOR DO SERVIÇO		Município de Prestação do Serviço	
Nome / Razão Social ASSOCIAÇÃO BANCO DA AMIZADE		CAÇAPAVA DO SUL/RS	
Endereço EST INTERIOR, 1102			
Cidade CAÇAPAVA DO SUL	UF RS	Fone (55) 3281-5060	CEP 96570-000
Bairro 1 DISTRITO- SEDE			
CNPJ / CPF 04.029.513/0001-86	Inscrição Municipal 3469	Inscrição Estadual	
E-mail TANIAMARFIZA@HOTMAIL.COM			

INTERMEDIÁRIO DO SERVIÇO			
Nome / Razão Social *****	CNPJ / CPF *****	Inscrição Municipal *****	
E-mail		Fone	Cidade *****

DESCRIÇÃO DOS SERVIÇOS	VALOR TOTAL	ALIQ.	VALOR IMPOSTO	RETIDO
REFERENTE A SERVIÇOS DE MÃO DE OBRA DE TRABALHOS DE PEDREIRO.	1.500,00	3,50	0,00	Não

Código do Serviço 07.02 - Execução, por administração, empreitada ou subempreitada, de obras de construção civil, hidráulica ou elétrica e de outras obras semelhantes, inclusive sondagem, perfuração de poços, escavação, drenagem e irrigação, terraplanagem, pavimentação, concretagem e a instalação e montagem de produtos, peças e equipamentos (exceto o fornecimento de mercadorias produzidas pelo prestador de serviços fora do local da prestação dos serviços, que fica sujeito ao ICMS).	Código NBS *****
---	---------------------

CIDE	COFINS	COFINS Importação	ICMS	IOf	IPI	PIS/PASEP	PIS/PASEP Importação
0,00	0,00	0,00	0,00	0,00	0,00	0,00	0,00
Base Cálculo ISSQN Próprio	Valor do ISSQN Próprio	Base Cálculo ISSQN Retido	Valor do ISSQN Retido	Valor Total do ISSQN	Valor Dedução/Descontos		
1.500,00	0,00	0,00	0,00	0,00	0,00		
Valor Total da NFS-e	1.500,00	Valor Líquido da NFS-e	1.500,00				

Informações Adicionais Simples Nacional: Microempreendedor Individual Lei 12741/2012: Mun: R\$0,00; Est: R\$0,00; Fed: R\$0,00; Total Aprox: R\$0,00.	
---	---

Consulta realizada em 03/12/2021 às 14:30:56.
 Para consultar a autenticidade acesse: 200.237.90.22:8082/NFSe.Portal



Recebi(emos) de ISAC DUTRA GONÇALVES 83601597004 - MEI os serviços constantes da Nota Fiscal Eletrônica indicada ao lado.	202100000000034 Número da NFS-e Competência 03/12/2021 NFS-e 11ae9bfd7	Número de Controle do Município
---	---	---------------------------------

Consulta realizada em 03/12/2021 às 14:30:56.
 Para consultar a autenticidade acesse: 200.237.90.22:8082/NFSe.Portal

Comp. 018 | Banco 748 | Coop 1431 | 1 | C1 4 | Conta nº 37386-9 | C2 8 | Série AKE | Cheque nº 000075 | C3 2 | R\$ ≠ 1.500,00 ≠

Pague por este cheque a quantia de Mil e quinhentas reais

a Outra empreendimentos e centavos acima ou à sua ordem



COOP DE CREDITO POUPANCA E INVESTI
 MENTO DAS REGIOES CENTRO DO RS E MG
 SICREDI REGIAO CENTRO RS/MG
 95.594.941/0011-89
 SICREDI REGIAO CENTRO RS
 R BENJAMIN CONSTANT 815 ST001
 PAC CACAPAVA DO SUL - RS CONFEÇÃO: 01/2020

de 2 de dezembro de 2021

Mardane Soares da Silva
 ASSOCIACAO BANCO DA AMIZADE
 040295130001-86

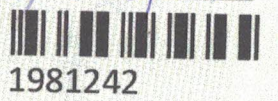

CLIENTE BANCARIO DESDE 10/2001

⑈4314313⑈ 0160000755⑈ 000003738697⑈

≠ 1.500,00 ≠

Mil e quinhentas reais

Outra empreendimentos

2 de dezembro 2021

cópia de cheque nº Visado Cruzado

Do Banco Sicredi

Utilizado para _____

Vistos	Contador	Caixa	Cheque assinado por: <u>fpbemo</u>
		C/Corrente	
		Talão	



DANFSE - Documento Auxiliar da Nota Fiscal de Serviço Eletrônica

ISAC DUTRA GONÇALVES 83601597004 - MEI RUA AFONSO FABRICIO, 1143 CEP: 96570-000 - Bairro: SANTA RITA Município: CAÇAPAVA DO SUL - RS E-mail: isacd87@gmail.com Fone: (55) 99619-2748			Número da NFS-e	
CNPJ / CPF Inscrição Estadual Inscrição Municipal 33.739.667/0001-60 **** 6655			202100000000033	
			Data do Serviço	Código Verificador
			03/12/2021	a46fd23ab

MUNICÍPIO DE CAÇAPAVA DO SUL/RS Secretaria Municipal da Fazenda Fone: (55) 3281-1351 - 200.237.90.22:8082/NFSe.Portal	Dt. de Emissão	Exigibilidade ISS	Tributado no Município
	03/12/2021	Exigível	CAÇAPAVA DO SUL/RS

TOMADOR DO SERVIÇO				Município de Prestação do Serviço			
Nome / Razão Social ASSOCIACAO BANCO DA AMIZADE				CAÇAPAVA DO SUL/RS			
Endereço							
EST INTERIOR,1102							
Cidade	UF	Fone	CEP				
CAÇAPAVA DO SUL	RS	(55) 3281-5060	96570-000				
Bairro	1 DISTRITO- SEDE						
CNPJ / CPF	Inscrição Municipal	Inscrição Estadual					
04.029.513/0001-86	3469						
E-mail							
TANIAMARFIZA@HOTMAIL.COM							

INTERMEDIÁRIO DO SERVIÇO			
Nome / Razão Social		CNPJ / CPF	Inscrição Municipal
*****		*****	*****
E-mail		Fone	Cidade

DESCRIÇÃO DOS SERVIÇOS	VALOR TOTAL	ALIQ.	VALOR IMPOSTO	RETIDO
REFERENTE A SERVIÇOS DE MÃO DE OBRA DE PINTURA DE PAREDES EXTERNAS.	1.300,00	3,50	0,00	Não

Código do Serviço	Código NBS
07.02 - Execução, por administração, empreitada ou subempreitada, de obras de construção civil, hidráulica ou elétrica e de outras obras semelhantes, inclusive sondagem, perfuração de poços, escavação, drenagem e irrigação, terraplanagem, pavimentação, concretagem e a instalação e montagem de produtos, peças e equipamentos (exceto o fornecimento de mercadorias produzidas pelo prestador de serviços fora do local da prestação dos serviços, que fica sujeito ao ICMS).	*****

CIDE	COFINS	COFINS Importação	ICMS	IOF	IPÍ	PIS/PASEP	PIS/PASEP Importação
0,00	0,00	0,00	0,00	0,00	0,00	0,00	0,00
Base Cálculo ISSQN Próprio	Valor do ISSQN Próprio	Base Cálculo ISSQN Retido	Valor do ISSQN Retido	Valor Total do ISSQN	Valor Dedução/Descontos		
1.300,00	0,00	0,00	0,00	0,00	0,00		
Valor Total da NFS-e	1.300,00			Valor Líquido da NFS-e	1.300,00		

Informações Adicionais Simples Nacional: Microempreendedor Individual Lei 12741/2012: Mun: R\$0,00; Est: R\$0,00; Fed: R\$0,00; Total Aprox: R\$0,00.	
Consulta realizada em 03/12/2021 às 14:25:00. Para consultar a autenticidade acesse: 200.237.90.22:8082/NFSe.Portal	



Recebi(emos) de ISAC DUTRA GONÇALVES 83601597004 - MEI os serviços constantes da Nota Fiscal Eletrônica indicada ao lado.	202100000000033 Número da NFS-e Competência 03/12/2021 NFS-e a46fd23ab	Número de Controle do Município
---	---	---------------------------------

Consulta realizada em 03/12/2021 às 14:25:00.
 Para consultar a autenticidade acesse: 200.237.90.22:8082/NFSe.Portal

Comp. 018	Banco 748	Coop 1431	1	C1 4	Conta n° 37386-9	C2 8	Série AKE	Cheque n° 000074	C3 4	RS ± 1.300,00 ±
---------------------	---------------------	---------------------	---	----------------	----------------------------	----------------	---------------------	----------------------------	----------------	---------------------------

Pague por este cheque a quantia de mil e trezentos reais e centavos acima

a Outra empreendimentos ou à sua ordem



COOP DE CREDITO POUPANCA E INVESTI
MENTO DAS REGIOES CENTRO DO RS E MG
SICREDI REGIAO CENTRO RS/MG
95.594.941/0011-89
SICREDI REGIAO CENTRO RS
R BENJAMIN CONSTANT 815 ST001
PAC CACAPAVA DO SUL - RS CONFECCÃO: 01/2020

02 de dezembro de 2021
Paulane Soares Lucianara Afonso
ASSOCIACAO BANCO DA AMIZADE
040295130001-86

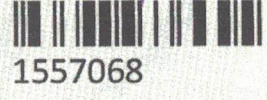

CLIENTE BANCARIO DESDE 10/2001

⑈748163100⑈ 01200000745⑈ 000003738697⑈

± 1.300,00 ±

mil e trezentos reais

Outra empreendimentos

02 de dezembro 2021

cópia de cheque n° Visado Cruzado

Do Banco Sicredi

Utilizado para _____

Vistos	Contador	Caixa	Cheque assinado por:
		C/Corrente	
		Talão	
			<u>Paulane Soares</u>

