

**PLANO DE TRABALHO
EMENDA 69/2024**

1 - DADOS CADASTRAIS

NOME DA INSTITUIÇÃO:

Casa de Cultura Juarez Teixeira

C.N.P.J.: **43.757.583/0001-02**

TIPO DE ORGANIZAÇÃO DA SOCIEDADE CIVIL:

Sem Fins Lucrativos

Cooperativa

Religiosa

ENDEREÇO:

General Osorio, 730

BAIRRO:

Centro

CIDADE: **Caçapava do**

Sul

U.F: **RS**

CEP: **96570-000**

TELEFONE:

(55) 996961582

E-MAIL: **ccjuarezteixeira@gmail.com**

NOME DO RESPONSÁVEL:

Gisele Teixeira

CPF: **51610272072**

PERÍODO DE MANDATO:

gestão 2026/2027

CARTEIRA DE IDENTIDADE/ÓRGÃO

EXPEDIDOR: **3023307832**

CARGO:

ENDEREÇO **General osorio, 1335 - Caçapava do Sul**

CEP:

96570-000

2 PROPOSTA DE TRABALHO

NOME DO PROJETO: **Reedição do livro "Caçapava do Sul: Segunda Capital Farroupilha"**

PRAZO DE EXECUÇÃO

INICIO

Agosto 2025

TERMINO

Dezembro 2025

PÚBLICO ALVO:

Estudantes, professores, bibliotecas públicas, instituições culturais de Caçapava do Sul, comunidade em geral.

DESCRIÇÃO DA REALIDADE QUE SERÁ OBJETO DA PARCERIA (DEVENDO SER DEMONSTRADO O NEXO ENTRE A REALIDADE E AS ATIVIDADES OU PROJETOS E METAS A SEREM ATINGIDAS)

A cidade de Caçapava do Sul possui grande relevância social e histórica para o estado do Rio Grande do Sul, sendo reconhecida como a "Segunda Capital Farroupilha". Apesar dessa importância, há uma escassez de obras de referência sobre sua trajetória, com poucos registros bibliográficos disponíveis ao público. Nesse cenário, a reedição do livro *Caçapava - Um olhar sobre o século XX* surge como resposta a uma demanda real da comunidade, com o propósito de ampliar o acesso ao patrimônio histórico local e fortalecer a identidade cultural do município.

A primeira edição do livro *Caçapava - Um olhar sobre o século XX* teve origem em uma exposição de imagens históricas da cidade, idealizada em 2010 pelo médico e pesquisador Juarez Teixeira. A partir desse material

iconográfico e fotográfico reunido ao longo de décadas, o autor iniciou um amplo processo de pesquisa em arquivos públicos e particulares de Caçapava do Sul, Porto Alegre e Lavras do Sul. A obra também se apoiou em entrevistas com memorialistas, pesquisa etnográfica e levantamento de fontes primárias diversas.

O resultado desse esforço foi o lançamento, em 2016, de uma edição de 500 exemplares do livro, produzida com recursos próprios do autor. Com linguagem acessível, fartamente ilustrado e com grande valor histórico, o livro teve ampla aceitação e se esgotou em apenas seis meses.

Desde então, cresceu significativamente o interesse pela obra. Professores da rede municipal de ensino, pesquisadores locais, turistas e moradores frequentemente procuram por exemplares, demonstrando a importância do conteúdo para a valorização da memória local.

Atualmente, o autor está vinculado à Casa de Cultura Juarez Teixeira, associação fundada por ele em 2021, que atua como espaço de salvaguarda de acervos históricos, centro de pesquisa e difusora da cultura local. A instituição abriga, preserva e compartilha diversos materiais documentais, fotográficos e etnográficos sobre Caçapava do Sul, além de desenvolver ações educativas e culturais abertas à comunidade.

JUSTIFICATIVA DA PROPOSIÇÃO:

A reedição do livro *Caçapava – Um olhar sobre o século XX* tem como principal objetivo democratizar o acesso ao conhecimento histórico, cultural e educativo sobre Caçapava do Sul, contribuindo para a valorização da memória coletiva e o fortalecimento do sentimento de pertencimento da população local. Trata-se de uma obra fundamental para a compreensão da formação social, política e urbana da cidade, resgatando tradições, personagens e marcos que compõem a identidade caçapavana.

A proposta da segunda edição visa revisar, atualizar, corrigir e reimprimir o conteúdo da obra, assegurando sua qualidade editorial e fidelidade às fontes históricas utilizadas. Estão previstas a produção e a distribuição gratuita de **200 exemplares** para os beneficiários do projeto, com foco especial nos professores e alunos da rede municipal de ensino, que poderão utilizá-la como ferramenta pedagógica complementar em atividades curriculares e extracurriculares. A iniciativa reforça o papel da cultura como elemento essencial para o desenvolvimento social, promovendo o orgulho de ser caçapavano e estimulando a preservação da memória local para as futuras gerações.

3 OBJETIVOS

3.1 GERAIS

- a) **Contribuir para o desenvolvimento educacional, cultural e turístico do município**, por meio da reedição e distribuição de uma obra de referência sobre a história da cidade.
- b) **Democratizar o acesso ao conhecimento histórico e cultural sobre Caçapava do Sul**, promovendo a valorização da memória coletiva e o fortalecimento da identidade local.

3.2. ESPECÍFICOS

- a.1) Revisar, corrigir e atualizar o conteúdo da obra *Caçapava – Um olhar sobre o século XX*, garantindo sua qualidade editorial e fidelidade às fontes históricas.
- a.2) Reimprimir 200 exemplares do livro, com padrão gráfico e editorial adequado à sua importância como registro histórico e material didático.
- a.3) Realizar evento de lançamento da obra para apresentar a nova edição à comunidade

b.1) Distribuir gratuitamente os exemplares para beneficiários do projeto, com foco em professores e estudantes da rede municipal de ensino.

b.2) Promover um bate-papo com o autor, favorecendo o diálogo entre o escritor e a comunidade escolar e cultural.

4. METODOLOGIA

FORMA DE EXECUÇÃO DAS ATIVIDADES OU DOS PROJETOS E DE CUMPRIMENTO DAS METAS:

As etapas incluem revisão do texto original, correções, ajuste na diagramação, impressão, ações de divulgação e evento de lançamento. As atividades serão realizadas por profissionais especializados e coordenadas pela Casa de Cultura Juarez Teixeira, garantindo qualidade técnica e ampla participação da comunidade. As metas serão cumpridas conforme fluxo detalhado a seguir.

5. METAS E RESULTADOS ESPERADOS:

5.1 - DESCRIÇÃO DAS METAS E DE ATIVIDADES OU PROJETOS A SEREM EXECUTADOS, DE ACORDO COM O CRONOGRAMA DE EXECUÇÃO FÍSICA DO OBJETO:

Meta 1: Realizar a revisão, correção e atualização do conteúdo da obra *Caçapava – Um olhar sobre o século XX*, com o apoio de profissionais especializados em edição e pesquisa histórica.

Meta 2: Imprimir 200 exemplares da obra em formato físico, com acabamento gráfico e editorial de qualidade.

Meta 3: Realizar evento de lançamento da nova edição do livro, com divulgação para o público local.

Meta 4: Distribuir gratuitamente os 200 exemplares entre os beneficiários do projeto, priorizando escolas da rede municipal, professores e estudantes.

Meta 5: Promover um bate-papo com o autor, envolvendo educadores, estudantes e demais interessados, incentivando o diálogo sobre a história local.

5.2 – RESULTADOS ESPERADOS:

- Disponibilização de uma nova edição revista e atualizada do livro *Caçapava – Um olhar sobre o século XX*, com conteúdo de qualidade e rigor histórico.
- Preservação e valorização da memória local, por meio do resgate de registros sobre a história do município no século XX.
- Ampliação do acesso da comunidade ao patrimônio histórico e cultural de Caçapava do Sul, especialmente entre estudantes e professores da rede municipal de ensino.
- Fortalecimento da identidade cultural local, estimulando o interesse pela história e pelo pertencimento à cidade.
- Promoção do livro como ferramenta pedagógica nas escolas, contribuindo para a formação cidadã e o ensino da história regional.
- Engajamento da comunidade por meio do evento de lançamento e do bate-papo com o autor, criando espaços de diálogo e troca de saberes.

5.3 – PARÂMETROS PARA AFERIÇÃO DO CUMPRIMENTO DAS METAS:

Meta 1/Indicador: Manuscrito revisado e aprovado para impressão.

Meta 2/Indicador: 200 exemplares entregues pela gráfica

.Meta 3/Indicador: Evento realizado com participação da comunidade e cobertura fotográfica e em redes sociais.

Meta 4/Indicador: Registros de entrega com lista de beneficiários.

Meta 5/ Indicador: Atividade realizada com registro de participantes.

5.4 - DESCRIÇÃO DAS AÇÕES

Meta		Ações	
1	Realizar a revisão, correção e atualização do conteúdo da obra <i>Caçapava – Um olhar sobre o século XX</i> ,	1	Contratação de coordenador geral
		2	Contratação de revisor de texto e atualização do conteúdo e contratação de designer gráfico
		3	Entrega final de originais e adequação do projeto gráfico da primeira edição
		4	Diagramação da nova edição do livro
2	Imprimir 200 exemplares da obra em formato físico	1	Contratação de gráfica especializada e com melhor preço conforme orçamentos anexos
		2	Impressão de 200 exemplares com qualidade editorial e acabamento adequado;
3	Realizar evento de lançamento da nova edição do livro	1	Organização de evento de relançamento do livro na Casa de Cultura e realização do evento
		2	Ações de comunicação via redes sociais, imprensa local e rádio;
4	Distribuir gratuitamente e os 200 exemplares	1	Mapeamento dos beneficiários (escolas, bibliotecas, instituições culturais), com o auxílio da Secretaria de Educação de Caçapava do Sul e organização da logística de entrega
		2	Registro documental da distribuição (termos de recebimento, fotos, divulgação na imprensa e redes sociais).
5	Promover um bate-papo com o autor		Realização de roda de conversa com o autor e professores da rede municipal;

6. CRONOGRAMA DE EXECUÇÃO (META, ETAPA OU FASE)

META	ETAPA/FASE	ESPECIFICAÇÃO	INDICADOR FÍSICO		DURAÇÃO	
			UNIDADE	QUANTIDADE	INÍCIO	TÉRMINO
1	Preparação editorial	Livro revisado	serviço	1	Agosto	Setembro
1	Diagramação	Arquivo diagramado	serviço	1	Setembro	Outubro
2	Impressão	Livros impressos	exemplar	200	Outubro	Outubro
3	Lançamento	Evento realizado	evento	1	Outubro	Outubro
3	Divulgação	Publicações realizadas na	publicações	20	Outubro	Outubro

		imprensa				
4	Planejamento de distribuição	Lista de instituições	lista	1	Novembro	Novembro
4	Distribuição dos exemplares	Termos de entrega	documento	1 por instituição/beneficiário	Novembro	Novembro
5	Roda de conversa	Evento realizado	evento	1	Outubro	Outubro

7. PREVISÃO DE RECEITAS E DESPESAS (R\$1,00)

RECEITA	TOTAL	VALOR MENSAL	VALOR ANUAL
PROPONENTE	0,00	0,00	0,00
CONCEDENTE	25.000,00	12.500,00	25.000,00
TOTAL GERAL	25.000,00	25.000,00	25.000,00

Despesa	TOTAL	VALOR MENSAL	VALOR ANUAL
PROPONENTE	0,00	0,00	0,00
CONCEDENTE	25.000,00	12.500,00	25.000,00
TOTAL GERAL	25.000,00	25.000,00	25.000,00

8. CRONOGRAMA DE DESEMBOLSO (R\$ 1,00)

(considerar como primeiro mês o de início do projeto)

8.1. CONCEDENTE

Meta	1º mês	2º mês	3º mês	4º mês	5º mês	6º mês
01 a 05	R\$ 12.500,00	R\$ 12.500,00				
Meta	7º mês	8º mês	9º mês	10º mês	11º mês	12º mês

8.2. PROPONENTE - ORGANIZAÇÃO PARCEIRA (CONTRAPARTIDA)

Meta	1º mês	2º mês	3º mês	4º mês	5º mês	6º mês
Meta	7º mês	8º mês	9º mês	10º mês	11º mês	12º mês

9. DETALHAMENTO DA APLICAÇÃO DOS RECURSOS FINANCEIROS

UNI D	ESPECIFICAÇÃO DA DESPESA	VALOR MENSAL	VALOR TOTAL
	Material de Consumo		
	Material de expediente, duas impressões do livro (358 páginas) - a primeira para revisão inicial e a segunda após correções, gastos com lançamento livro		620,00

	Serviços de Terceiros – Pessoa Física		
	Serviços de Terceiros – Pessoa Jurídica		
	Contratação de revisor (Revisão ortográfica e gramatical edição e preparação de texto)		1.500,00
	Contratação de designer gráfico/Carmen Rita Bizarro Fonseca (alterações na diagramação, tratamento de imagens e digitalização (se houver), acompanhamento na gráfica)		5.000,00
	Impressão de 200 livros		12.650,00
	Custos Indiretos/Equipe Encarregada pela execução		
	Internet (gastos fixos)		640,00
	Luz (gastos estimado)		680,00
	Contabilidade		632,50
	Equipamentos Permanentes		
	Não aplica		
	Remuneração da equipe encarregada da execução do Plano de Trabalho		
	Coordenador do projeto/Gisele Teixeira (gestão, planejamento, acompanhamento e prestação de contas)		3.277,50
	Total	R\$	R\$ 25.000,00

10. PRESTAÇÃO DE CONTAS

MODO E PERIODICIDADE DAS PRESTAÇÕES DE CONTAS

- 30 (trinta) dias contados do recebimento do repasse mensal.
- 30 (trinta) dias contados do término da vigência.

PRAZO DE ANÁLISE DA PRESTAÇÃO DE CONTAS PELA ADMINISTRAÇÃO PÚBLICA

- 150 dias, contados da data de seu recebimento ou do cumprimento de diligência determinada, prorrogável justificadamente por igual período.

Local e Data: Caçapava do Sul, 28 de julho de 2025

Representante Legal da OSC (Nome e CPF): Gisele Teixeira 51610272072

11. DECLARAÇÃO

Na qualidade de representante legal da ORGANIZAÇÃO DA SOCIEDADE CIVIL, declaro, para fins de comprovação junto ao MUNICÍPIO, para efeitos e sob as penas da Lei, que inexistente qualquer débito ou situação de inadimplência com a Administração Pública Municipal ou qualquer entidade da Administração Pública, que impeça a transferência de recursos oriundos de dotações consignadas no orçamento do Município para aplicação na forma prevista e determinada por este Plano de Trabalho.

Pede Deferimento.

Caçapava do Sul, 28 de julho de 2025

Local e Data

Documento assinado digitalmente
 GISELE TEIXEIRA
Data: 06/08/2025 08:45:51-0300
Verifique em <https://validar.itl.gov.br>

Gisele Teixeira

Organização da Sociedade Civil

Orçamento

Revisão de texto

Revisão Ortográfica

Livro: Caçapava, um olhar sobre o século XX

Autor: Juarez da Rosa Teixeira

Revisão em pdfs

Valor: R\$ 1.850

Documento assinado digitalmente
gov.br JOAO TIMOTHEO ESMERIO MACHADO
DATA: 11/01/2025 15:45:08-0300
Verifique em <https://validar.iti.gov.br>

João Timotheo Esmerio Machado
CPF 46543147091



ORÇAMENTO DE REVISÃO DE TEXTO

Revisão Ortográfica do livro Caçapava, um olhar sobre o século XX, de Juarez da Rosa Teixeira.

Valor: R\$ 1.900

Prazo de entrega: 30 dias após a confirmação do trabalho

Liège M. Silveira Alves

**Liège M. Silveira Alves
CPF 48335673004**

A

Editora Ponto e Virgula Comunicação Visual

CNP/CPF.43.615.013/0001-88

R. Coronel Fernando Machado - Centro Histórico - Porto Alegre - RS - 90010-321

E-mail: editorapontoevirgula@gmail.com

Fone: (51)98682-0332



Santa Maria, 18/07/2025

No. do Orçamento: 019841.**OS**

Prezado(a) Sr.(a), At. Carmen Fonseca

Apresentamos a seguir, nossa proposta comercial referente aos itens solicitados.

Orç.+Item	Qtde e Descrição	Preço Unitário	Preço Total
019841.01	300 Livros Costurados - Livro C/400 Pág + Capa Capa: 460x210mm, 4x0 cores, Tinta Seleção em Cartão L1 Supremo FSC 300g. Prova Digital. Miolo: 400 pgs, 230x210mm, 4x1 cores, Tinta Seleção em Avena Chambril 80g. Prova Digital. Lombada:21mm, Laminado Fosca, 1 lado(s)(Capa), Dobrado(Miolo), Costurado(Miolo), Colado(Capa), Shrink Individual, Embalados EM Caixas e Palet(Miolo), Frete incluso.	99,94	29.982,00
	Pgto: Entrada./28 dias		Entrega a combinar

Observações:**Validade da proposta : 10 dias**

ACAB: miolo costurado, capa com laminação fosca. Verniz uv. Shrink individual. Entrega em Caçapava do Sul/RS.

ATENÇÃO!

1. A Gráfica Pallotti reserva-se o direito de entregar até 5% para mais ou para menos da quantidade aqui cotada, cobrando pela quantidade efetivamente entregue e pelo preço unitário constante na proposta.
2. Se o nº de páginas, o formato e/ou o nº de cores não coincidirem com o orçamento, o preço será reajustado.
3. Para prazos de pagamento onde conste entrada, a mesma deverá ser efetuada na aprovação.
4. A confirmação desta proposta está sujeita à liberação de crédito pelo departamento financeiro.
5. O prazo de produção começa a contar após aprovação dos arquivos e retorno das provas.

Atenciosamente,

Autorizo a produção dos itens acima assinalados,

Gráfica Pallotti

Editora Ponto e Virgula Comunicação Visual

Sociedade Vicente Pallotti

Rua Padre Alzira Roggia, 115 - Patronato - CEP: 97020-590 - Santa Maria - RS - Fone (55) 3220-4500

E-mail: grafica@graficapallotti.com.br - CNPJ: 95.602.942/0019-85 - IE: 109/0088970

Santa Cruz do Sul
À Carmen Fonseca

22/07/2025

At. Carmen Fonseca
Fone: (51)98306-3232



Prezado cliente, Vimos através desta apresentar nossa proposta orçamentária para a confecção do(s) serviço(s) conforme
Ítem(s) solicitado(s) do orçamento nro : **127078.**

127078.02 200 Livros - Caçapava, UM Olhar Sobre O Séc XX / 21x23 cm

Capa aberta: 23x44cm, 4x0 cores, Tinta Escala em Supremo FSC Misto 300g.
Miolo capítulos Color: 36 pgs, 21x23cm, 4x1 cores, Tinta Escala em Pólen Natural FSC Misto 80g.
Miolo: 324 pgs, 21x23cm, 1 cor, Tinta Preta em Pólen Natural FSC Misto 80g.
Lombada:20mm, Prolam BOPP Fosco, Nro de lados: 1(Capa aberta), Verniz UV Relevô Localizado, Lados 1(Capa aberta),
Intercalação(Miolo), Dobrado(Miolo), Lomba Quadrada Com Cola PUR.
SEM ABÁS.
18 aberturas de capítulo 4x1 / restante miolo 1x1 preto.

Total R\$ 12.650,00

Unit: 63,25

Pgto: 28 dias em boleto

Entrega 10 Em Dias Úteis.

Reimpressão.
Uma entrega do material em Caçapava do Sul.

Atenciosamente,

Gráfica Lupatini Ltda
91.128.173/0001-45

Não serão aceitas alterações das condições de pagamento após aprovação do orçamento.
A confirmação está vinculada à aprovação de crédito.
Não aceitamos cartões de crédito
O PRAZO DE ENTREGA SEMPRE É EM DIAS ÚTEIS E SE INICIA APÓS A REVISÃO DO ARQUIVO FEITO PELA GRÁFICA OU DA PROVA APROVADA PELO CLIENTE

Validade da proposta: 10 dias

Fone: (51) 3058.7500

Autorizo a confecção dos itens acima assinalados,

Carmen Fonseca

Porto Alegre , 18/07/2025

À Editora Ponto & Vírgula

At. Carmen Fonseca

Fone:

Cel.: (51)8682-0332



**COMUNICAÇÃO
IMPRESSA**

Rua Voluntários da Pátria, 1260 Porto Alegre RS

Floresta - 90230-010

Fone: (51)3212-6011

CNPJ: 89.840.797/0001-49

E-mail: orcamento@coimpressa.com.br

Prezado cliente, Vimos através desta apresentar nossa proposta orçamentária para confecção de material conforme especificações abaixo:

Ítem(s) solicitado(s) do orçamento número: **173753.**

✓173753.01 **200 Livros - Caçapava, um olhar sobre o século XX**

Capa: 44,4x23cm, 4x0 cores em Supremo 300g.

Miolo: 364 pgs, 21x23cm, 1 cor, Tinta Produzida em Polen Bold 90g.

18 Aberturas: 36 pgs, 21x23cm, 4x1 cores, Tinta Escala em Polen Bold 90g.

Lombada: 24mm, Dobrado, Intercalado, Colagem PUR, Prolam Fosco, Número de lados 1(Capa), Costurado, Verniz UV Localizado, Número de lados 1(Capa).

Unit: R\$ 85,73

Total: R\$ 17.146,00

Pgto: A combinar

✓173753.02 **200 Livros - Caçapava, um olhar sobre o século XX**

Idem item anterior

Unit: R\$ 102,63

Total: R\$ 20.526,00

Pgto: A combinar

A proposta está sujeita à liberação de crédito. Validade da proposta : 30 dias.

Atenciosamente,

Com

Autorizo a confecção dos itens acima assinalados,

Editora Ponto & Vírgula

Justificativa para a contratação do diagramador da primeira edição

A contratação de Carmen Rita Bizarro da Fonseca (EDITORA PONTO E VÍRGULA), profissional responsável pela diagramação da primeira edição do livro *Caçapava – Um olhar sobre o século XX* se justifica pela necessidade de garantir a continuidade estética e a fidelidade ao projeto gráfico original da obra, que já é reconhecida e valorizada pela comunidade. Sua experiência prévia com o conteúdo, domínio das escolhas visuais adotadas anteriormente e conhecimento técnico específico em relação à organização do material facilitam o processo de atualização, assegurando mais agilidade e coerência editorial.

Além disso, o reaproveitamento da estrutura já existente representa uma economia de tempo e recursos, permitindo concentrar os esforços na revisão e atualização do conteúdo, sem a necessidade de reestruturar toda a base visual do livro. A escolha, portanto, contribui para a qualidade final do produto e para a preservação da identidade gráfica da publicação, que integra o patrimônio cultural local.

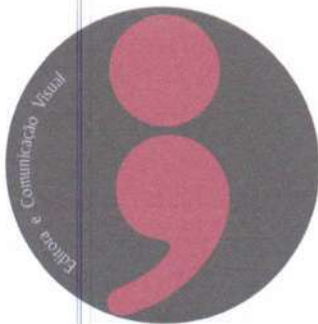

Orçamento

Casa de Cultura Juarez Teixeira | CCJT

2ª edição

Livro Caçapava, um olhar sobre o século XX

A/C: Gisele Teixeira

**Diagramação,
Acompanhamento Gráfico,
Tratamento de imagens
Total: R\$5.000,00**

Prazo de execução determinado pelo cliente

Atenciosamente,

Carmen Rita Bizarro da Fonseca

Carmen Rita Bizarro da Fonseca - ME

Porto Alegre, 24 de julho de 2025

ORÇAMENTO

Data: 27 de julho de 2025

Cliente: Casa de Cultura Juarez Teixeira - Caçapava do Sul

Revisão Ortográfica

- Livro: Caçapava, um olhar sobre o século XX
- Autor: Juarez da Rosa Teixeira
- 353 páginas
- Revisão em pdfs

Valor: R\$ 1.500,00

Prazo de execução: 10 dias após a aprovação do orçamento



Luciene Barbiero Vieira Machado

Jornalista

Reg profissional: 4470

CPF 41320956068

ASSOCIAÇÃO CASA DE CULTURA JUAREZ TEIXEI
 R GAL OSORIO, 730
 CENTRO
 96570-000 CACAPAVA DO SUL/RS



LOTE	Roteiro de Leitura	Nº Medidor	Páginas	Data de Apresentação	Leitura Próximo Mês	Data de Vencimento
04	CSUBU037-00000118	4809862	1/1	11/06/2025	08/07/2025	18/06/2025

Classificação: Convencional B3 Comercial Associação/Entid. Filantrópica
 Tipo de Fornecimento: Monofásico
 TENSÃO NOMINAL EM VOLTS: Disp.: 220 Lín. mín.: 202 Lín. máx.: 231

Código da Instalação
4002308629

Dados de leituras

Leitura atual	Leitura anterior	Nº de dias
08/06/2025	08/05/2025	29

Próxima leitura: 08/07/2025

ASSOCIAÇÃO CASA DE CULTURA JUAREZ TEIXEI
 R GAL OSORIO, 730
 CENTRO
 96570-000 - CACAPAVA DO SUL/RS
 CNPJ 43.757.583/0001-02

NOTA FISCAL Nº 119619857 Série 0 / DATA DE EMISSÃO: 08/06/2025
 Consulta pela chave de Acesso em:
<https://efe-portal.evrs.rs.gov.br/NF38/Consulta>
 Chave de acesso:
 43250602016440000162660001196198571006347963
 Protocolo de autorização: 1432500029471620 - 07/06/2025 às 03:03:10



ACESSE AQUI O XML DA SUA NF

Res. mês/ano	Vencimento	Total a pagar
JUN/2025	18/06/2025	R\$ 207,44

Aviso importante

Mantenha seus dados sempre atualizados, alguns itens determinam a tarifa e tributação de sua fatura de energia elétrica. Solicite os serviços disponíveis em nosso site com rapidez e segurança e reserve mais tempo para você em seu dia-a-dia. Mais informações acesse o endereço que consta no verso de sua conta.

Excepcionalmente este mês estamos postergando sua data de voto, de modo a atender os prazos da Resolução 1000/2021 da ANEEL. CDE Escassez Hídrica TUSD R\$ 0,23 TE R\$ 2,76. Considerar quitada se efetuado débito em conta corrente. Caso não ocorra o débito utilize esta conta para pagamento.

Descrição da operação	Unid. Med.	Quant. Faturada	Tarifa ANEEL	Tarifa com tributos R\$	Valor total da operação R\$	Base Cál. ICMS	Alíq. ICMS %	ICMS	PIS 1,10%	COFINS 6,90%	Tributo	Base do Cál. (R\$)	Alíquota (%)	Valor (R\$)
Consumo Uso Sistema (kWh) TUSD JUN/25	kWh	200,000	0,43021000	0,5870034	116,77	116,77	17,00	19,85	1,26	4,86	ICMS	186,52	17,00	31,94
Consumo - TE JUN/25	kWh	200,000	0,28478000	0,38558004	76,41	76,41	17,00	12,99	0,70	2,20	PIS/COFINS	186,52	1,10	1,83
Adicional de Bandeira Amarela JUN/25	kWh				4,91	4,91	17,00	0,83	0,04	0,17	COFINS	186,52	5,00	8,36
Adicional de Bandeira Vermelha JUN/25	kWh				2,47	2,47	17,00	0,42	0,02	0,10				
Total Distribuidora					199,56									
DÉBITOS DE OUTROS SERVIÇOS														
Contribuição Custos IP-OP JUN/25					7,70									
Total consolidado					207,44	199,56		33,64	1,83	8,26				

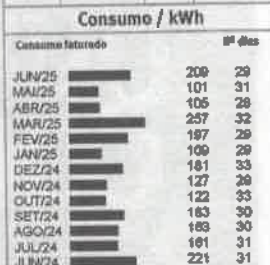

Medida	Grandezas	Postos Instalados	Leitura Anterior	Leitura Atual	Cont. Medidor	Consumo kWh
4809862	Energia Ativa-kWh	único	57321	57530	1,00	209

Reservado ao Fisco

Bandeiras Tarifárias
 Anterior 25 Dias
 Vencida P1 06 Dias
 Taxa de Perdas %

Indicadores de continuidade de fornecimento de energia: Para consulta dos indicadores acesse nosso site www.rge-rs.com.br



DANTF3E / Nota Fiscal
 Conta de Energia Elétrica
 119619857 Série 0

DÉBITO AUTOMÁTICO
 BANCO 748 AGÊNCIA 0434 | 110023181889

Total a Pagar (R\$) 207,44
Data de Vencimento 18/06/2025

CREHNOR SUL
 VAGNER DANIEL KRUSCHARDT HOBUSS ME
 MERCADO CONDE

RUA GENERAL OSORIO 579 - CENTRO
 RUA ANTONIO FLORENCIO DUARTE 373 - VILA NOVA
 RUA CONDE DE PORTO ALEGRE 681 - CENTRO

836100000022 074400863168 036288700010 100231818897



PIX - Pague Aqui



ASSOCIAÇÃO CASA DE CULTURA JUAREZ TEIXEI
R GAL OSORIO 730
CENTRO
96570-000 CACAPAVA DO SUL RS

LOTE	Roteiro de Leitura	Nº Medidor	Páginas	Data de Apresentação	Leitura Próximo Mês	Data de Vencimento
04	CSUBU037-00000117	4809862	1/2	13/05/2025	06/06/2025	20/05/2025

Classificação: Convencional B3 Comercial Associação/Entid
Franzôpica
Tipo de Fornecimento:
Monofásico

TENSÃO NOMINAL EM VOLTS | Diap.: 220 | Lim. mín.: 202 | Lim. max.: 231

ASSOCIAO CASA DE CULTURA JUAREZ TEIXEI
R GAL OSORIO, 730
CENTRO CACAPAVA DO SUL - RS
96570-000
CNPJ: 43.757.583/0001-02

Código da Instalação
4002308629

Datas de leituras		
Leitura atual	Leitura anterior	Nº de dias
08/05/2025	07/04/2025	31
Próxima leitura 06/06/2025		

ACESSE AQUI O XML DA SUA NF

NOTA FISCAL Nº 116370319 - SÉRIE 0 / DATA DE EMISSÃO:
08/05/2025

Consulte pela chave de Acesso em:

<https://dfe-portal.evrs.rs.gov.br/NF3E/Consulta>

chave de acesso:

43250502016440000162660001163703191046279548

Protocolo de autorização 1432500024001824 - 09.05.2025 às 02:29.42



Ref: mês/ano	Vencimento	Total a pagar
MAI/2025	20/05/2025	R\$ 99,97

Aviso importante

Mantenha seus dados sempre atualizados, alguns itens determinam a tarifa e tributação de sua fatura de energia elétrica. Solicite os serviços disponíveis em nosso site com rapidez, segurança e reserve mais tempo para você em seu dia-a-dia. Mais informações acesse o endereço que consta no verso de sua conta.

Excepcionalmente este mês estamos postergando sua data de vcto., de modo a atender os prazos da Resolução 1000/2021 da ANEEL - ODE Escassez Hídrica - TUSD R\$ 0,10 - TE R\$ 1,33

Descrição da operação	Unid. Med.	Quant. Faturada	Tarifa ANEEL	Tarifa com tributos RS	Valor total da operação RS	Base Calc. ICMS	Aliq. ICMS %	ICMS	PIS 1,07%	COFINS 4,92%	Tributos	Base de Calc. (R\$)	Alíquota (%)	Valor (R\$)
Consumo Uso Sistema (CONS) TUBO MAI/25	kWh	101,0000	0,43521000	0,55782179	56,34	56,34	17,00	9,58	0,50	2,30	ICMS	93,85	17,00	15,96
Consumo - TE MAI/25	kWh	101,0000	0,28479000	0,36504051	36,87	36,87	17,00	6,27	0,33	1,51	PIS/COFINS	77,89	1,07	0,84
Adicional de Bandeira Amarela MAI/25	kWh			0,04	0,04	0,04	17,00	0,11	0,01	0,03				0,04
Juros de Mora ABR/25					0,26									
Multa por Atraso Paga ABR/25					1,52									
Restrição Monetária ABR/25					0,16									
Total Distribuidora					96,21									

DÉBITOS DE OUTROS SERVIÇOS

Contribuição Custos IP-CIP MAI/25

3,76

Total consolidado

99,97

93,85

16,96

0,84

0,84

Consumo / kWh

Consumo Faturado	Nº dias
04/05/25	191
05/05/25	192
06/05/25	193
07/05/25	194
08/05/25	195
09/05/25	196
10/05/25	197
11/05/25	198
12/05/25	199
13/05/25	200
14/05/25	201
15/05/25	202
16/05/25	203
17/05/25	204
18/05/25	205
19/05/25	206
20/05/25	207
21/05/25	208
22/05/25	209
23/05/25	210
24/05/25	211
25/05/25	212
26/05/25	213
27/05/25	214
28/05/25	215
29/05/25	216
30/05/25	217
31/05/25	218

Reservado ao Fisco

Bandeiras Tarifárias

Verde 23 Dias
Amarela 08 Dias

Taxa de Perdas %

Indicadores de continuidade de fornecimento de energia: Para consulta dos indicadores acesse nosso site www.rge-rs.com.br



DANFSE/Nota Fiscal
Conta de Energia Elétrica
116370319 Série 0

CódDébAut-Banco
110023181889

Total a Pagar (R\$)
99,97

Data de Vencimento
20/05/2025

Essa conta poderá ser paga no credenciado mais perto de você

CREHINOR SUL
VAGNER DANIEL KRUSCHARDT HOBUSS ME
MERCADO CONDE

RUA GENERAL OSORIO 579 - CENTRO
RUA ANTONIO FLORENCIO DUARTE 373 - VILA NOVA
RUA CONDE DE PORTO ALEGRE 681 - CENTRO

autenticação mecânica

PIX - Pague Aqui



83650000002 999700863122 636685380017 100231818897



Comprovante endereço

ASSOCIAÇÃO CASA DE CULTURA JUAREZ TEIXEIRA
R GAL OSORIO 730
CENTRO
96570-000 CACAPAVA DO SUL RS

LOTE	Roteiro de Leitura	Nº Medidor	Páginas	Data de Apresentação	Leitura Próximo Mês	Data de Vencimento
04	CSJUBU037-00000117	4809862	1/2	10/04/2025	08/05/2025	17/04/2025

Classificação: Convencional B3 Comercial Associação/Entid
Fitotropical
Tipo de Fornecedor: Monofásico

TENSÃO NOMINAL EM VOLTS: 220
Disp.: 220
Lim. mín.: 202
Lim. máx.: 231

ASSOCIAÇÃO CASA DE CULTURA JUAREZ TEIXEIRA
R GAL OSORIO, 730
CENTRO CACAPAVA DO SUL - RS
96570-000
CNPJ: 43.757.583/0001-02

Código da Instalação
4002308629

Datas de leituras
Leitura atual: 07/04/2025
Leitura anterior: 10/03/2025
Nº de dias: 28
Próxima leitura: 08/05/2025

ACESSE AQUI O XML DA SUA NF

NOTA FISCAL Nº 113095248 - SÉRIE 0 / DATA DE EMISSÃO: 07/04/2025

Consulte pela chave de Acesso em:

<https://dfe-portal.svrs.rs.gov.br/NF3E/Consulta>

chave de acesso:

43250402016440000162660001130952481072445556

Protocolo de autorização: 1432500018105797 -08.04.2025 às 02:51:02



Ref: mês/ano	Vencimento	Total a pagar
ABR/2025	17/04/2025	R\$ 105,59

Aviso importante

Declaração de Quitação Anual de Débitos: As faturas emitidas dessa unidade consumidora, sob sua responsabilidade referente ao ano de 2024 e dos anos anteriores, foram quitadas para comprovar o cumprimento de suas obrigações, esta declaração substitui respectivos comprovantes de pagamento.

ODE Escassez Hídrica: TUSD R\$ 0,11 TE R\$ 1,37

Descrição da operação	Unid. Med.	Quant. Faturada	Tarifa ANEEL	Tarifa com tributos RS	Valor total da operação RS	Base Cálculo ICMS	Alíq. ICMS %	ICMS	PIS 0,94%	COFINS 4,35%	Tributos	Base de Cálculo (R\$)	Alíquota (%)	Valor (R\$)
Consumo Uno Sistema (KW) TUSD ABR25	WH	108.0000	0,42521000	0,55381000	59,82	58,13	17,00	9,88	5,45	2,50	ICMS	96,17	17,00	16,35
Consumo - TE ABR25	WH	108.0000	0,28418000	0,36228572	39,04	38,04	17,00	6,47	0,30	1,37	IRPJ/IRMEF	79,82	0,94	0,75
Juros de Mora MAR25					0,81						COFINS	79,82	4,35	3,47
Multa por Atraso Pagº MAR25					4,60									
Ajustação Mensura MAR25					0,28									
Total Distribuidor					101,81									
DÉBITOS DE OUTROS SERVIÇOS														
Contribuição Custeio IP-CIP ABR25					3,78									
Total remanejada					105,59	96,17		16,38	6,75	3,47				

Consumo / kWh

Consumo faturado	Nº dias
ABR 25	30
MAR 25	31
FEB 25	29
JAN 25	31
DEZ 24	31
NOV 24	30
OCT 24	31
SET 24	30
AUG 24	31
JUL 24	31
JUN 24	30
MAY 24	31
ABR 24	30

Medidor	Grandes	Produto	Leitura Anterior	Leitura Atual	Const. Medidor	Consumo kWh
4809862	Energia Ativa-kWh	UNED	57115	57220	1,00	105

Reservado ao Fisco

Bandeiras Tarifárias
Verde 21 Dias
Verde 07 Dias

Taxa de Perda %

Indicadores de continuidade de fornecimento de energia: Para consulta dos indicadores acesse nosso site www.rge-rs.com.br



DANF3E/Nota Fiscal
Conta de Energia Elétrica
113095248 Série 0

CódDébAut-Banco
110023181889

Total a Pagar (R\$)
105,59

Data de Vencimento
17/04/2025

Essa conta poderá ser paga no credenciado mais perto de você

CREHNSR SUL
VAGNER DANIEL KRUSCHWART HOBUSS ME
MERCADO CONDE
RUA GENERAL OSORIO 578 - CENTRO
RUA ANTONIO FLORENCIO DUARTE 373 - VILA NOVA
RUA CONDE DE PORTO ALEGRE 881 - CENTRO

autenticação mecânica

PIX - Pague Aqui



836600000019 055900863113 136227898014 100231818897



Santander

Vencimento **10/06/2025**

Agência / Código do Beneficiário **1050/4893603**

Nosso número **0247618-5**

(=) Valor do documento **128,00**

(-) Descontos / Abatimentos

(-) Outras deduções

(+) Mora / Multa / Juros

(+) Outros acréscimos

(=) Valor cobrado

Pagador **JUAREZ DA ROSA TEIXEIRA**

Santander | **033-7** | **03399.48937 60300.000027 47618.501010 2 11080000012800**

Local de pagamento **Pagar preferencialmente no Grupo Santander - GC**

Vencimento **10/06/2025**

Beneficiário **Netmax Tecnologia Ltda**

Agência / Código do Beneficiário **1050/4893603**

Data do documento	Nº do documento	Espécie Doc.	Aceite	Data de processamento
08/01/2025	503750	DM	N	08/01/2025

Nosso número **0247618-5**

Uso do banco	Carteira	Moeda	Quantidade	Valor
	101	R\$		

(=) Valor do documento **128,00**

(-) Descontos / Abatimentos

(-) Outras deduções

(+) Mora / Multa / Juros

(+) Outros acréscimos

(=) Valor cobrado

Instruções (texto de responsabilidade do Beneficiário)

Após vencimento
Multa de 2%
Juros de 0,033% ao dia

Pagador **JUAREZ DA ROSA TEIXEIRA**

RUA GENERAL OSORIO,730.esquina benjamin
96570000 CENTRO - Caçapava do Sul - RS

CPF/CNPJ do Pagador **008.208.060-72**

Pagador / Avalista



Santander

Vencimento **10/07/2025**

Agência / Código do Beneficiário **1050/4893603**

Nosso número **0247619-3**

(=) Valor do documento **128,00**

(-) Descontos / Abatimentos

(-) Outras deduções

(+) Mora / Multa / Juros

(+) Outros acréscimos

(=) Valor cobrado

Pagador **JUAREZ DA ROSA TEIXEIRA**

Santander | **033-7** | **03399.48937 60300.000027 47619.301014 1 11380000012800**

Local de pagamento **Pagar preferencialmente no Grupo Santander - GC**

Vencimento **10/07/2025**

Beneficiário **Netmax Tecnologia Ltda**

Agência / Código do Beneficiário **1050/4893603**

Data do documento	Nº do documento	Espécie Doc.	Aceite	Data de processamento
08/01/2025	503751	DM	N	08/01/2025

Nosso número **0247619-3**

Uso do banco	Carteira	Moeda	Quantidade	Valor
	101	R\$		

(=) Valor do documento **128,00**

(-) Descontos / Abatimentos

(-) Outras deduções

(+) Mora / Multa / Juros

(+) Outros acréscimos

(=) Valor cobrado

Instruções (texto de responsabilidade do Beneficiário)

Após vencimento
Multa de 2%
Juros de 0,033% ao dia

Pagador **JUAREZ DA ROSA TEIXEIRA**

RUA GENERAL OSORIO,730.esquina benjamin
96570000 CENTRO - Caçapava do Sul - RS

CPF/CNPJ do Pagador **008.208.060-72**

Pagador / Avalista



Comprovantes internet. Valor mensal fixo.



NETMAX TECNOLOGIA LTDA

XV DE NOVENBRO, 342
CEP: 96570-000 - CAÇAPAVA DO SUL - RS
13.137.499/0001-25
0130054240Fale Conosco
www.netmax.rs
atendimento@netmaxtech.com.br
5532813461
5532813668

JUAREZ DA ROSA TEIXEIRA

008.208.060-72

RUA GENERAL OSORIO, 730

esquina benjamin

CENTRO

96570-000 - Caçapava do Sul - RS

Data de Vencimento	10/05/2025	Valor a Pagar (R\$)	128,00
--------------------	------------	---------------------	--------

Forma de Pgto.: DÉBITO AUTOMÁTICO

Data de Emissão	Número Fatura	Período de Apuração
08/01/2025	503749	10/04/2025 a 09/05/2025

Mantenha seu e-mail e telefones sempre atualizados.

Resumo dos Planos Contratados / Serviços Prestados

693259	Ref.: HOME 75		128,00
		Subtotal:	128,00

Total: 128,00

Para pagamentos após o vencimento serão cobrados juros diários de 2,00% e multa de 0,03%

Evite o desligamento de seu sinal efetuando o pagamento até a data do vencimento.

Caso existam serviços prestados e não cobrados, esses serão inclusos nas suas próximas faturas.

Ligue 5532813461 para atendimento técnico, financeiro e compra de serviços (custo de ligação local).

Notas Fiscais Comunicação / Telecomunicação / Eletrônicas / Eletrônicas de Serviço

EXTRATO PARA SIMPLES CONFERÊNCIA
DÉBITO AUTORIZADOATENÇÃO! ESTE EXTRATO É APENAS INFORMATIVO. CASO NÃO OCORRA O DÉBITO EM SUA CONTA CORRENTE,
DIRIJA-SE AO BANCO CONVENIADO

Nome do Cliente	Número Fatura	Data de Vencimento	Valor a Pagar (R\$)
JUAREZ DA ROSA TEIXEIRA	503749	10/05/2025	128,00





NETMAX TECNOLOGIA LTDA

XV DE NOVENBRO, 342
CEP: 96570-000 - CAÇAPAVA DO SUL - RS
13.137.499/0001-25
0130054240Fale Conosco
www.netmax.rs
atendimento@netmaxtech.com.br
5532813461
5532813668

JUAREZ DA ROSA TEIXEIRA

008.208.060-72

RUA GENERAL OSORIO, 730

esquina benjamin

CENTRO

96570-000 - Caçapava do Sul - RS

Data de
Vencimento 10/04/2025Valor a
Pagar (R\$) 128,00

Forma de Pgto.: DÉBITO AUTOMÁTICO

Data de Emissão

Número Fatura

Período de Apuração

08/01/2025

503748

10/03/2025 a 09/04/2025

Mantenha seu e-mail e telefones sempre atualizados.

Resumo dos Planos Contratados / Serviços Prestados

693258 Ref.: HOME 75

Subtotal: 128,00

Total: 128,00

Para pagamentos após o vencimento serão cobrados juros diários de 2,00% e multa de 0,03%

Evite o desligamento de seu sinal efetuando o pagamento até a data do vencimento.

Caso existam serviços prestados e não cobrados, esses serão incluídos nas suas próximas faturas.

Ligue 5532813461 para atendimento técnico, financeiro e compra de serviços (custo de ligação local).

Notas Fiscais Comunicação / Telecomunicação / Eletrônicas / Eletrônicas de Serviço

EXTRATO PARA SIMPLES CONFERÊNCIA
DÉBITO AUTORIZADOATENÇÃO! ESTE EXTRATO É APENAS INFORMATIVO. CASO NÃO OCORRA O DÉBITO EM SUA CONTA CORRENTE,
DIRIJA-SE AO BANCO CONVENIADO

Nome do Cliente	Número Fatura	Data de Vencimento	Valor a Pagar (R\$)
JUAREZ DA ROSA TEIXEIRA	503748	10/04/2025	128,00



NORTE

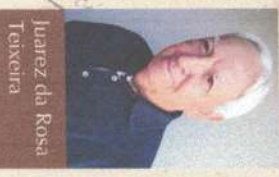

Juarez da Rosa Teixeira

Nascido em Caçapava do Sul em 1942, é filho de Rubem Chaves Teixeira e Zélia da Rosa Teixeira. Estudou no Colégio Estadual Nossa Sra. Assunção, de Caçapava do Sul, e no Colégio Estadual Júlio de Castilhos, de Porto Alegre.

Médico formado pela Faculdade de Medicina de Santa Maria (UFSM), onde foi presidente do Centro dos Estudantes de Medicina e Secretário de Ensino da Federação dos Estudantes Universitários de Santa Maria. Médico concursado da Prefeitura Municipal de Caçapava do Sul, foi fundador e presidente do Conselho Municipal de Saúde, Vice-presidente do Sindicato Rural de Caçapava do Sul, Cinco vezes presidente do Lions Clube de Caçapava do Sul, governador do Distrito LD3 do Lions Internacional e membro do Comitê de Honra deste Distrito desde 1991. É casado com Zaira Corina Teixeira e tem três filhos: Giselle, Giselaire e Leônardo.



C.R.B.F. editora



C.R.B.F. Caçapava, um olhar sobre o século XX

Juarez da Rosa Teixeira

Juarez da Rosa Teixeira

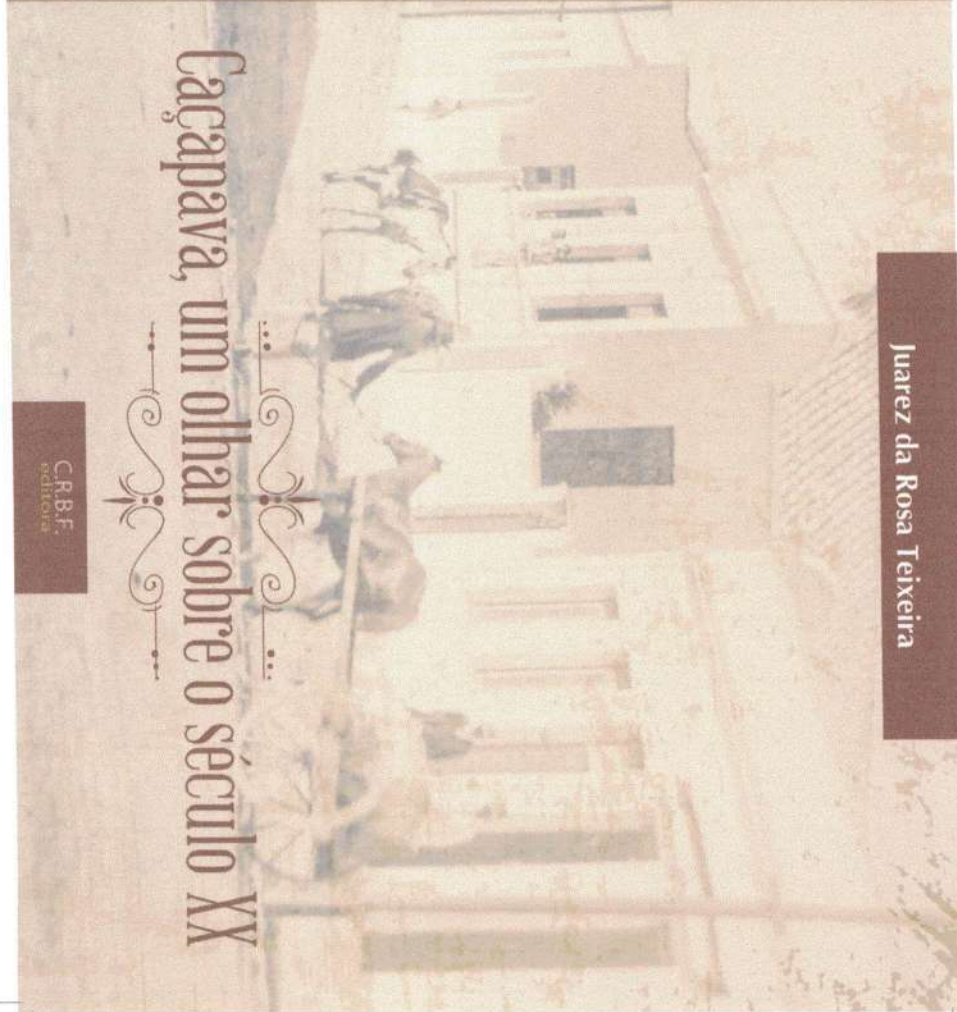

Caçapava, um olhar sobre o século XX

C.R.B.F. editora



GISELE TEIXEIRA

JORNALISTA/PRODUTORA

RESUMO

Jornalista formada na Universidade Federal de Santa Maria (UFSM), com especialização em **Gestão e Salvaguarda de Patrimônio Cultural Imaterial** (FLACSO/Buenos Aires-AR) e em **Educação em Museus** na Universidad Abierta Interamericana (UAI/Buenos Aires-AR). Reside em Caçapava do Sul, RS, onde é gestora da **Casa de Cultura Juarez Teixeira** (CCJT) desde 2021.

EXPERIÊNCIAS JORNALISMO

- Iniciou sua carreira na década de 1990, no Rio Grande do Sul, passando pelas redações dos jornais **Correio do Povo**, **Jornal do Comércio** e **O Pioneiro**.
- De 1997 a 2005 foi jornalista de economia na **Gazeta Mercantil**, em Porto Alegre, Recife e Brasília. Neste período, recebeu dos prêmios EMBRAPA de jornalismo.
- Em 2005 recebeu bolsa do **Fellowship Programme**, do Instituto Reuters para Estudos de Jornalismo com trabalho sobre Jornalismo e Mudanças Climáticas. Universidade de Oxford (UK).
- De 2006 e 2008 foi assessora da então ministra do **Meio Ambiente**, Marina Silva, em Brasília.
- De 2008 a 2020 viveu na Argentina, de onde colaborou com as revistas **TRIP** e **TPM**, **Época**, jornais **Zero Hora** e **Clarín em Português** e portal de turismo **TripAdvisor**. Por dez anos, manteve o blog *Aquí me Quedo*, de turismo, considerado de Interesse Cultura pela Legislatura de Buenos Aires. Neste mesmo período, foi **colunista** no Blog do Noblat (O GLOBO) por quatro anos.
- Desde 2020 vive entre Porto Alegre e Caçapava do Sul, onde é curadora da Casa de Cultura Juarez Teixeira.

EXPERIÊNCIAS PRODUÇÃO/CURADORIA

No Brasil:

- Entre 2021 e 2024, responsável das exposições realizadas na Casa de Cultura Juarez Teixeira, em Caçapava do Sul.
- Coordenadora dos livros Caçapava, um olhar sobre o século XX e Parando rodeio nas lembranças, ambos de Juarez da Rosa Teixeira.
- Produtora dos eventos **Centenário da Revolução de 23 - "Memórias, narrativas e imaginário"** (duas edições, sobre a obra Antônio Chimango e Adão Latorre, em janeiro e junho 2023)
- Produtora da exposição **Notas para depois de amanhã**, processo coletivo do 2º Ciclo de Aulas Plataforma – Artes Visuais, na Casa de Cultura Mario Quintana, com curadoria de Gabriela Motta e acompanhamento da produtora Jaqueline Beltrame, em 2023.

Na Argentina:

- Produtora do espetáculo de dança **Travesia**. Fundación Santander. Buenos Aires, AR. Direção de Andrea Castelli/ Performartes.
- Produtora do espetáculo "**Barroco en Barracas, las Novias del Templo Escondido**". Complejo Histórico Santa Felicitas, Buenos Aires, AR. Direção de Andrea Castelli /Performartes.
- Produtora do espetáculo **Vestidos Violentados**. Teatro San Martin, Buenos Aires, AR. Direção Andrea Castelli/PerformArtes.
- Produtora do espetáculo **Tangos del Ángel**. Botica del Ángel. Buenos Aires, AR. Direção de Andrea Castelli/ Performartes.

EXPERIÊNCIAS/TRADUÇÃO

- De 2018 até hoje, tradutora independente para o CAF - **Banco de Desenvolvimento da America Latina**
- De 2016 a 2021, revisora final de provas (proofreading services) para a **Cruz Vermelha Internacional**
- De 2016 a 2019, tradutora colaboradora da **DLA - Digital Latin America**, com sede em Miami e Buenos Aires

IDIOMAS

Português Nativo
Espanhol Fluente
Inglês Avançado

CONTATO

Telefone: + 55 (55) 996961582

E-mail:

giseleteixeira.produtora@gmail.com

Linkedin:

<https://www.linkedin.com/in/gisteixeira/>

EXEMPLO DE DIAGRAMAÇÃO INTERNA DE UM CAPÍTULO DO LIVRO

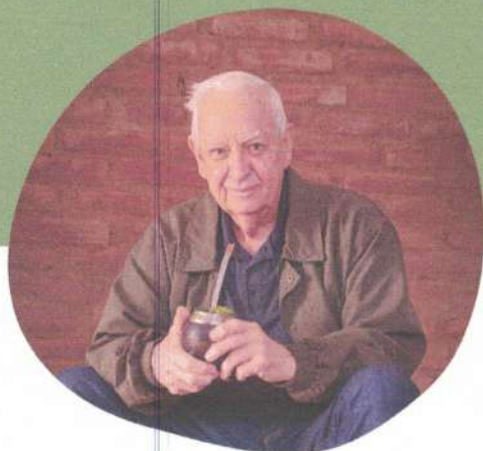

JUAREZ TEIXEIRA

PESQUISADOR

RESUMO

Juarez da Rosa Teixeira é médico aposentado e pesquisador, autor de dois livros publicados: **Caçapava, um olhar sobre o século XX** (esgotado) e **Parando Rodeio nas Lembranças**, sobre a vida no campo no século passado. É diretor da **Casa de Cultura Juarez Teixeira**, uma associação sem fins lucrativos, que reúne quase 2000 objetos que contam como era a vida na região de Caçapava do Sul durante os séculos 19 e 20. Esta Casa de Cultura é um espaço de arte, memória, cultura e convivência, reconhecido como **Ponto de Cultura** pelo Governo Federal.

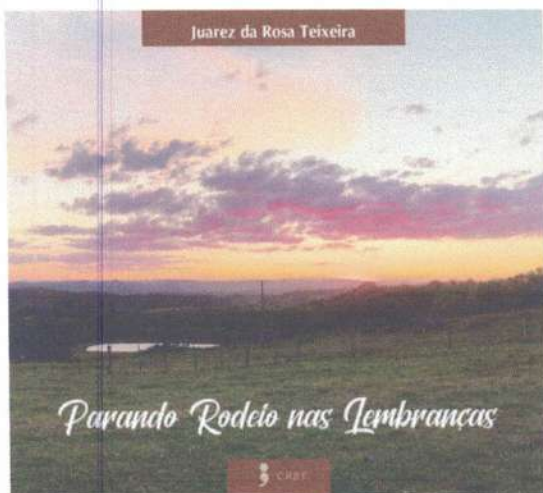
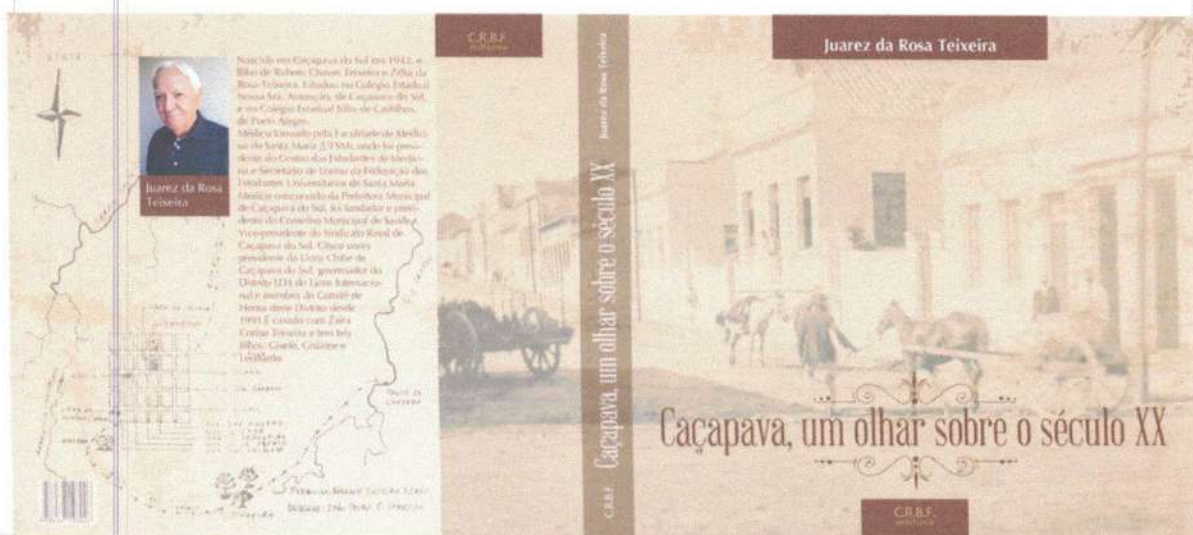

CONTATO

Telefone: + 55 (55) 996961582

E-mail: ccjuarezteixeira@gmail.com

ESPORTES



Esportes

O esporte em Cacapava do Sul sempre foi basicamente o futebol. Houve algumas tentativas de criar um time de vôleibol na década de 1950, quando foi construída uma quadra no "pátio da prefeitura". Na mesma época, existia uma segunda quadra de vôlei no pátio da casa do Sr. Dagoberto Barcelos. No entanto, a cidade não chegou a ter equipes organizadas. Durante um tempo, o "bolão" chegou a estar em alta, inclusive com equipes femininas, que jogavam no Clube União, mas a prática dessa atividade teve pouca duração, assim como a "bocha", em evidência por um período e que chegou inclusive a ter uma "liga" oficial. No entanto, o esporte que por muitos anos movimentou a cidade foi o futebol. Já na primeira metade do século passado surgiram os times que viriam a ser os mais importantes.



Foto cartaz da Liga Cacapava de Bochas

Militar/Aymore Esporte Clube, 1929
Acervo Museu Municipal

Cacapava Futebol Clube

Criado em 12 de outubro de 1919, teve como fundadores os desportistas Alfredo Olympio Duarte, Herminio Pinós Duarte, Felício Ferreira Tripoli, Percival Godói Ilha, Cícero Cavalcanti Rios, Carl Klumbe, Inocêncio Prates Chaves, Antônio Alves Oliveira, Virgílio Abreu, Alexandre Ballesteri e Aracy Machado Alves.

Ao longo da sua existência foi presidido por Aracy Machado Alves, Galvão José Saldanha, Alfredo Olympio Duarte, Antônio Alves Oliveira, Fredolino Francisco Ferreira, Brandão Araújo, João Vargas de Souza, Luiz Coelho Leal, Ulisses Urtiarih Bittencourt, José Carvalho Nubias, Luiz Antônio Rosa, Deodato Alves da Costa, Mauro Falção Menezes, Julio Domingos Greca, Luiz Campos Alves, Manoel Dutra Veloso, Zeno Dias Chaves, Ené Tavares da Mota, José Pazinato, Dary Cioccarli, Rubens Menezes Saldanha, Arnaldo Luiz Cassol, Nektis Coratini, Aurelio Pedroso Maciel, Omar Alves, José Xavier de Lima Orlando Mazzini da Silva, Paulo Roberto dos Santos, Galeno Teixeira, Luiz Maciel, Lucio Moreira, João Jacinto

Foto da partida amistosa do Cacapava com o Wanderers, da cidade de Melo, no Uruguai. Foi a primeira e única partida de cunho Internacional jogada na cidade. Foi realizada em 01/05/1966, no Estádio Municipal Aristides Macedo, Placar de 5x0 para o Cacapava
Acervo Nilvo Dornelles



da Silva, Aglaé Santana, Nilvo Torres Dornelles e Jorge Casarilli. E ainda teve como patronos Rubens da Rosa Guedes e Julio Domingos Greca. O atual patrono é Adelfino Lorenzoni.

A primeira partida teve a seguinte escalação: Guarda-valas: Esteliano Silva, Beques; Luiz Coelho Leal e Paulo Mariath, Alves; João Feliciano Chaves, Felício Ferreira Tripoli e Sebastião Machado, Linha: Francisco Cunha, Remy Gorge, Percival Godói Ilha, Herminio Pinós Duarte e Argeu.

Cacapava Futebol Clube -
Campeão de 1945.
Nem todas as pessoas puderam ser identificadas. Entre os que estão em pé: Rubens Saldanha (Presidente), Franklin Docinho, Moacir Freitas, João Amiral, Carlinhos, Chico Barata (Treinador), Maria Gervasio. Agachados: Luis Carlos Torres (Chimango), Sepe Santana, Edu Miranda, Omar Alves, Anjinho Gervasio
Acervo da família de Edu Miranda

Grêmio Esportivo Floriano



Campanha de futebol apelidado de "poiteiro" localizada próximo ao cemitério municipal. Provavelmente na quadra entre as ruas Barão de Caxapava, Babilazar de Bem, Silva Jardim e Tiradentes



Grêmio Esportivo Floriano - 1957. Em pé, da esquerda: Roberto Porcoalis, Zelaire, Rubem, Serafim Macedo, Jandir Costa e Juraaci Costa. Agachados: Euclides, José Tavares, Rerri Costa, Juarez e Dalci Campos. Fotos: Acervo de Arcelino Reis



Arcelino Reis da Rosa, o Seu Reizinho



O Floriano foi fundado a 7 de setembro de 1955, oriundo de uma fusão entre os times Fronteira e Cruzeiro, este último comandado pela família Taschello. Recebeu este nome em homenagem a um clube de Novo Hamburgo, que se chamava Floriano. Os fundadores foram: No Taschello, Silvino P. Hippeler, Arcelino Reis da Rosa (Reizinho), José Abrelino Rodrigues, José Norli Correa da Rosa, Per Alves Paz, Nilo José Tasquio, Fernando Forgiarini, Patrício Garcia, Donal H. Campos, Santo Pazinato e Tupan Alves Paz. Foram presidentes: No Taschello, Arcelino Reis da Rosa, Alcides Silveira de Souza, João Alexandre Alves, Evaristo Oliveira, Horácio Dotto, Paulo Viana Lopes e Tonlar Teixeira Garcia.

A primeira partida foi jogada em Caxapava, contra o Vasco da Gama, de Lavras do Sul, e o Floriano saiu vencedor por 2x1, com dois gols de Euclides. O time teve esta escalação: Zelaire, Jandir, Juarez, Talmu, José Tavares, Juraaci, Euclides, Temis, Rerri, Vágico e Saul.

O grande incentivador do Floriano ao longo dos tempos foi Arcelino Reis da Rosa, mais conhecido como Seu Reizinho, que sempre apoiou e deu respaldo ao clube nos momentos de dificuldade, mantendo o time em atividade, e dedicando ao futebol mais de 60 anos de sua vida. Posteriormente Reizinho foi escolhido para patrono do Grêmio Esportivo Floriano.

Grêmio Esportivo Floriano - 1961.

Em pé da esquerda: Juraaci Costa, Zelaire, Galego, Balio, Juraaci II e Talmu. Agachados: Eli Cassol, Santo Pazinato, Euclides, Juraaci Costa e Juarez

Outros times:
Gaúcho Esporte Clube



Foto feita antes de uma partida amistosa entre o Gaúcho e o Cacapava. O Cacapava foi o paranteo do Gaúcho, que estiveva nos campos, e ambos os times apareceram neste clique, nas escadas do hoje Hospital de Caridade
Acervo Rivadavia Severo

Gaúcho em 1943.
Estádio da Lagoa
ou do Engenho
Acervo Nilvo Donniks



Gaúcho, 1946.
De baixo para cima:
Francisco Veloso
(Chico), Josue Pazinato,
Klotzinho da
Madelena, Américo
Valcerenghi, Agostinho,
Oscar Fagundes,
José Throdade, Dalvi
Marques, José Moia
Brito, João Pignataro,
José Calbar, Bozzano
e José Grande
Acervo Rivadavia Severo

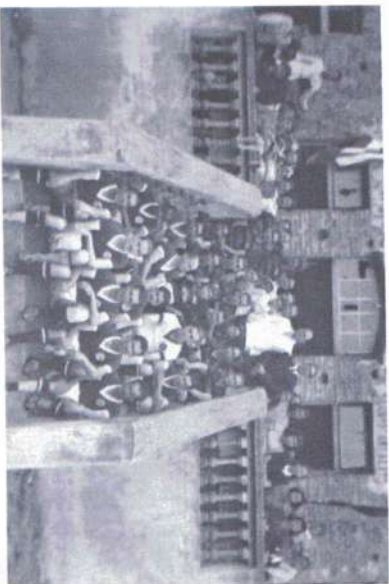

Gaúcho, 1958. Em pé: Oscar Fagundes, Antonio, Talior, Picado, Adetbal, Zeca.
Agachados: José Fereiro, Mimosa, Marimbondo,
João Martins (Pretigaleiro), Amaranhe
Acervo Nilvo Donniks



Esporte Clube Corinthians

Fundado em 20 de setembro de 1951 por um grupo de estudantes do Colégio Estadual, não tinha muitas pretensões. Mas acabou sagrando-se campeão estadual em 1953.

Partida de estreia contra o Esperança.
Em pé: Nilcanor, Aldo, Talmu, Adão, Pedrinho, Eno Miranda, Rivaldavia Severo, Agachados: José Abscascal, Jair Amaral, Amauri Machado, Martin Mayora, Silvinho



Corinthians, 1957.
Em pé: Andrade, Arivaldo, Jomandes Veloso, Magno Poglia, Angélio Araújo (Arjinho), Rivaldavia Severo, Sérgio Trindade. Agachados: Rafael Cunha, Emílio, Nazezeno Pereira (Máscio), Dalci Campos (Mesticho), Jobo Martins (Joãozinho), Acervo Rivaldavia Severo

Camaquã Futebol Clube

Camaquã Futebol Clube, 1958. Em pé da esq./dir: José Abscascal, Zelmio Bierchol, Osmar, Darnaciarno, Rafael Dias e Jair Amaral. Agachados: Adão Barcelos, Laleco, Renato Dias, Nelinho Osório e José Albarnez Freilas (Cabeleira) Zeno Chaves Dias foi o idealizador e fundador do Camaquã, sendo também o doador do primeiro fardamento da time. A camiseta, listrada de vermelho e branco, foi uma homenagem ao Guarany Futebol Clube, de Bagé

Acervo José Freilas





Ginásio de Esportes Dr. Cyro Carlos de Melo

Este é um dos mais importantes espaços esportivos de Caçapava do Sul, inaugurado em maio de 1981 durante o governo do prefeito Cyro Carlos de Melo, seu idealizador e construtor. Está localizado na continuação da Rua Lucio Jaime, no antigo Potreiro da Nação, terreno que fazia parte da área do Forte D. Pedro II. Tem uma área construída de 2.500 m², e uma capacidade de receber até 2.000 pessoas sentadas (arquibancadas). O Melão, como é carinhosamente chamado, tem sido desde então o palco dos principais eventos esportivos e culturais da cidade, como a Festa Mundial do Folclore, promovida pelo Grupo de Arte Nativa "Os Chimangos".



Inauguração do Ginásio de Esportes.
Da esquerda para a direita, deputado Camillo
Moreira, prefeito Cyro Carlos de Melo,
governador Amaral de Souza,
vereador Alvirino Goi, ex-prefeito Ismael Ellers
e deputado Celestino Goulart



ORÇAMENTO

Data: 27 de julho de 2025

Cliente: Casa de Cultura Juarez Teixeira - Caçapava do Sul

Revisão Ortográfica

- Livro: Caçapava, um olhar sobre o século XX
- Autor: Juarez da Rosa Teixeira
- 353 páginas
- Revisão em pdfs

Valor: R\$ 1.500,00

Prazo de execução: 10 dias após a aprovação do orçamento



Luciene Barbiero Vieira Machado

Jornalista

Reg profissional: 4470

CPF 41320956068

ASSOCIAÇÃO CASA DE CULTURA JUAREZ TEIXEI
 R GAL OSORIO, 730
 CENTRO
 96570-000 CACAPAVA DO SUL/RS



LOTE	Roteiro de Leitura	Nº Medidor	Páginas	Data de Apresentação	Leitura Próximo Mês	Data de Vencimento
04	CSUBU037-00000118	4809862	1/1	11/06/2025	08/07/2025	18/06/2025

Classificação: Convencional B3 Comercial Associação/Entid. Filantrópica
 Tipo de Fornecimento: Monofásico
 TENSÃO NOMINAL EM VOLTS: Disp.: 220 Lín. mín.: 202 Lín. máx.: 231

Código da Instalação
4002308629

Dados de leituras

Leitura atual	Leitura anterior	Nº de dias
08/06/2025	08/05/2025	29

Próxima leitura: 08/07/2025

ASSOCIAÇÃO CASA DE CULTURA JUAREZ TEIXEI
 R GAL OSORIO, 730
 CENTRO
 96570-000 - CACAPAVA DO SUL/RS
 CNPJ 43.757.583/0001-02

NOTA FISCAL Nº 119619857 Série 0 / DATA DE EMISSÃO: 08/06/2025
 Consulta pela chave de Acesso em:
<https://efe-portal.evrs.rs.gov.br/NF3E/Consulta>
 Chave de acesso:
 43250602016440000162660001196198571006347963
 Protocolo de autorização: 1432500029471620 - 07/06/2025 às 03:03:10



ACESSE AQUI O XML DA SUA NF

Res. mês/ano	Vencimento	Total a pagar
JUN/2025	18/06/2025	R\$ 207,44

Aviso importante

Mantenha seus dados sempre atualizados, alguns itens determinam a tarifa e tributação de sua fatura de energia elétrica. Solicite os serviços disponíveis em nosso site com rapidez e segurança e reserve mais tempo para você em seu dia-a-dia. Mais informações acesse o endereço que consta no verso de sua conta.

Excepcionalmente este mês estamos postergando sua data de voto, de modo a atender os prazos da Resolução 1000/2021 da ANEEL. ODE Escassez Hídrica TUSD R\$ 0,23 TE R\$ 2,76. Considerar quitada se efetuado débito em conta corrente. Caso não ocorra o débito utilize esta conta para pagamento.

Descrição da operação	Unid. Med.	Quant. Faturada	Tarifa ANEEL	Tarifa com tributos R\$	Valor total da operação R\$	Base Cál. ICMS	Alíq. ICMS %	ICMS	PIS 1,10%	COFINS 6,90%	Tributo	Base do Cál. (R\$)	Alíquota (%)	Valor (R\$)
Consumo Uso Sistema (kWh) TUSD JUN/25	kWh	200,000	0,43021000	0,5870034	116,77	116,77	17,00	19,85	1,00	4,86	ICMS	186,62	17,00	31,94
Consumo - TE JUN/25	kWh	200,000	0,28478000	0,38558004	76,44	76,44	17,00	12,99	0,70	2,20	PIS/COFINS	186,72	1,10	1,83
Adicional de Bandeira Amarela JUN/25	kWh				4,91	4,91	17,00	0,83	0,04	0,17	COFINS	186,72	5,00	8,36
Adicional de Bandeira Vermelha JUN/25	kWh				2,47	2,47	17,00	0,42	0,02	0,10				
Total Distribuidora					140,59									
DÉBITOS DE OUTROS SERVIÇOS														
Contribuição Custos IP-OP JUN/25					1,70									
Total consolidado					207,44	186,62		23,64	1,83	8,26				

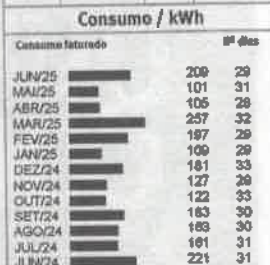

Medida	Grandezas	Postos Instalados	Leitura Anterior	Leitura Atual	Cont. Medidor	Consumo kWh
4809862	Energia Ativa-kWh	único	57321	57530	1,00	209

Reservado ao Fisco

Bandeiras Tarifárias

Anterior 25 Dias
 Vencida P1 06 Dias

Taxa de Perdas %

Indicadores de continuidade de fornecimento de energia: Para consulta dos indicadores acesse nosso site www.rge-rs.com.br



DANF3E / Nota Fiscal **DÉBITO AUTOMÁTICO** **CódDébAut-Banco** **Total a Pagar (R\$)** **Data de Vencimento**
 Conta de Energia Elétrica **BANCO 748 AGÊNCIA 0434** **110023181889** **207,44** **18/06/2025**
 119619857 Série 0

CREHNOR SUL
 VAGNER DANIEL KRUSCHARDT HOBUSS ME
 MERCADO CONDE

RUA GENERAL OSORIO 579 - CENTRO
 RUA ANTONIO FLORENCIO DUARTE 373 - VILA NOVA
 RUA CONDE DE PORTO ALEGRE 681 - CENTRO

83610000022 074400863168 036288700010 100231818897



ASSOCIAÇÃO CASA DE CULTURA JUAREZ TEIXEI
R GAL OSORIO 730
CENTRO
96570-000 CACAPAVA DO SUL RS

LOTE	Roteiro de Leitura	Nº Medidor	Páginas	Data de Apresentação	Leitura Próximo Mês	Data de Vencimento
04	CSUBU037-00000117	4809862	1/2	13/05/2025	06/06/2025	20/05/2025

Classificação: Convencional B3 Comercial Associação/Entid
Fransôpica
Tipo de Fornecimento:
Monofásico

TENSÃO NOMINAL EM VOLTS | Disp.: 220 | Lim. mín.: 202 | Lim. máx.: 231

ASSOCIAÇÃO CASA DE CULTURA JUAREZ TEIXEI
R GAL OSORIO, 730
CENTRO CACAPAVA DO SUL - RS
96570-000
CNPJ: 43.757.583/0001-02

Código da Instalação
4002308629

Datas de leituras		
Leitura atual	Leitura anterior	Nº de dias
08/05/2025	07/04/2025	31
Próxima leitura 06/06/2025		

ACESSE AQUI O XML DA SUA NF

NOTA FISCAL Nº 116370319 - SÉRIE 0 / DATA DE EMISSÃO:
08/05/2025

Consulte pela chave de Acesso em:

<https://dfe-portal.evrs.rs.gov.br/NF3E/Consulta>

chave de acesso:

43250502016440000162660001163703191046279548

Protocolo de autorização 1432500024001824 - 09.05.2025 às 02:29.42



Ref: mês/ano	Vencimento	Total a pagar
MAI/2025	20/05/2025	R\$ 99,97

Aviso importante

Mantenha seus dados sempre atualizados, alguns itens determinam a tarifa e tributação de sua fatura de energia elétrica. Solicite os serviços disponíveis em nosso site com rapidez, segurança e reserve mais tempo para você em seu dia-a-dia. Mais informações acesse o endereço que consta no verso de sua conta.

Excepcionalmente este mês estamos postergando sua data de vcto., de modo a atender os prazos da Resolução 1000/2021 da ANEEL - ODE Escassez Hídrica - TUSD R\$ 0,10 - TE R\$ 1,33

Descrição da operação	Unid. Med.	Quant. Faturada	Tarifa ANEEL	Tarifa com tributos RS	Valor total da operação RS	Base Calc. ICMS	Alig. ICMS %	ICMS	PIS 1,07%	COFINS 4,92%	Tributos Base de Calc. (R\$)	Alíquota (%)	Valor (R\$)	
Consumo Uso Sistema (CONS) TUBO MAI/25	kWh	101,0000	0,43521000	0,55782179	56,34	56,34	17,00	9,58	0,50	2,30	ICMS	93,85	17,00	15,96
Consumo - TE MAI/25	kWh	101,0000	0,28479000	0,36504051	36,87	36,87	17,00	6,27	0,33	1,51	PIS/COFINS	77,89	1,07	0,84
Adicional de Bandeira Amarela MAI/25	kWh				0,04	0,04	17,00	0,11	0,01	0,03		77,89	4,92	3,84
Juros de Mora ABR/25					0,28									
Multa por Atraso Paga ABR/25					1,52									
Restrição Monetária ABR/25					0,16									
Total Distribuidora					96,21									

DÉBITOS DE OUTROS SERVIÇOS

Contribuição Custos IP-CIP MAI/25

3,76

Total consolidado

99,97

92,85

16,98

0,84

0,84

Consumo / kWh

Consumo Faturado	Nº dias
04/05/25	191
05/05/25	192
06/05/25	193
07/05/25	194
08/05/25	195
09/05/25	196
10/05/25	197
11/05/25	198
12/05/25	199
13/05/25	200
14/05/25	201
15/05/25	202
16/05/25	203
17/05/25	204
18/05/25	205
19/05/25	206
20/05/25	207
21/05/25	208
22/05/25	209
23/05/25	210
24/05/25	211
25/05/25	212
26/05/25	213
27/05/25	214
28/05/25	215
29/05/25	216
30/05/25	217
31/05/25	218

Reservado ao Fisco

Bandeiras Tarifárias

Verde 23 Dias

Amarela 08 Dias

Taxa de Perdas %

Indicadores de continuidade de fornecimento de energia: Para consulta dos indicadores acesse nosso site www.rge-rs.com.br



DANFSE/Nota Fiscal
Conta de Energia Elétrica
116370319 Série 0

CódDébAut-Banco
110023181889

Total a Pagar (R\$)
99,97

Data de Vencimento
20/05/2025

Essa conta poderá ser paga no credenciado mais perto de você

CREHINOR SUL
VAGNER DANIEL KRUSCHARDT HOBUSS ME
MERCADO CONDE

RUA GENERAL OSORIO 579 - CENTRO
RUA ANTONIO FLORENCIO DUARTE 373 - VILA NOVA
RUA CONDE DE PORTO ALEGRE 681 - CENTRO

autenticação mecânica

PIX - Pague Aqui



83650000002 999700863122 636685380017 100231818897



Comprovante endereço

ASSOCIAÇÃO CASA DE CULTURA JUAREZ TEIXEIRO
R GAL OSORIO 730
CENTRO
96570-000 CACAPAVA DO SUL RS

LOTE	Roteiro de Leitura	Nº Medidor	Páginas	Data de Apresentação	Leitura Próximo Mês	Data de Vencimento
04	CSJUBU037-00000117	4809862	1/2	10/04/2025	08/05/2025	17/04/2025

Classificação: Convencional B3 Comercial Associação/Entid
Fitotropical
Tipo de Fornecedor: Monofásico

TENSÃO NOMINAL EM VOLTS: 220
Disp.: 220
Lim. mín.: 202
Lim. máx.: 231

ASSOCIAÇÃO CASA DE CULTURA JUAREZ TEIXEIRO
R GAL OSORIO, 730
CENTRO CACAPAVA DO SUL - RS
96570-000
CNPJ: 43.757.583/0001-02

Código da Instalação
4002308629

Datas de leituras
Leitura atual: 07/04/2025
Leitura anterior: 10/03/2025
Nº de dias: 28
Próxima leitura: 08/05/2025

ACESSE AQUI O XML DA SUA NF

NOTA FISCAL Nº 113095248 - SÉRIE 0 / DATA DE EMISSÃO: 07/04/2025

Consulte pela chave de Acesso em:

<https://dfe-portal.svrs.rs.gov.br/NF3E/Consulta>

chave de acesso:

43250402016440000162660001130952481072445556

Protocolo de autorização: 1432500018105797 -08.04.2025 às 02:51:02



Ref: mês/ano	Vencimento	Total a pagar
ABR/2025	17/04/2025	R\$ 105,59

Aviso importante

Declaração de Quitação Anual de Débitos: As faturas emitidas dessa unidade consumidora, sob sua responsabilidade referente ao ano de 2024 e dos anos anteriores, foram quitadas para comprovar o cumprimento de suas obrigações, esta declaração substitui respectivos comprovantes de pagamento.

ODE Escassez Hídrica: TUSD R\$ 0,11 TE R\$ 1,37

Descrição da operação	Unid. Med.	Quant. Faturada	Tarifa ANEEL	Tarifa com tributos RS	Valor total da operação RS	Base Cálculo ICMS	Alíq. ICMS %	ICMS	PIS 0,94%	COFINS 4,35%	Tributos	Base de Cálculo (R\$)	Alíquota (%)	Valor (R\$)
Consumo Uno Sistema (KW) TUSD ABR/25	WH	108.0000	0,42521000	0,55381000	59,82	58,13	17,00	9,88	0,45	2,50	ICMS	96,17	17,00	16,35
Consumo - TE ABR/25	WH	108.0000	0,28418000	0,36228572	39,04	38,04	17,00	6,47	0,30	1,37	IRPJ/IRMEF	79,82	0,94	0,75
Juros de Mora MAR/25					0,81						COFINS	79,82	4,35	3,47
Multa por Atraso Pagº MAR/25					4,60									
Ajustação Mensura MAR/25					0,28									
Total Distribuidor					101,81									
DÉBITOS DE OUTROS SERVIÇOS														
Contribuição Custeio IP-CIP ABR/25					3,78									
Total remanejada					105,59			96,17		16,38		0,75		3,47

Consumo / kWh

Consumo faturado	Nº dias
ABR/25	30
MAR/25	31
FEB/25	29
JAN/25	31
DEZ/24	31
NOV/24	30
OCT/24	31
SET/24	30
AUG/24	31
JUL/24	31
JUN/24	30
MAY/24	31
ABR/24	30

Medidor	Grandes	Produto	Leitura Anterior	Leitura Atual	Const. Medidor	Consumo kWh
4809862	Energia Ativa-kWh	UNED	57115	57220	1,00	105

Reservado ao Fisco

Bandeiras Tarifárias
Verde 21 Dias
Verde 07 Dias

Taxa de Perda %

Indicadores de continuidade de fornecimento de energia: Para consulta dos indicadores acesse nosso site www.rge-rs.com.br



DANF3E/Nota Fiscal
Conta de Energia Elétrica
113095248 Série 0

CódDébAut-Banco 110023181889	Total a Pagar (R\$) 105,59	Data de Vencimento 17/04/2025
---------------------------------	-------------------------------	----------------------------------

Essa conta poderá ser paga no credenciado mais perto de você

CREHNSR SUL
VAGNER DANIEL KRUSCHWART HOBUSS ME
MERCADO CONDE
RUA GENERAL OSORIO 578 - CENTRO
RUA ANTONIO FLORENCIO DUARTE 373 - VILA NOVA
RUA CONDE DE PORTO ALEGRE 881 - CENTRO

autenticação mecânica

PIX - Pague Aqui

Código QR para pagamento

83660000019 055900863113 136227898014 100231818897





033-7 | 03399.48937 60300.000027 47618.501010 2 11080000012800

Vencimento	10/06/2025
Agência / Código do Beneficiário	1050/4893603
Nosso número	0247618-5
(=) Valor do documento	128,00
(-) Descontos / Abatimentos	
(-) Outras deduções	
(+) Mora / Multa / Juros	
(+) Outros acréscimos	
(=) Valor cobrado	

Local de pagamento					Vencimento				
Pagar preferencialmente no Grupo Santander - GC					10/06/2025				
Beneficiário					Agência / Código do Beneficiário				
Netmax Tecnologia Ltda					1050/4893603				
Data do documento	Nº do documento	Espécie Doc.	Aceite	Data de processamento	Nosso número				
08/01/2025	503750	DM	N	08/01/2025	0247618-5				
Uso do banco	Carteira	Moeda	Quantidade	Valor	(=) Valor do documento				
	101	R\$			128,00				
Instruções (texto de responsabilidade do Beneficiário)					(+) Descontos / Abatimentos				
Após vencimento					(+) Outras deduções				
Multa de 2%					(+) Mora / Multa / Juros				
Juros de 0,033% ao dia					(+) Outros acréscimos				
					(=) Valor cobrado				

Pagador	JUAREZ DA ROSA TEIXEIRA	CPF/CNPJ do Pagador	008.208.060-72
RUA GENERAL OSORIO,730.esquina benjamin			
96570000 CENTRO - Caçapava do Sul - RS			
Pagador / Avalista			



033-7 | 03399.48937 60300.000027 47619.301014 1 11380000012800

Vencimento	10/07/2025
Agência / Código do Beneficiário	1050/4893603
Nosso número	0247619-3
(=) Valor do documento	128,00
(-) Descontos / Abatimentos	
(-) Outras deduções	
(+) Mora / Multa / Juros	
(+) Outros acréscimos	
(=) Valor cobrado	

Local de pagamento					Vencimento				
Pagar preferencialmente no Grupo Santander - GC					10/07/2025				
Beneficiário					Agência / Código do Beneficiário				
Netmax Tecnologia Ltda					1050/4893603				
Data do documento	Nº do documento	Espécie Doc.	Aceite	Data de processamento	Nosso número				
08/01/2025	503751	DM	N	08/01/2025	0247619-3				
Uso do banco	Carteira	Moeda	Quantidade	Valor	(=) Valor do documento				
	101	R\$			128,00				
Instruções (texto de responsabilidade do Beneficiário)					(+) Descontos / Abatimentos				
Após vencimento					(+) Outras deduções				
Multa de 2%					(+) Mora / Multa / Juros				
Juros de 0,033% ao dia					(+) Outros acréscimos				
					(=) Valor cobrado				

Pagador	JUAREZ DA ROSA TEIXEIRA	CPF/CNPJ do Pagador	008.208.060-72
RUA GENERAL OSORIO,730.esquina benjamin			
96570000 CENTRO - Caçapava do Sul - RS			
Pagador / Avalista			



comprovantes internet. valor mensal fixo.



NETMAX TECNOLOGIA LTDA

XV DE NOVENBRO, 342
CEP: 96570-000 - CAÇAPAVA DO SUL - RS
13.137.499/0001-25
0130054240Fale Conosco
www.netmax.rs
atendimento@netmaxtech.com.br
5532813461
5532813668

JUAREZ DA ROSA TEIXEIRA

008.208.060-72

RUA GENERAL OSORIO, 730

esquina benjamin

CENTRO

96570-000 - Caçapava do Sul - RS

Data de Vencimento	10/05/2025	Valor a Pagar (R\$)	128,00
--------------------	------------	---------------------	--------

Forma de Pgto.: DÉBITO AUTOMÁTICO

Data de Emissão	Número Fatura	Período de Apuração
08/01/2025	503749	10/04/2025 a 09/05/2025

Mantenha seu e-mail e telefones sempre atualizados.

Resumo dos Planos Contratados / Serviços Prestados

693259	Ref.: HOME 75		128,00
		Subtotal:	128,00

Total: 128,00

Para pagamentos após o vencimento serão cobrados juros diários de 2,00% e multa de 0,03%

Evite o desligamento de seu sinal efetuando o pagamento até a data do vencimento.

Caso existam serviços prestados e não cobrados, esses serão inclusos nas suas próximas faturas.

Ligue 5532813461 para atendimento técnico, financeiro e compra de serviços (custo de ligação local).

Notas Fiscais Comunicação / Telecomunicação / Eletrônicas / Eletrônicas de Serviço

EXTRATO PARA SIMPLES CONFERÊNCIA
DÉBITO AUTORIZADOATENÇÃO! ESTE EXTRATO É APENAS INFORMATIVO. CASO NÃO OCORRA O DÉBITO EM SUA CONTA CORRENTE,
DIRIJA-SE AO BANCO CONVENIADO

Nome do Cliente	Número Fatura	Data de Vencimento	Valor a Pagar (R\$)
JUAREZ DA ROSA TEIXEIRA	503749	10/05/2025	128,00





NETMAX TECNOLOGIA LTDA

XV DE NOVENBRO, 342
CEP: 96570-000 - CAÇAPAVA DO SUL - RS
13.137.499/0001-25
0130054240Fale Conosco
www.netmax.rs
atendimento@netmaxtech.com.br
5532813461
5532813668

JUAREZ DA ROSA TEIXEIRA

008.208.060-72

RUA GENERAL OSORIO, 730

esquina benjamin

CENTRO

96570-000 - Caçapava do Sul - RS

Data de Vencimento	10/04/2025	Valor a Pagar (R\$)	128,00
--------------------	------------	---------------------	--------

Forma de Pgto.: DÉBITO AUTOMÁTICO

Data de Emissão	Número Fatura	Período de Apuração
08/01/2025	503748	10/03/2025 a 09/04/2025

Mantenha seu e-mail e telefones sempre atualizados.

Resumo dos Planos Contratados / Serviços Prestados

693258	Ref.: HOME 75		128,00
		Subtotal:	128,00

Total: 128,00

Para pagamentos após o vencimento serão cobrados juros diários de 2,00% e multa de 0,03%

Evite o desligamento de seu sinal efetuando o pagamento até a data do vencimento.

Caso existam serviços prestados e não cobrados, esses serão incluídos nas suas próximas faturas.

Ligue 5532813461 para atendimento técnico, financeiro e compra de serviços (custo de ligação local).

Notas Fiscais Comunicação / Telecomunicação / Eletrônicas / Eletrônicas de Serviço

EXTRATO PARA SIMPLES CONFERÊNCIA
DÉBITO AUTORIZADOATENÇÃO! ESTE EXTRATO É APENAS INFORMATIVO. CASO NÃO OCORRA O DÉBITO EM SUA CONTA CORRENTE,
DIRIJA-SE AO BANCO CONVENIADO

Nome do Cliente	Número Fatura	Data de Vencimento	Valor a Pagar (R\$)
JUAREZ DA ROSA TEIXEIRA	503748	10/04/2025	128,00

