

**Planta Baixa**  
esc: 1:100

**Planilha de áreas**

Quadra	1.020,00m <sup>2</sup>
Sanitários e acesso	50,40m <sup>2</sup>
Palco	45,60m <sup>2</sup>
Área edificada	1.116,00m <sup>2</sup>

**Vestiários** 51,40m<sup>2</sup>

Obs: A execução de vestiários não faz parte da Reforma

**Planta Baixa**  
esc: 1:100  
Alvenaria existente



**PREFEITURA MUNICIPAL DE CAÇAPAVA DO SUL**  
Secretaria de Município da Coordenação e Planejamento

Junho/2017

Giovani Amestoy - Prefeito

**REFORMA DE ESTRUTURA ESPORTIVA**

Obra (s): Quadra Poliesportiva Ver. José A. Chaves Dias  
Av. João Manoel de Lima e Silva, Lote 02, Quadra 406, Setor 12.



**2**  
SMPMA

Arquivo Digital  
Quadra P.  
Proj. Ref.

ARQUITETÔNICO

Planta  
Baixa

Resp. p/projeto de arquitetura  
Pacifico J. Vargas-arquiteto  
CAU A12.407-9

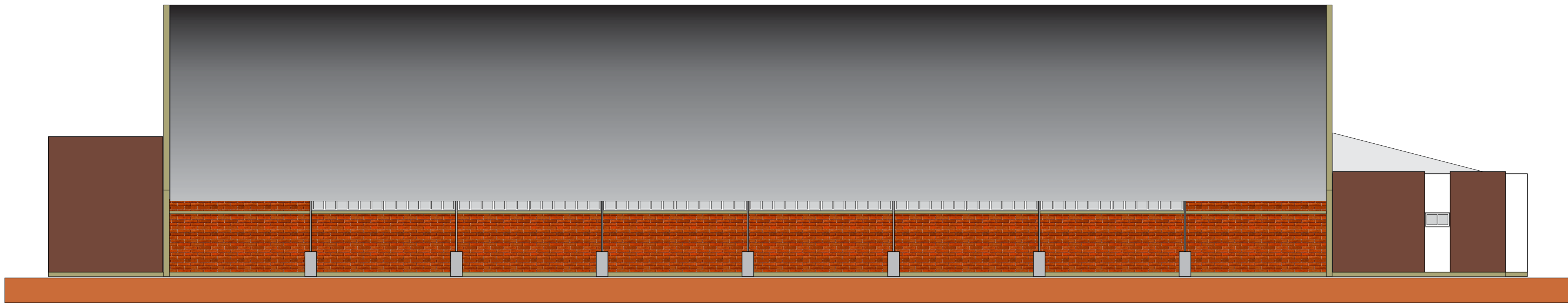

Fachada Lateral  
esc: 1:100



Fachada Principal  
esc: 1:100

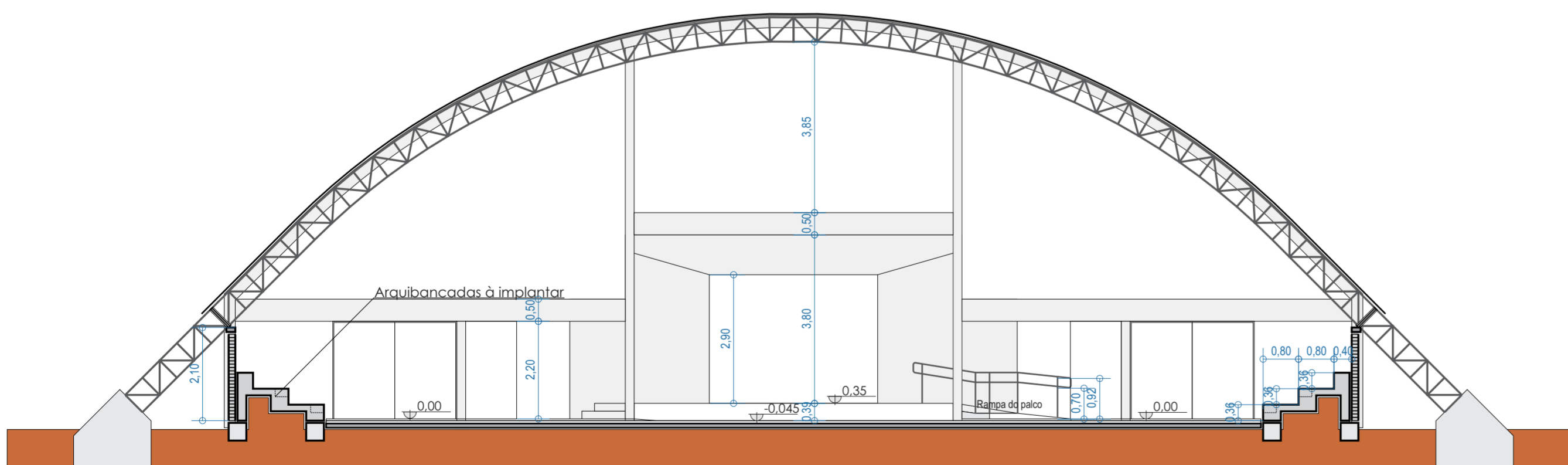

Corte Transversal  
esc: 1:100

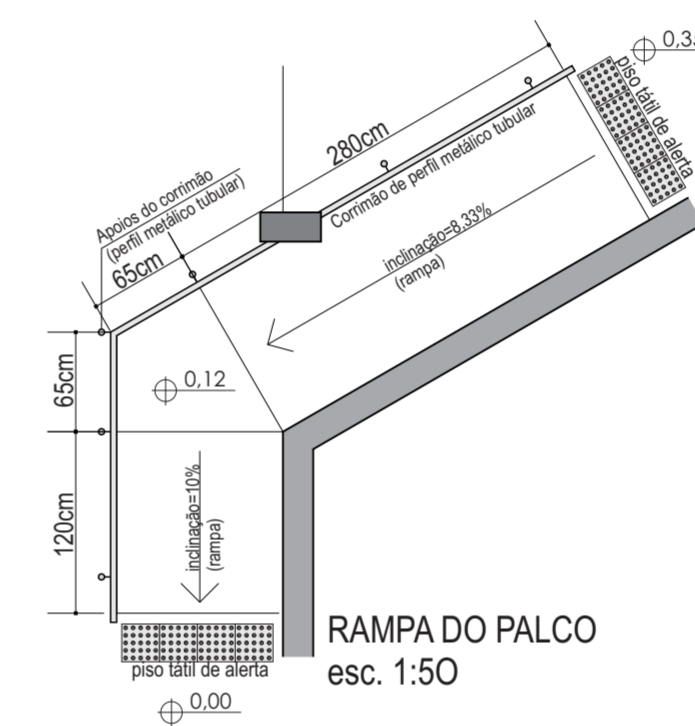

RAMPA DO PALCO  
esc: 1:50

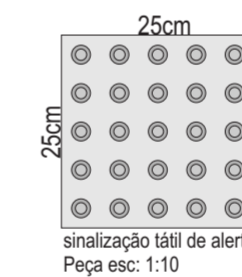

Peça esc: 1:10

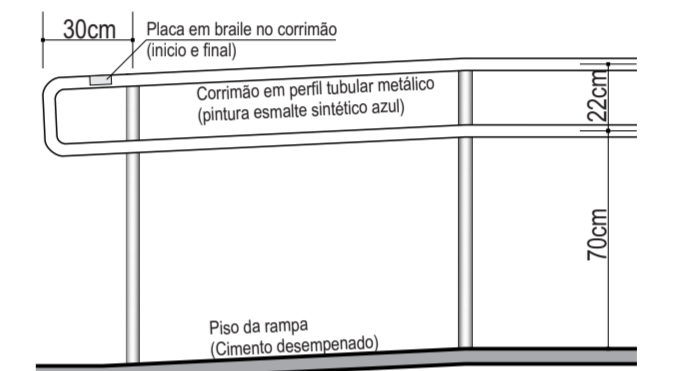

DETALHE DA PROTEÇÃO  
esc: 1:25

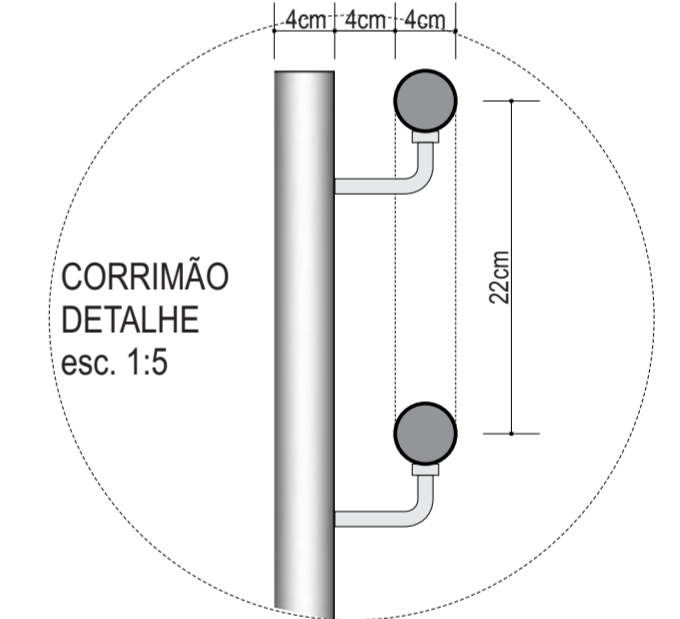

CORRIMÃO  
DETALHE  
esc: 1:5

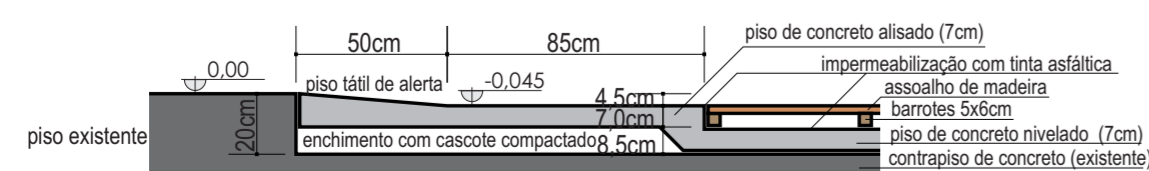

DETALHE DO PISO (desnível)  
esc: 1:25

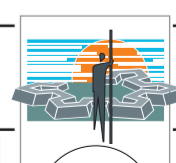
 Prefeitura Municipal de CAÇAPAVA DO SUL Secretaria de Município da Coordenação e Planejamento	 <b>3</b> SMPMA		
		Junho/2017	Giovanni Amestoy - Prefeito
<b>REFORMA DE ESTRUTURA ESPORTIVA</b> Obra (s): Quadra Poliesportiva Ver. José A. Chaves Dias Av. João Manoel de Lima e Silva, Lote 02, Quadra 406, Setor 12.			
Arquivo Digital Quadra P. Proj. Ref.	<b>ARQUITETÔNICO</b>	<b>Fachadas Corte</b>	Resp. p/projeto de arquitetura Pacifico J. Vargas-arquiteto CAU A12.407-9

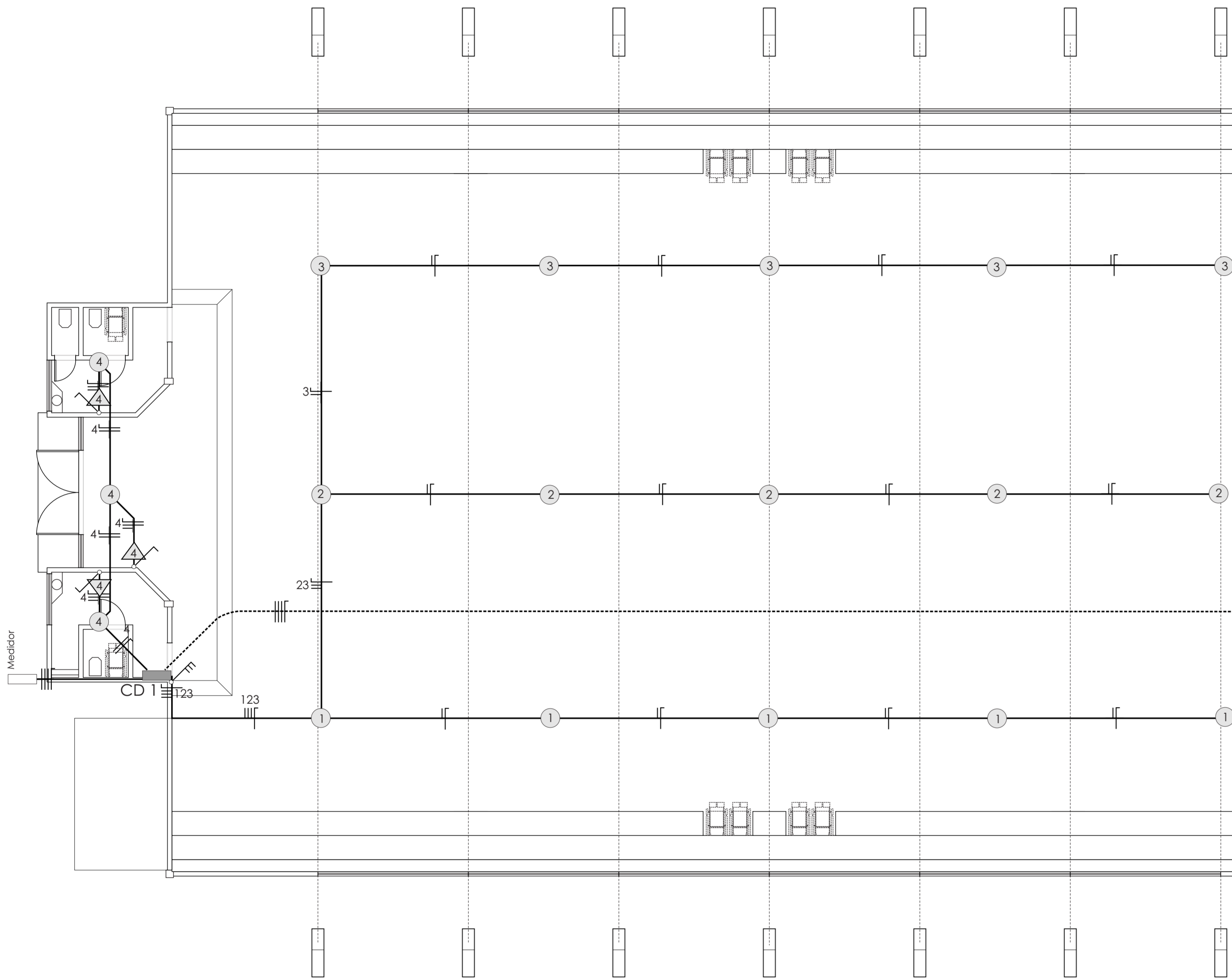

Circuito	Lâmp.(w)	Tomad.(w)	Carga(w)	Disj.(A)	Cond.(mm2)	Fase
<b>CD 1</b>						
01	2.000	-	2.000	30	4,0	A
02	2.000	-	2.000	30	4,0	A
03	2.000	-	2.000	30	4,0	A
04	300	300	600	15	1,5	B
<b>CD 2</b>						
05	-	5.000	5.000	30	4,0	B
06	-	5.000	5.000	30	4,0	C
07	240	-	240	15	1,5	C
08	600	600	1.200	15	2,5	C
09	-	12.000	12.000	50	4,0	ABC
<b>Total</b>	<b>7.140</b>	<b>22.900</b>	<b>30.040</b>	<b>70</b>	<b>16,0</b>	<b>ABC</b>

QUADRO DE CARGAS

OBS: Os circuitos 5 e 6 correspondentes aos chuveiros elétricos somente deverão ser instalados quando forem executados os vestiários previstos em futura ampliação.

Instalações Elétricas  
esc: 1:100



**PREFEITURA MUNICIPAL DE CAÇAPAVA DO SUL**  
Secretaria de Município da Coordenação e Planejamento

Junho/2017

Giovani Amestoy - Prefeito

**REFORMA DE ESTRUTURA ESPORTIVA**

Obra (s): Quadra Poliesportiva Ver. José A. Chaves Dias  
Av. João Manoel de Lima e Silva, Lote 02, Quadra 406, Setor 12.



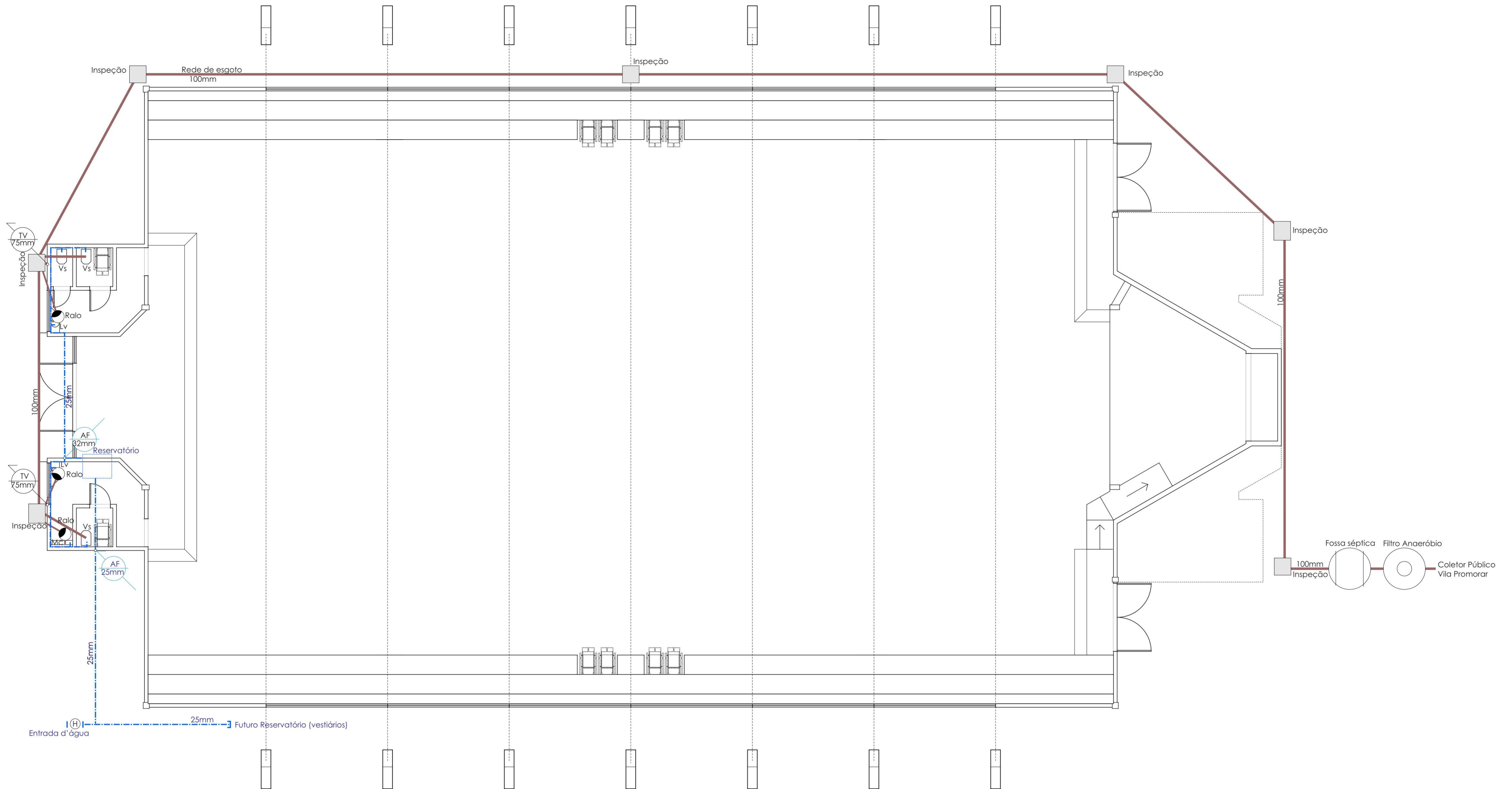

**4**  
SMPMA

Arquivo Digital	<b>ELÉTRICO</b>	Plantas Q. Cargas	Resp. p/projeto de arquitetura Pacífico J. Vargas-arquiteto CAU A12.407-9
-----------------	-----------------	----------------------	---

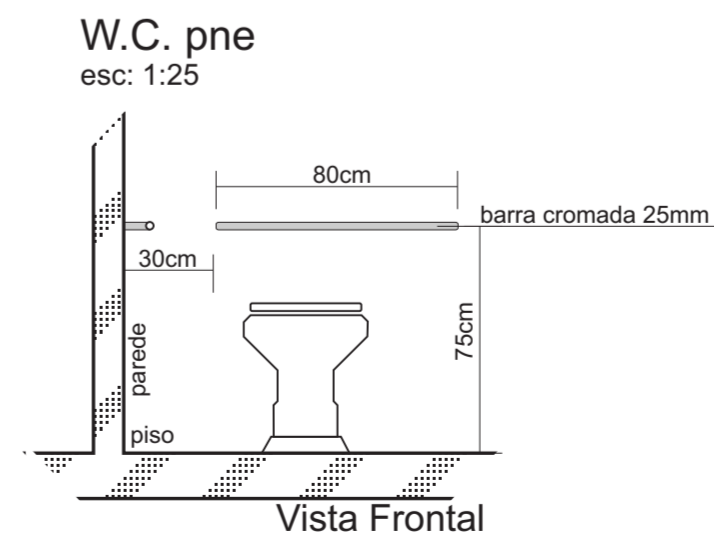
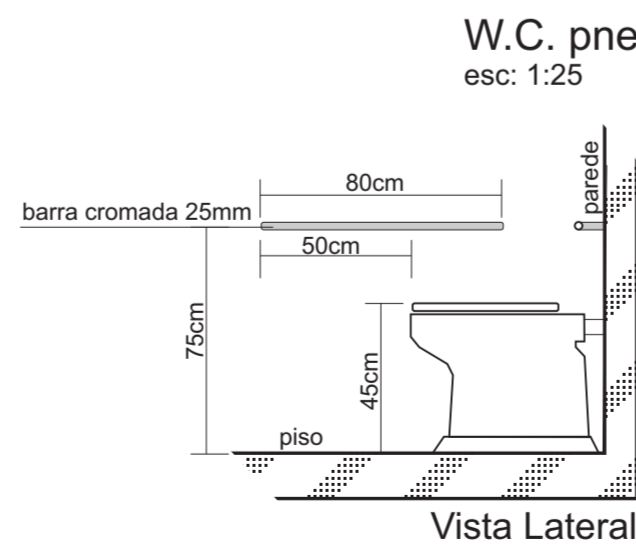
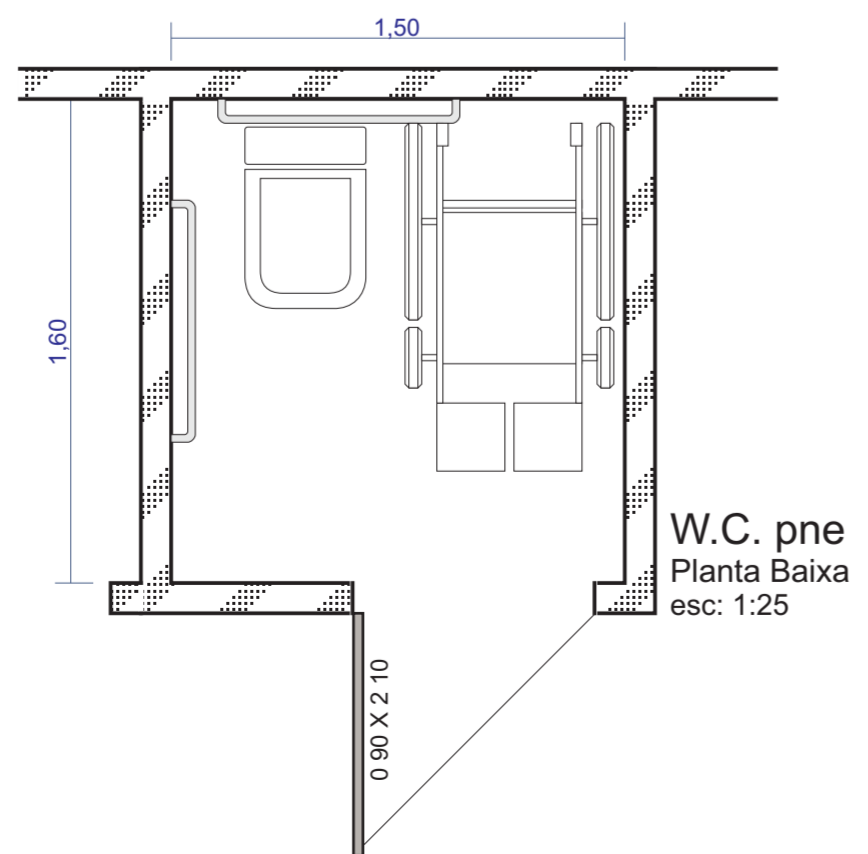

**Instalações Hidrossanitárias**  
 esc: 1:100  
 Alvenaria existente

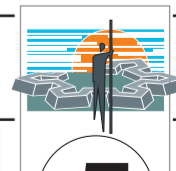

 Junho/2017	<b>PREFEITURA MUNICIPAL DE CAÇAPAVA DO SUL</b> Secretaria de Município da Coordenação e Planejamento		 <b>5</b> SMPMA
	Junho/2017 Giovanni Amestoy - Prefeito		
<b>REFORMA DE ESTRUTURA ESPORTIVA</b> Obra (s): Quadra Poliesportiva Ver. José A. Chaves Dias Av. João Manoel de Lima e Silva, Lote 02, Quadra 406, Setor 12.			
Arquivo Digital Quadra P. Proj. Ref.	<b>HIDROSSANITÁRIO</b>	<b>Rede d'água</b> <b>Rede Esgoto</b>	Resp. p/projeto de arquitetura Pacífico J. Vargas-arquiteto CAU A12.407-9

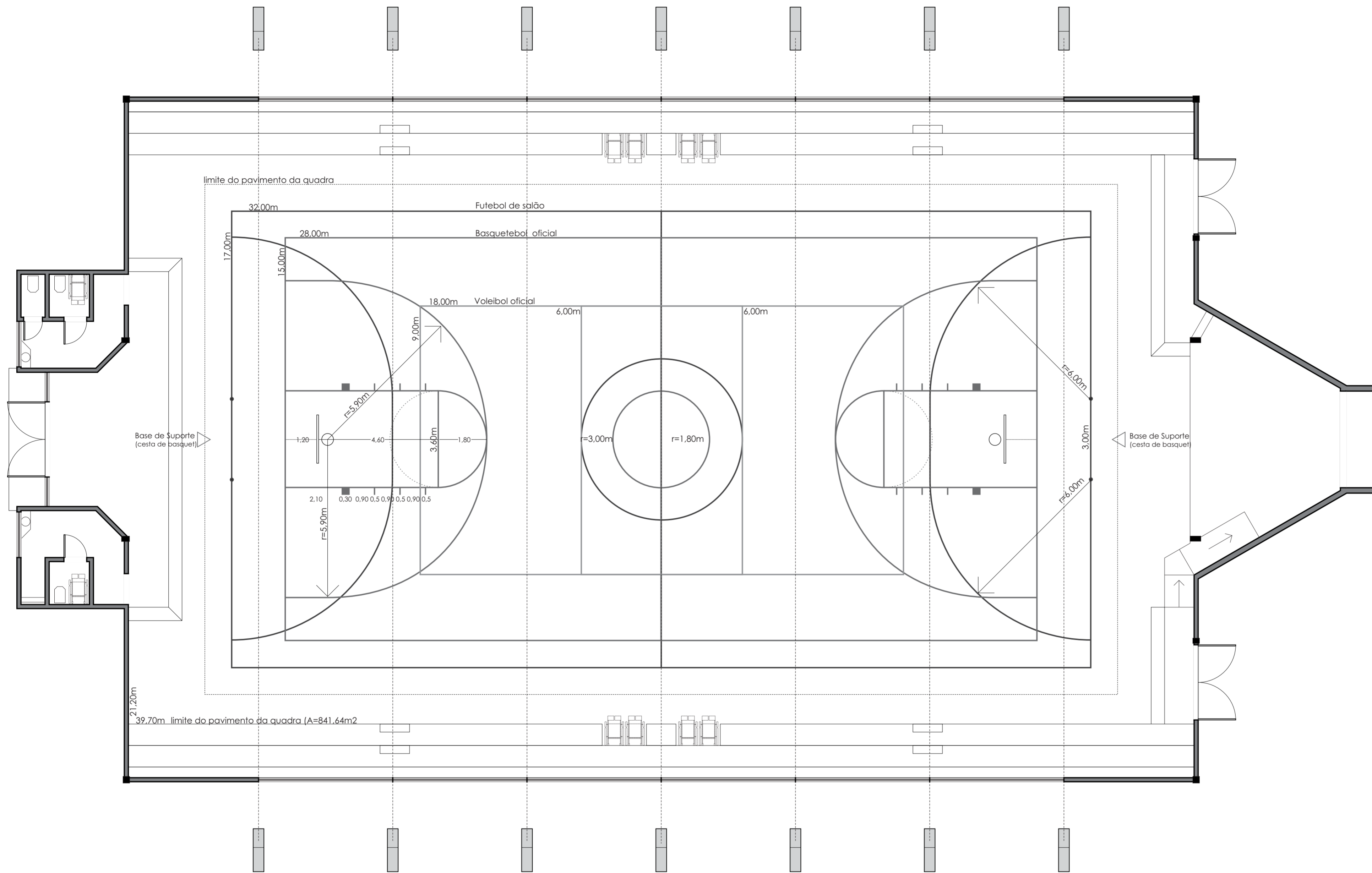

Projeção da quadra  
esc: 1:100

	<b>PREFEITURA MUNICIPAL DE CAÇAPAVA DO SUL</b> Secretaria de Município da Coordenação e Planejamento		
	Junho/2017	Giovanni Amestoy - Prefeito	
<b>REFORMA DE ESTRUTURA ESPORTIVA</b>			
Obra (s): Quadra Poliesportiva Ver. José A. Chaves Dias Av. João Manoel de Lima e Silva, Lote 02, Quadra 406, Setor 12.			
Arquivo Digital Quadra P. Proj. Ref.	<b>COMPLEMENTO</b>	<b>Planta          Quadras</b>	Resp. p/projeto de arquitetura Pacifico J. Vargas-arquiteto CAU A12.407-9