

Situação e Localização

esc: 1:500

Setor 04
 Quadra 151
 Lote 01

Área do Lote = 1.166,78m²

Área da Edificação:

Área de Construção Padrão = 197,51m²
 Área Coberta de Padrão Diferente = 4,30m²

 Janeiro/2014	PREFEITURA MUNICIPAL DE CAÇAPAVA DO SUL Secretaria de Município da Coordenação e Planejamento		 A1 SMPMA
	Otomar Vivian Prefeito	Fábio Oliveira Secretário de Planejamento e Meio Ambiente	
CRECHE DO BAIRRO FLORESTA			
Obra (s): Reforma e Ampliação (Rua João Farias de Oliveira Lima, Lote 01, Quadra 155, Setor 04)			
Arquivo Digital Creche	Situação e Localização		Responsável técnico p/projeto Pacífico J. Vargas-arquiteto CAU A12.407-9

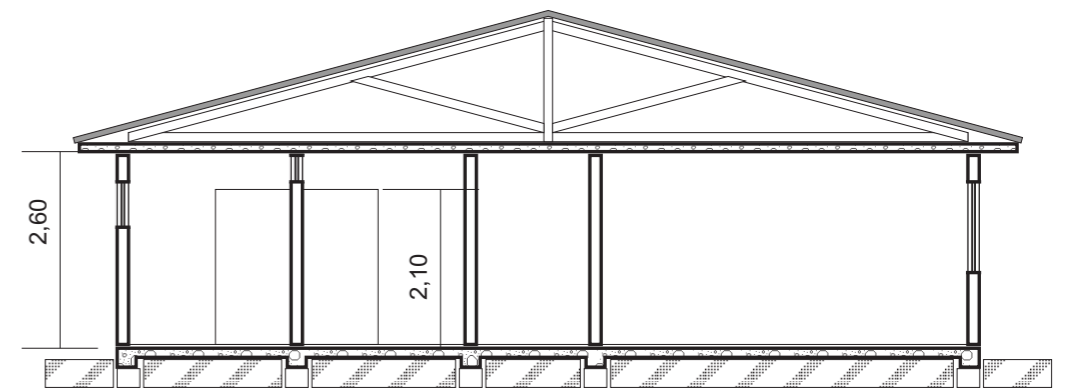
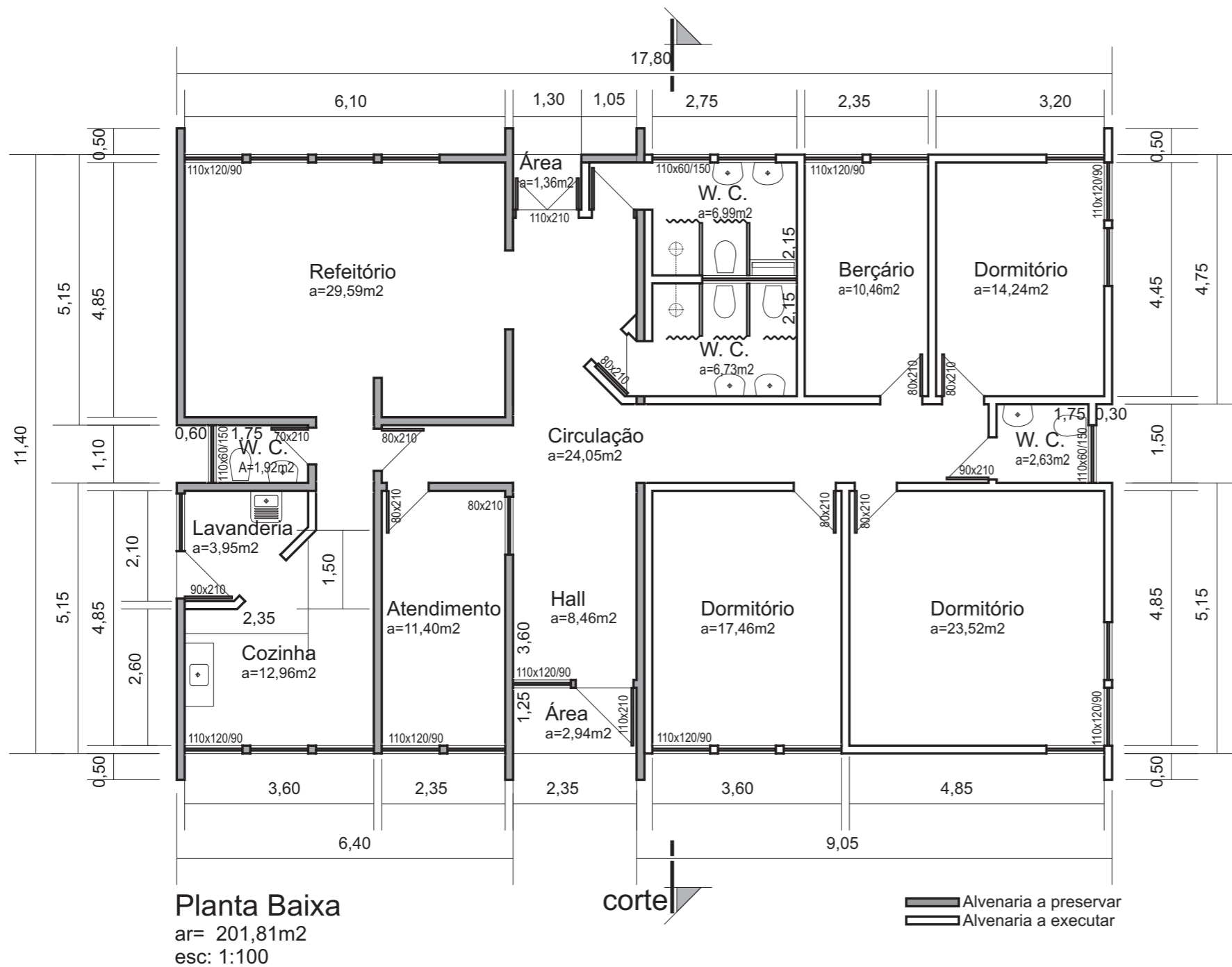

Corte
esc: 1:100

QUANTIDADES

- Baldrame externo:	30,00m
- Baldrame Interno:	54,00m
- Viga Baldrame:	84,00m
- Viga de Verga:	84,00m
- Alvenaria Externa:	70,00m
- Alvenaria Interna:	140,00m
- Laje mista c/beirais:	233,10m
- Cobertura de CA.6mm:	233,10m
- Revestimento Interno c/azulejos (h=1,50m):	32,00m (wcs coletivos)
	8,00m (wc funcionários)
	9,00m (wc acessível)
	8,00m (Lavanderia)
	11,00m (Cozinha-parcial)
- Revestimento interno com argamassa:	513,60m
- Revestimento externo com argamassa:	113,30m
- Pavimentação interna com cerâmica:	174,80m ²
- Pavimentação externa com cerâmica:	4,30m ²
- Porta externa metálica 1,10x2,10:	2,0 un.

MATERIAIS BÁSICOS

- Pedras de alicerce	15,0 m ³
- Tijolos maciços	14,5 mil.
- Cimento	214,0 scs
- Brita 1	2,5 m ³
- Brita 0	9,5 m ³
- Areia grossa	38,0 m ³
- Areia média	14,0 m ³
- Cal comum	74,0 scs
- Cal p/revestimento	122,0 scs
- Aço CA 50 5/16"	68,0 brs
- Aço CA 50 1/4"	34,0 brs
- Aço CA 60 5,0mm	34,0 brs
- Aço CA 60 4,2mm	206,0 brs

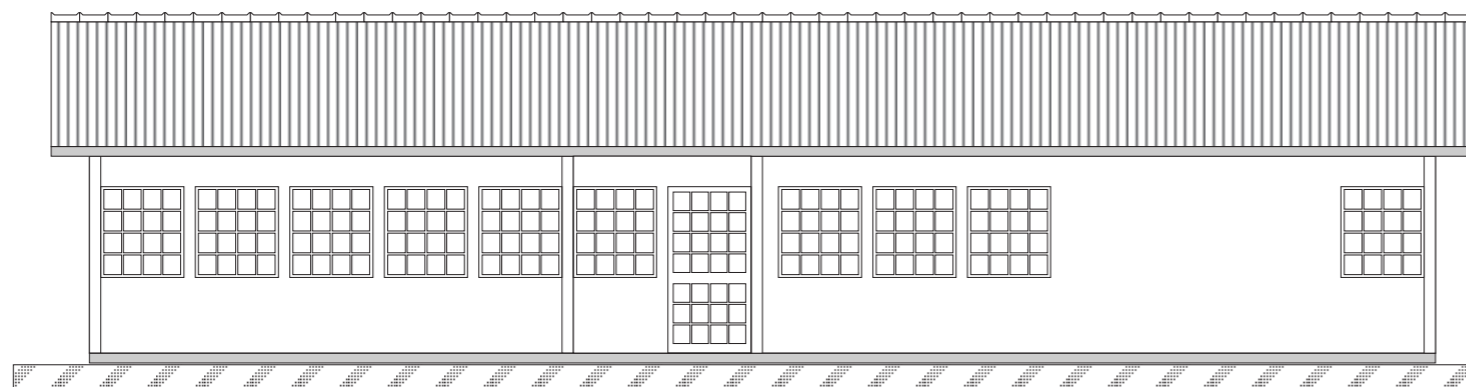

Fachada
esc: 1:100



PREFEITURA MUNICIPAL DE CAÇAPAVA DO SUL
Secretaria de Município da Coordenação e Planejamento



Janeiro/2014

Otomar Vivian
Prefeito

Fábio Oliveira
Secretário de Planejamento e Meio Ambiente

CRECHE DO BAIRRO FLORESTA

Obra (s): Reforma e Ampliação
(Rua João Farias de Oliveira Lima, Lote 01, Quadra 155, Setor 04)

Arquivo Digital
Creche

Planta Baixa e Elevações

Responsável técnico p/projeto
Pacífico J. Vargas-arquiteto
CAU A12.407-9

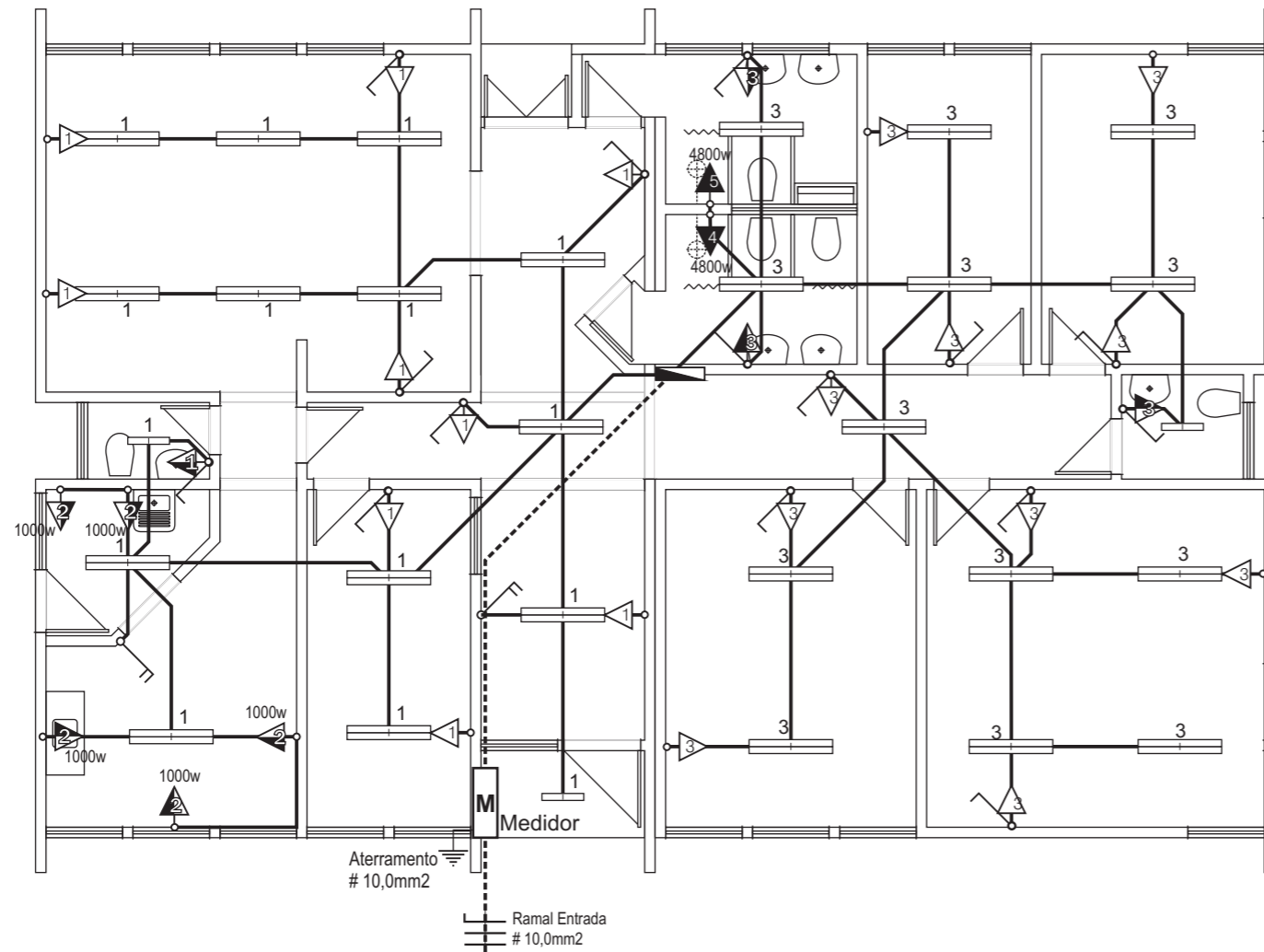











Eletricidade (Quantitativo)

Eletrodutos de PVC flexível 25mm	= 160,00 metros
Centro de Distribuição p/6 circuitos	= 1,00 conjunto
Caixas de PVC p/teto 4" x 4"	= 29,00 unidades
Caixas de PVC p/parede 2" x 4"	= 49,00 unidades
Disjuntor monofásico 30 A	= 3,00 unidades
Disjuntor Monofásico 15 A	= 2,00 unidades
Tomadas de energia 30 A	= 2,00 unidades
Tomadas de energia 20 A	= 5,00 unidades
Tomadas de energia 10 A	= 25,00 unidades
Suporte p/Iluminação Fluorescente 2x40w	= 26,00 unidades
Suporte p/Iluminação Fluorescente 1x20w	= 3,00 conjuntos
Interruptor Duplo	= 2,00 unidades
Interruptor Simples	= 11,00 unidades
Interruptor Simples c/tomada 10 A	= 4,00 unidades

PONTOS DE ELETRICIDADE

esc : 1:75

-  Ponto fluorescente 2x40w
-  Ponto fluorescente 1x40w
-  Ponto fluorescente 1x20w
-  Tomada de parede alta (2,00m do piso)
-  Tomada de parede média (1,20m do piso)
-  Tomada de parede baixa (0,30m do piso)
-  Interruptor simples
-  Interruptor duplo
-  Rede de eletrodutos no teto e paredes
-  Rede de eletrodutos sob o piso

Quadro de cargas (CD 01)

circuito	lâmpadas	tomadas	total	fio	dijuntor
01	1.080 w	1.000 w	2.080 w	2,5mm	15 A
02		5.000 w	5.000 w	4,0mm	30 A
03	1.060 w	1.300 w	2.360 w	2,5mm	15 A
04		4.800 w	4.800 w	4,0mm	30 A
05		4.800 w	4.800 w	4,0mm	30 A

Geral 2.040w 30.800w 19.040 w

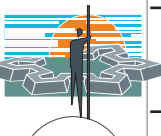
 Janeiro/2014	PREFEITURA MUNICIPAL DE CAÇAPAVA DO SUL Secretaria de Município da Coordenação e Planejamento		 E1 SMPMA
	Otomar Vivian Prefeito	Fábio Oliveira Secretário de Planejamento e Meio Ambiente	
CRECHE DO BAIRRO FLORESTA Obra (s): Reforma e Ampliação (Rua João Farias de Oliveira Lima, Lote 01, Quadra 155, Setor 04)			
Arquivo Digital Creche	Pontos de Eletricidade		Responsável técnico p/projeto Pacífico J. Vargas-arquiteto CAU A12.407-9

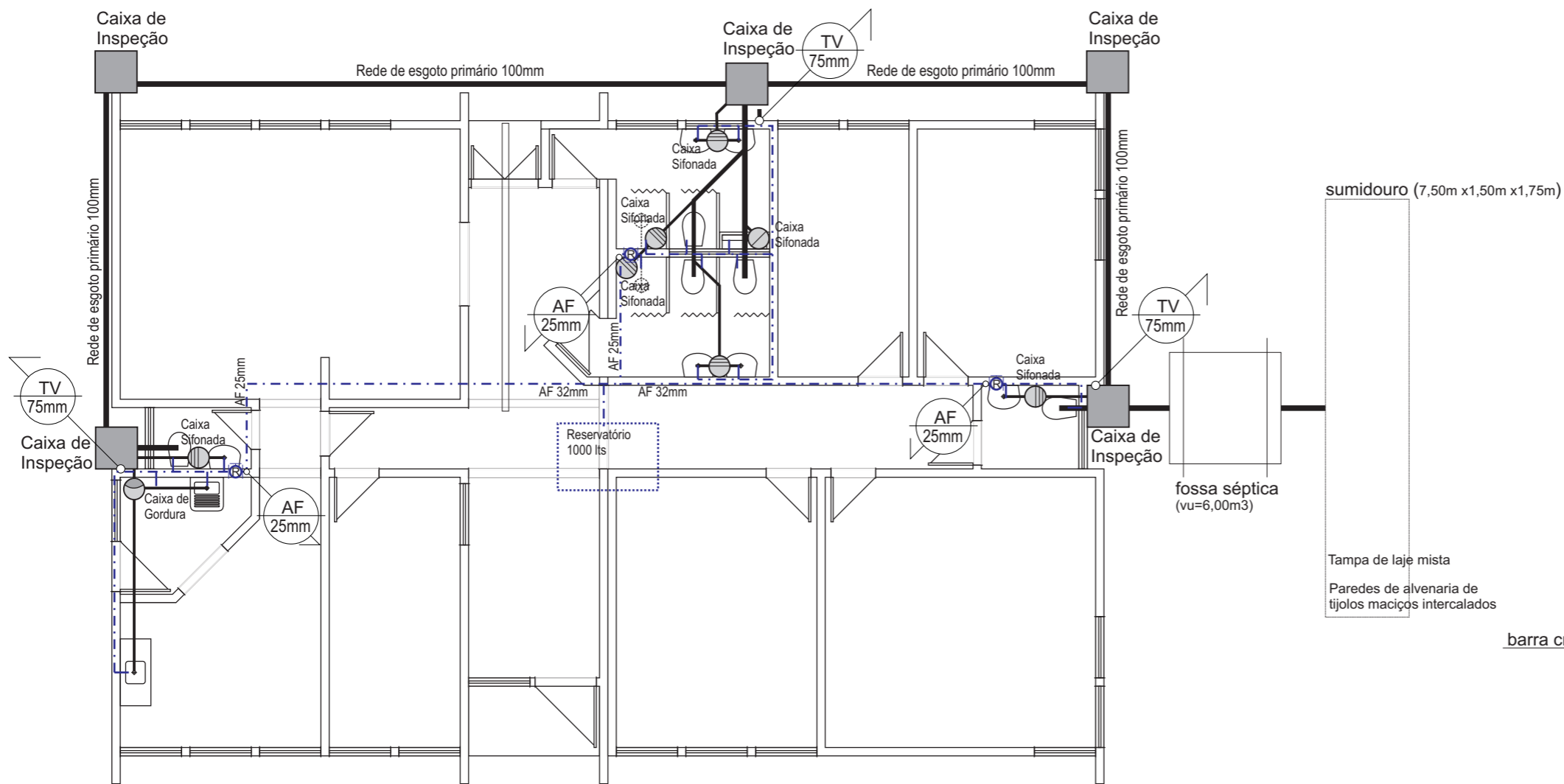

Detalhe Sanitário p/deficiente
(barras cromadas)
esc: 1 : 25

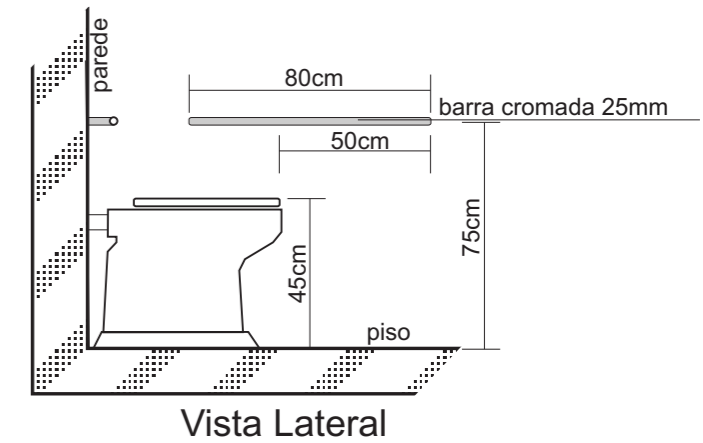

Vista Lateral

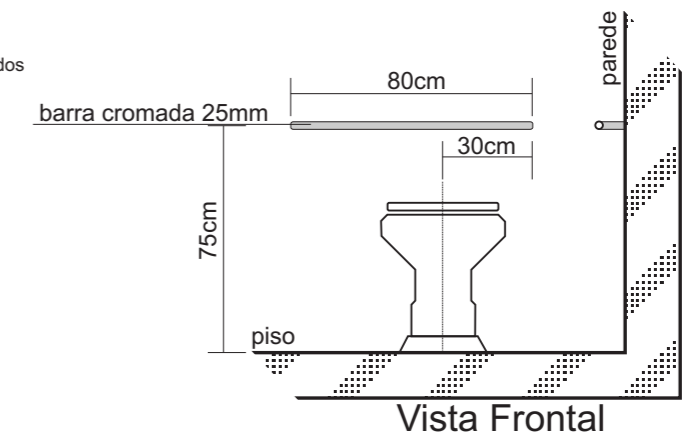

Vista Frontal

Rede de Esgoto (Quantitativo)

Tubulação de PVC dn 100mm	= 48,00 metros
Ventilação de PVC dn 75mm	= 9,00 metros
Tubulação de PVC dn 50mm	= 6,00 metros
Tubulação de PVC dn 40mm	= 12,00 metros
Curva de PVC 90° dn 100mm	= 5 unidades
Curva de PVC 45° dn 100mm	= 1 unidade
Junção de PVC 45° dn 100/100mm	= 1 unidade
Junção de PVC 45° dn 50/100mm	= 1 unidade
Curva de PVC 90° dn 75mm	= 3 unidades
Curva de PVC 45° dn 50mm	= 2 unidades
Curva de PVC 90° dn 40mm	= 8 unidades
Caixa de Inspeção de Alvenaria 50cm x 50cm	= 5 unidades
Fossa Séptica de Alvenaria c/ Tp Concreto 6,0m3	= 1 unidade
Sumidouro Alvenaria c/ Tp Concreto 7,5x1,5/1,75m	= 1 unidade

Canalização de Água (Quantitativo)

Reservatório de Fibra 1000 L saída 40mm	= 1,00 conjunto
Canalização de PVC rígido dn 32mm	= 12,00 metros
Canalização de PVC rígido dn 25mm	= 36,00 metros
Registro de gaveta dn 25mm c/adaptadores	= 3,00 cj
Conexões de PVC rígido 32mm	= 4,00 un
Conexões de PVC rígido 25mm	= 14,00 un
Conexões de PVC rígido 25mm (RL)	= 1,00 un
Conexões de PVC rígido 25/20mm (RL)	= 16,00 un

Equipamentos (Quantitativo)

Pia inox para cozinha 1,20 x 0,55	= 1 conjunto
Tanque de louça	= 1 conjuntos
Lavatório de louça	= 6 conjuntos
Bacia Sanitária de louça	= 5 conjuntos
Kit Barras para sanitário acessível	= 1 conjuntos
Chuveiro elétrico	= 2 conjuntos

	PREFEITURA MUNICIPAL DE CAÇAPAVA DO SUL Secretaria de Município da Coordenação e Planejamento		
	Janeiro/2014	Otomar Vivian Prefeito	
CRECHE DO BAIRRO FLORESTA			
Obra (s): Reforma e Ampliação (Rua João Farias de Oliveira Lima, Lote 01, Quadra 155, Setor 04)			
Arquivo Digital Creche	Hidrossanitário		Responsável técnico p/projeto Pacífico J. Vargas-arquiteto CAU A12.407-9

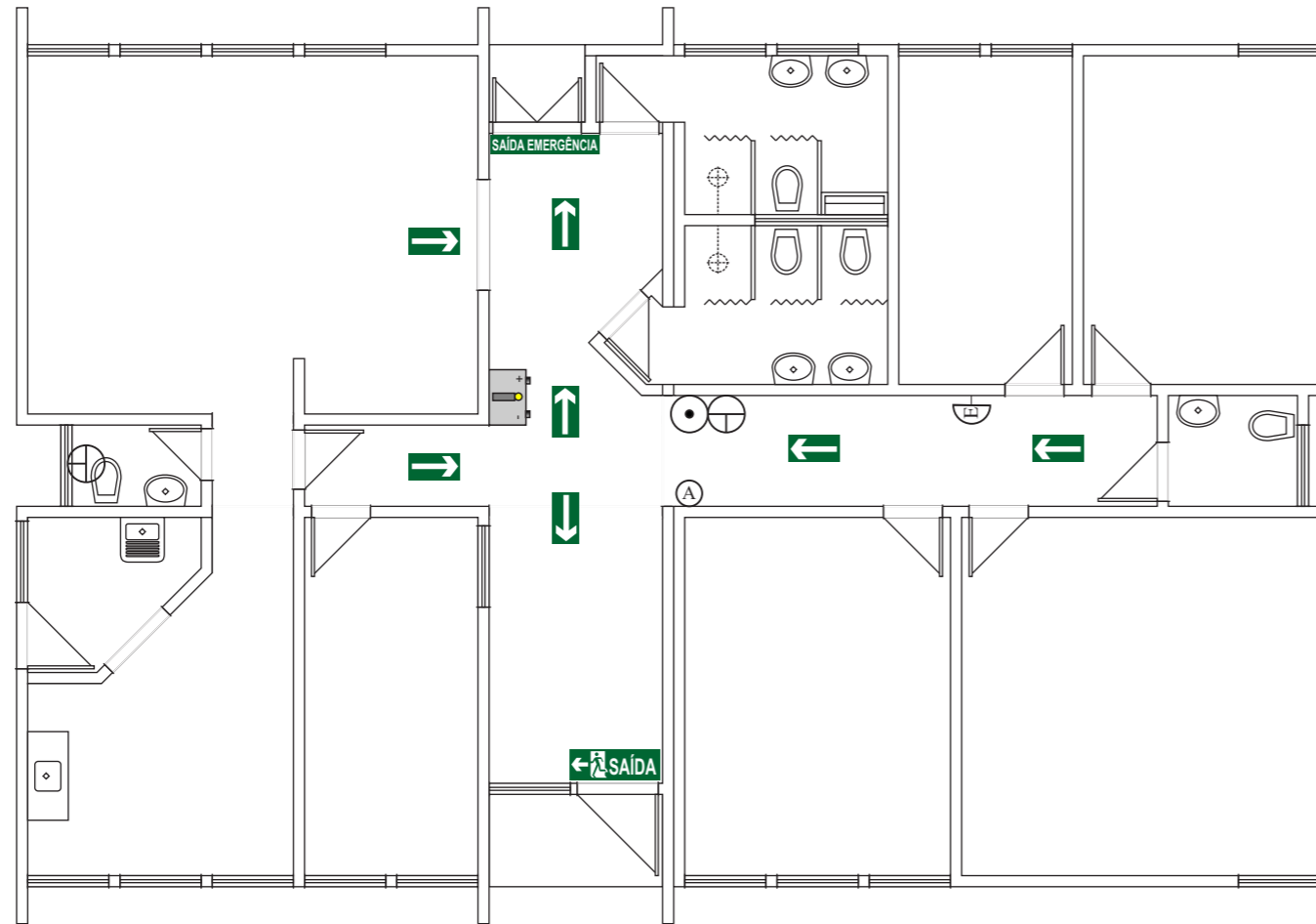

CONVENÇÕES	
	AP - Extintor Água Pressurizada
	PQS ABC - Pó Químico Seco
	PONTO DE ALARME
	PONTO DE LUZ DE EMERGÊNCIA
	SINALIZADOR DE SAÍDA
	SINALIZADOR DE SAÍDA
	ROTA DE FUGA
	SAÍDA DE EMERGÊNCIA
	BLOCO AUTÔNOMO

	PREFEITURA MUNICIPAL DE CAÇAPAVA DO SUL Secretaria de Município da Coordenação e Planejamento		
	Janeiro/2014	Otomar Vivian Prefeito	
CRECHE DO BAIRRO FLORESTA			
Obra (s): Reforma e Ampliação (Rua João Farias de Oliveira Lima, Lote 01, Quadra 155, Setor 04)			
Arquivo Digital Creche	Prevenção contra incêndio Instalações		Responsável técnico p/projeto Pacífico J. Vargas-arquiteto CAU A12.407-9